

VIA CAPOSELE

VIA CITTA' DI MILANO

ALTRA PROPRIETA'

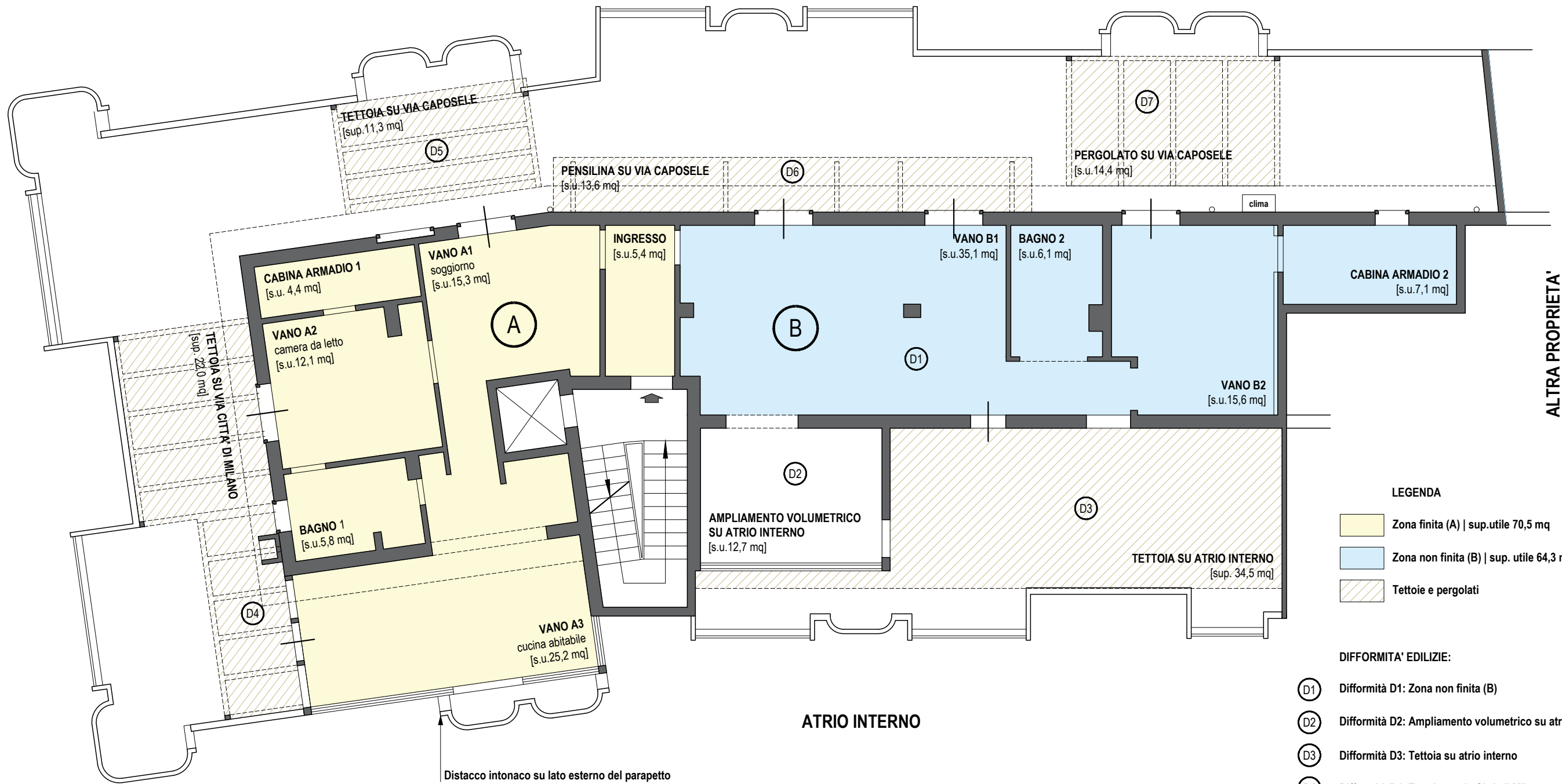

LEGENDA

- Zona finita (A) | sup. utile 70,5 mq
- Zona non finita (B) | sup. utile 64,3 mq
- Tettoie e pergolati

DIFFORMITA' EDILIZIE:

- D1 Difformità D1: Zona non finita (B)
- D2 Difformità D2: Ampliamento volumetrico su atrio interno
- D3 Difformità D3: Tettoia su atrio interno
- D4 Difformità D4: Tettoia su via Città di Milano
- D5 Difformità D5: Tettoia su via Caposele
- D6 Difformità D6: Pensilina su via Caposele
- D7 Difformità D7: Pergolato su via Caposele



0 1 2 m

**Esperto stimatore: Arch. Ignazio de Pinto**

**STUDIO TECNICO:** Arch. Ignazio de Pinto - via Trieste 5 - Molfetta (BA)  
**EMAIL:** ignaziodepinto@gmail.com | cellulare: 340.52.41.408  
**PEC:** ignazioemilio.depinto@archiworldpec.it

**Rilievo planimetrico dell'immobile pignorato**

**INDIRIZZO:** via Caposele, 49 - TRANI (piano quinto)  
**ID CATASTALE:** Catasto Fabbricati, foglio 25, part 1822, sub 54  
**DATA** ultima modifica: 25.08.2023

**ATTICO**

**ALLEGATO ALL'ELABORATO PERITALE**

**CODICE:** 04  
**SCALA:** 1:100  
**DATA RILIEVO:** 04.05.2023



LASTRICO SOLARE

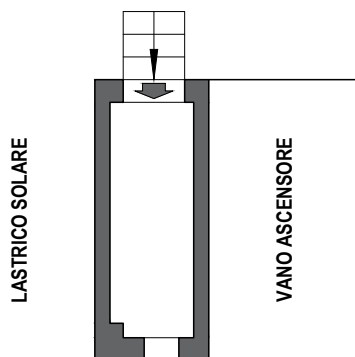

LASTRICO SOLARE



0 1 2 m



**Esperto stimatore: Arch. Ignazio de Pinto**

**STUDIO TECNICO:** Arch. Ignazio de Pinto - via Trieste 5 - Molfetta (BA)  
**EMAIL:** ignaziodepinto@gmail.com | cellulare: 340.52.41.408  
**PEC:** ignazioemilio.depinto@archiworldpec.it

**Rilievo planimetrico dell'immobile pignorato**

**INDIRIZZO:** via Caposele, 49 - TRANI (piano sesto)  
**ID CATASTALE:** Catasto Fabbricati, foglio 25, part 1822, sub 19  
**DATA** ultima modifica: 25.08.2023

**RIPOSTIGLIO**

**ALLEGATO ALL'ELABORATO PERITALE**

**CODICE:** 04  
**SCALA:** 1:100  
**DATA RILIEVO:** 04.05.2023

