



# ACCERTAMENTO GENERALE DELLA PROPRIETA' IMMOBILIARE URBANA

(R. DECRETO LEGGE 13 APRILE 1939-XVII N°652)

Planimetria degli immobili urbani denunciati con la Scheda N° 1164981

Comune Canosa

Ditta ...

Via Cornelia 20

Segnare cognome, nome, paternità del solo primo intestatario

ACCERTAMENTO GENERALE DELLA PROPRIETA' IMMOBILIARE URBANA

(R.D.L. 13 aprile 1939-XVII, n. 652)

COMUNE

di Canosa

Talenzino di riscontro DELLA

SCHEDA NUMERO

**1164981**

LA VERIFICA del presente talenzino deve essere effettuata nel doppio della planimetria (riscontro) la cui planimetria è riportata sulla planimetria della scheda di pertinenza del caso dell'art. 2 del R.D.L. 13 aprile 1939 n. 652.

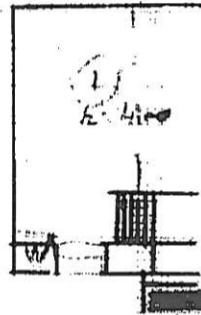

Via Cornelia

Foglio 1272/2

ORIENTAMENTO

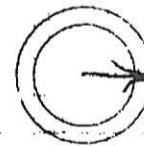

SCALA di 1:...

Compilata da:

Geom. A. De Muro  
(Titolo, nome e cognome del tecnico)

Iscritto all'Albo de  
della Provincia di...

Data

Firma



07407406

Catasto dei Fabbricati - Situazione al 24/11/2022 - Comune di CANOSA DI PUGLIA (6619) - < Foglio 88 Particella 1272 Subalmeno 2 >  
VIA CORNELIA n. 30 Piano I

N=18500

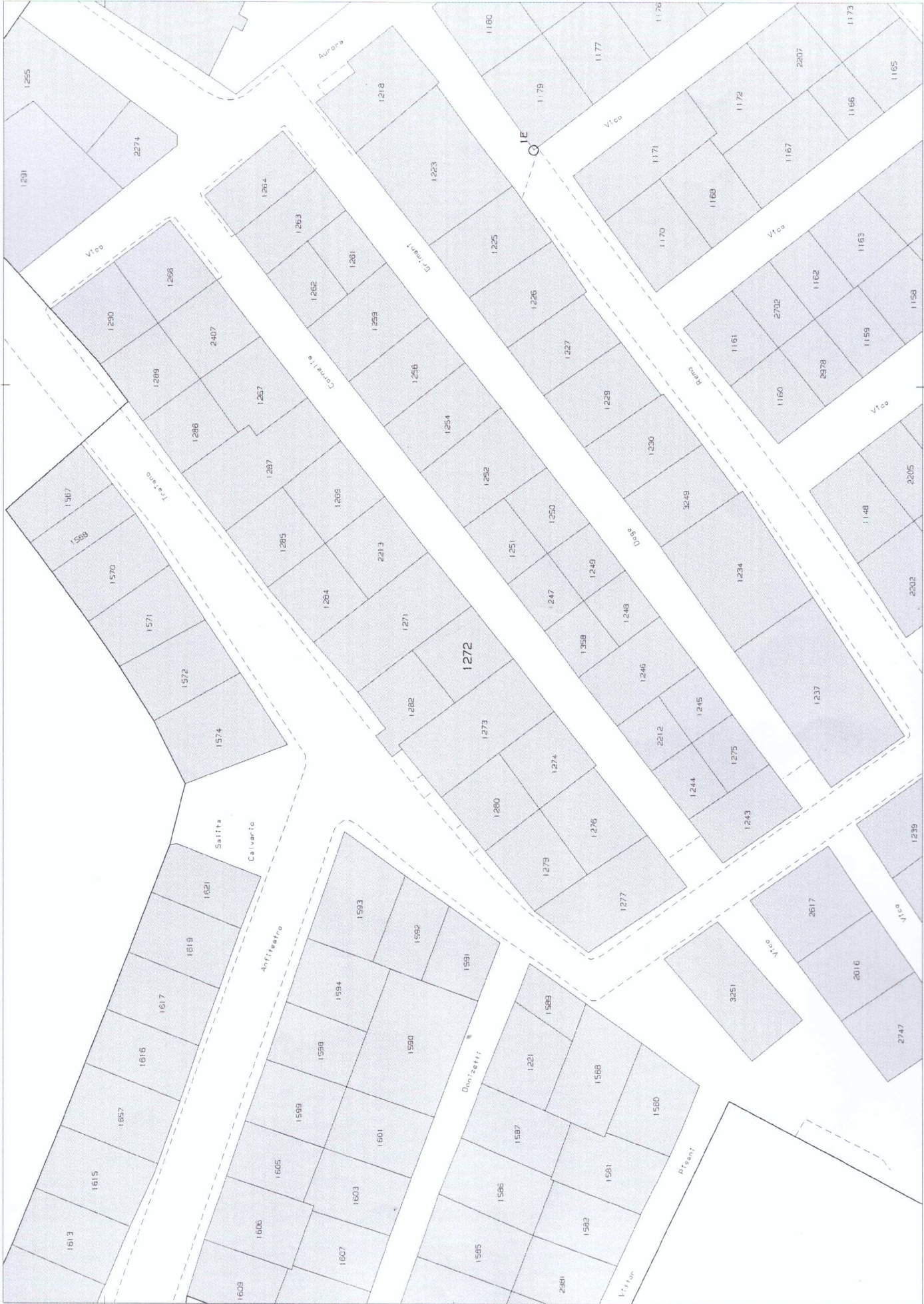

Comune: CANOSA DI PUGLIA  
 Foglio: 88 All: E  
 Scala originale: 1:500  
 Dimensione cornice: 133,500 x 94,500 metri  
 24-Lug-2019 16:30:38  
 Prot. n. T230361/2019

TRIBUNALE DI TRANI  
 Procedura espropriativa  
 immobiliare R.G.Es n.220/2019

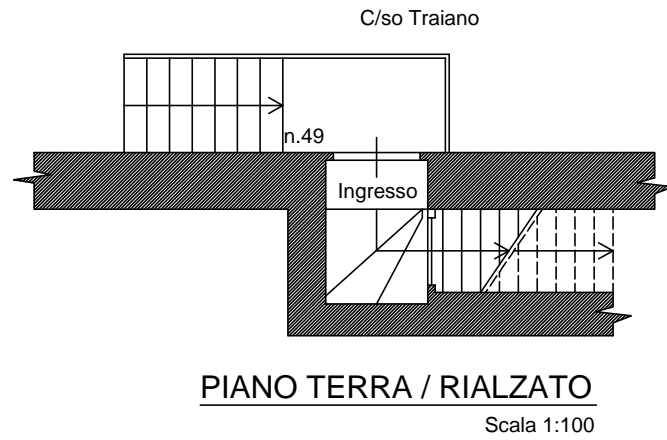

Unità immobiliare  
 Fg.88 P.IIa 1282 sub 2  
 Fg. 88 P.IIa 1272 sub 2  
 C/so Traiano n.49  
 Vicolo Cornelia n.30  
 Canosa di Puglia (BT)

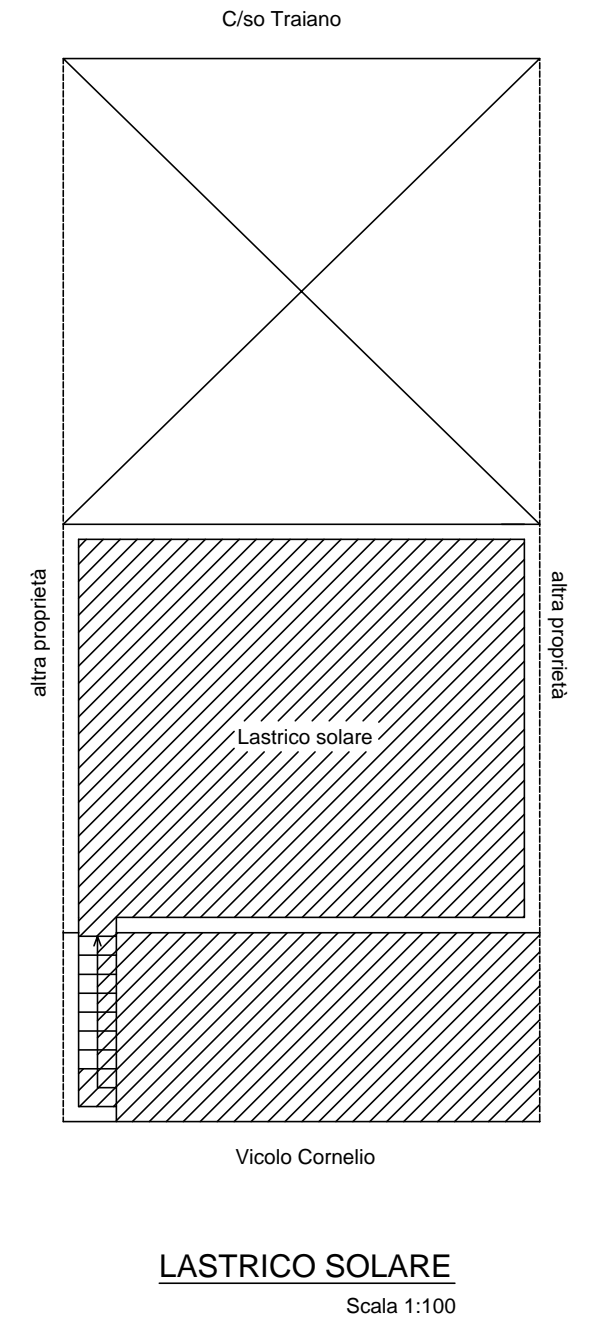
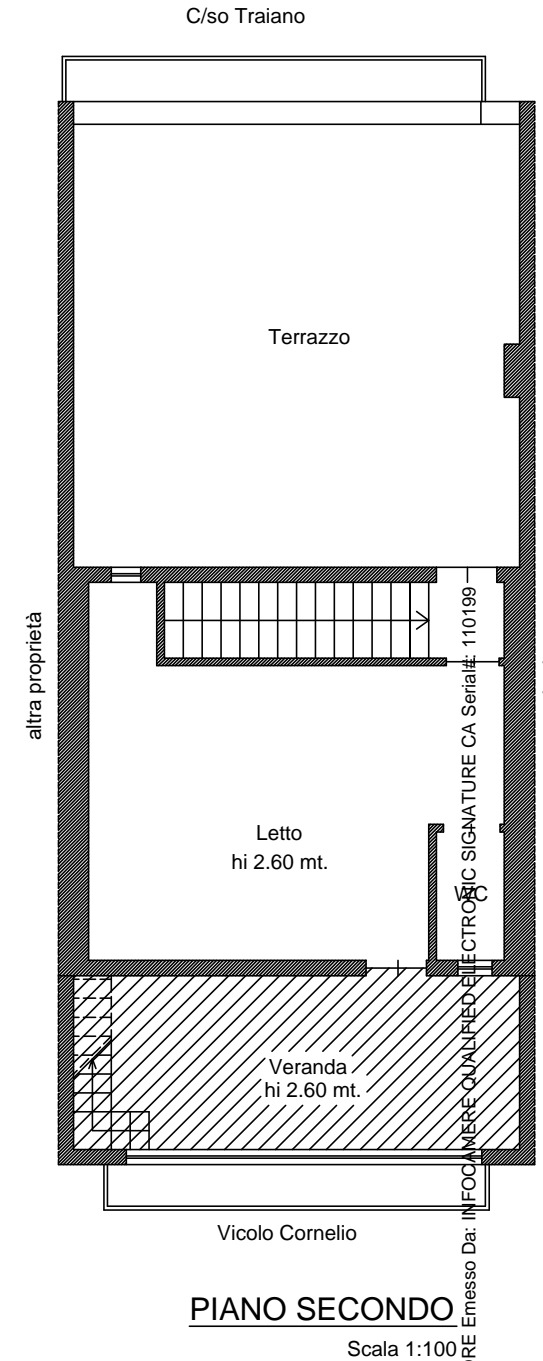
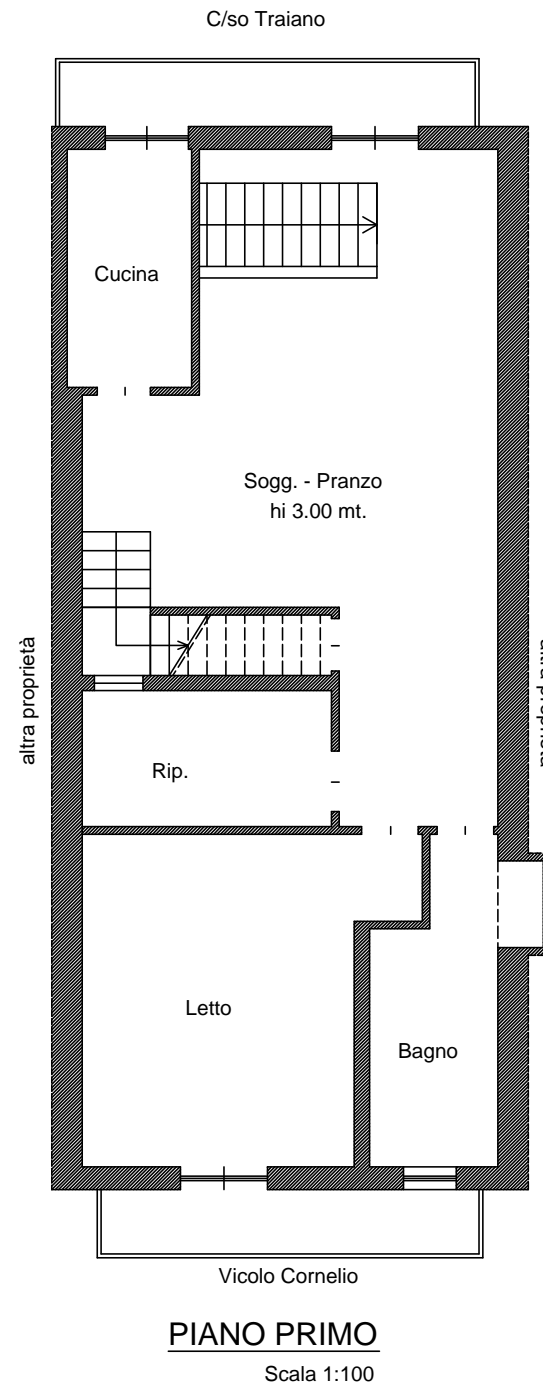

Piano terra / rialzato	Sup. Lorda: mq.	08,00
Piano Primo	Sup. Lorda: mq.	88,00
Piano Secondo	Sup. Lorda: mq.	34,00
Balcone P.I. ( Lato C/so Traiano)	Sup. netta: mq.	10,00
Balcone P.I. ( Lato Vicolo Cornelia)	Sup. netta: mq.	10,00
Terrazzo P.II. ( Lato C/so Traiano)	Sup. netta: mq.	39,00
Terrazzo P.II. ( Lato Vicolo Cornelia)	Sup. netta: mq.	17,00

Firmato Da: **zona da ripristinare  
 ante operam**

