

Agenzia del Territorio
CATASTO FABBRICATI
Ufficio Provinciale di
Sassari

ELABORATO PLANIMETRICO	
Compilato da: Ortu Andrea	
Iscritto all'albo: Geometri	
Prov. Sassari	N. 1994

Comune di Olbia	Protocollo n. SS0180321 del 19/06/2009
Sezione: Foglio: 30 Particella: 10188	Tipo Mappale n. 167506 del 09/06/2009
Dimostrazione grafica dei subalterni	Scala 1 : 500

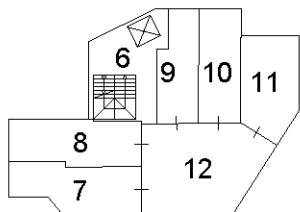

PIANO S1

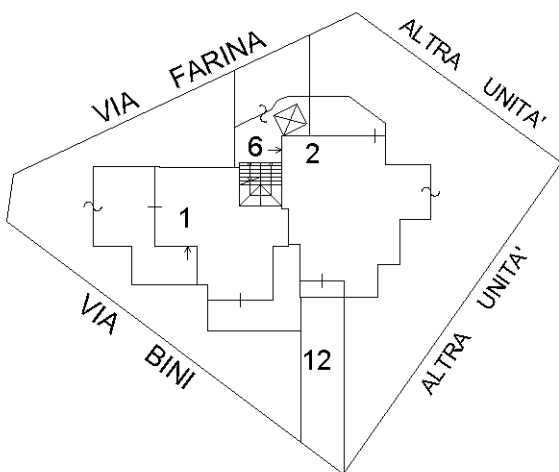

PIANO TERRA

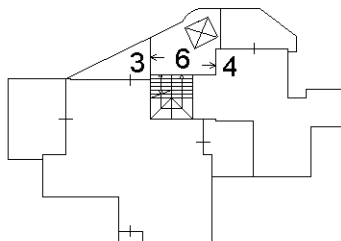

PIANO PRIMO

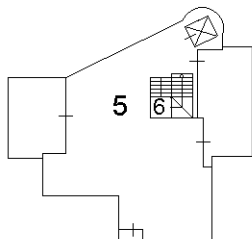

PIANO SECONDO

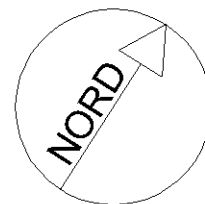

Ultima planimetria in atti

**Agenzia del Territorio
CATASTO FABBRICATI
Ufficio Provinciale di
Sassari**

Dichiarazione protocollo n. SS0180321 del 19/06/2009

Planimetria di u.i.u. in Comune di Olbia

Via Mario Farina

civ.

Identificativi Catastali:

Sezione:
Foglio: 30
Particella: 10188
Subalterno: 1

Compilata da:
Ortu Andrea

Iscritto all'albo:
Geometri

Prov. Sassari

N. 1994

Scheda n. 1

Scala 1:200

**PIANO TERRA
H. = 2.70**

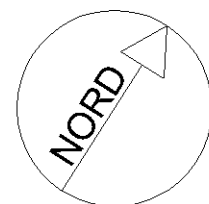
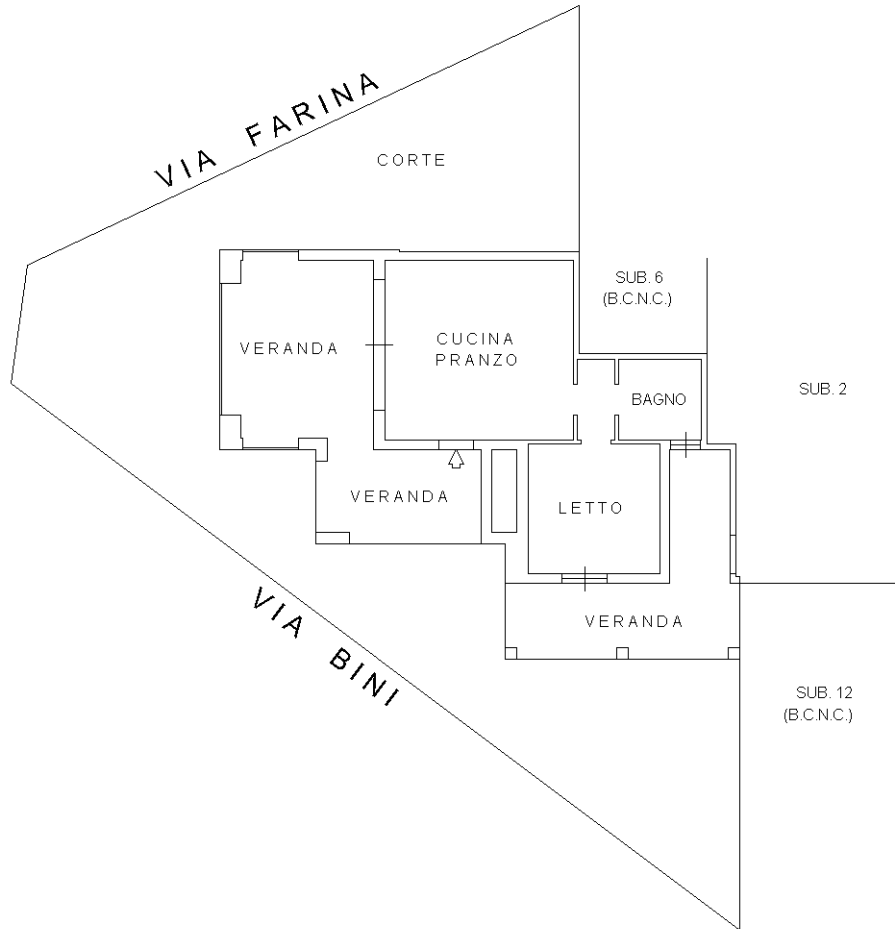

Ultima planimetria in atti

**Agenzia del Territorio
CATASTO FABBRICATI
Ufficio Provinciale di
Sassari**

Dichiarazione protocollo n. SS0180321 del 19/06/2009

Planimetria di u.i.u. in Comune di Olbia

Via Mario Farina

civ.

Identificativi Catastali:

Sezione:

Foglio: 30

Particella: 10188

Subalterno: 5

Compilata da:

Ortu Andrea

Iscritto all'albo:

Geometri

Prov. Sassari

N. 1994

Scheda n. 1

Scala 1:200

PIANO SECONDO

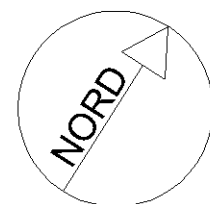
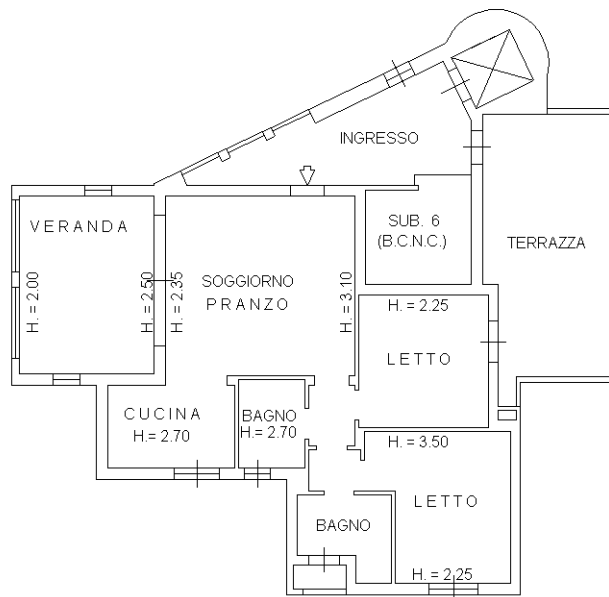

Ultima planimetria in atti

**Agenzia del Territorio
CATASTO FABBRICATI
Ufficio Provinciale di
Sassari**

Dichiarazione protocollo n. SS0180321 del 19/06/2009

Planimetria di u.i.u. in Comune di Olbia

Via Mario Farina

civ.

Identificativi Catastali:

Sezione:

Foglio: 30

Particella: 10188

Subalterno: 7

Compilata da:

Ortu Andrea

Iscritto all'albo:

Geometri

Prov. Sassari

N. 1994

Scheda n. 1

Scala 1:200

PIANO S1
H. = 2.40

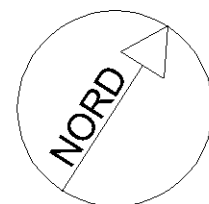
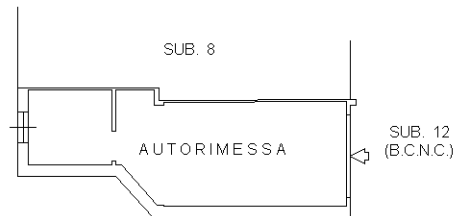

Ultima planimetria in atti

**Agenzia del Territorio
CATASTO FABBRICATI
Ufficio Provinciale di
Sassari**

Dichiarazione protocollo n. SS0180321 del 19/06/2009

Planimetria di u.i.u. in Comune di Olbia

Via Mario Farina

civ.

Identificativi Catastali:

Sezione:

Foglio: 30

Particella: 10188

Subalterno: 8

Compilata da:

Ortu Andrea

Iscritto all'albo:

Geometri

Prov. Sassari

N. 1994

Scheda n. 1

Scala 1:200

PIANO S1
H. = 2.40

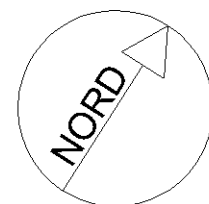
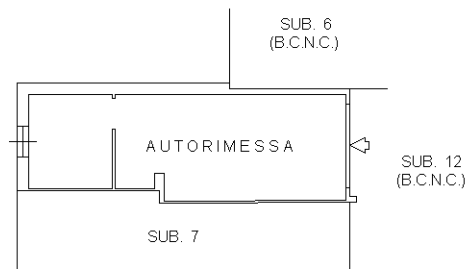

Ultima planimetria in atti

**Agenzia del Territorio
CATASTO FABBRICATI
Ufficio Provinciale di
Sassari**

Dichiarazione protocollo n. SS0180321 del 19/06/2009

Planimetria di u.i.u. in Comune di Olbia

Via Mario Farina

civ.

Identificativi Catastali:

Sezione:

Foglio: 30

Particella: 10188

Subalterno: 10

Compilata da:

Ortu Andrea

Iscritto all'albo:

Geometri

Prov. Sassari

N. 1994

Scheda n. 1

Scala 1:200

PIANO S1
H. = 2.40

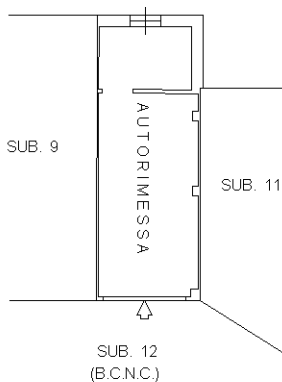

Ultima planimetria in atti