

**Agenzia delle Entrate
CATASTO FABBRICATI
Ufficio Provinciale di
Sassari**

Dichiarazione protocollo n. SS0056427 del 24/07/2023

Comune di Olbia

Via Corea

civ. 29

Identificativi Catastali:

Sezione:

Foglio: 31

Particella: 5129

Subalterno: 1

Compilata da:

Iscritto all'albo:
Geometri

Prov. Sassari

N. 2538

Planimetria

Scheda n. 1

Scala 1:200

mappale 5129

sub 6

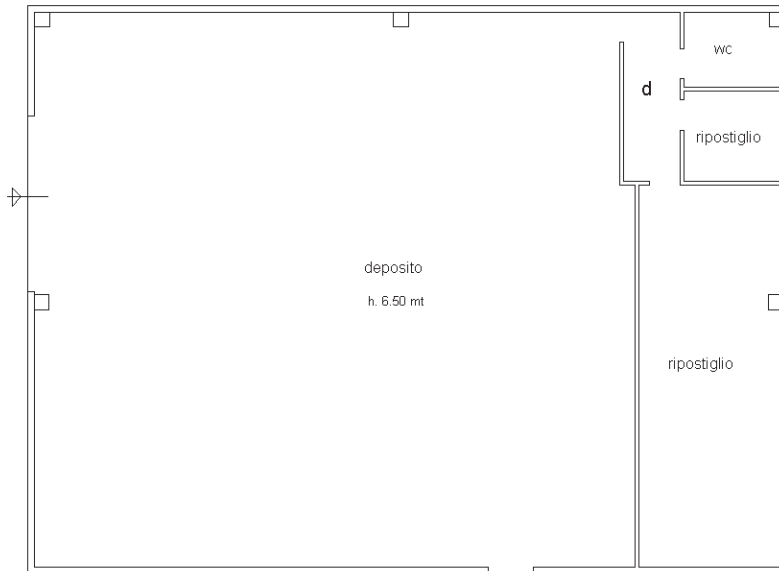

mappale 5129

sub 6

deposito

h. 6.50 mt

wc

d

ripostiglio

ripostiglio

mappale 5129

sub 6

mappale 5129

sub 2

N

Ultima planimetria in atti