

**In seguito alle variazioni catastali.**



## Visura storica per immobile

### Situazione degli atti informatizzati al 11/03/2022

<b>Dati della richiesta</b>	Comune di LA MADDALENA (Codice:E425)
<b>Catasto Fabbricati</b>	Provincia di SASSARI Foglio: 14 Particella: 491 Sub.: 15

**INTESTATI**

[REDACTED]	[REDACTED]
[REDACTED]	[REDACTED]

**Unità immobiliare dal 10/03/2022**

N.	DATI IDENTIFICATIVI				DATI DI CLASSAMENTO				DATI DERIVANTI DA			
	Sezione Urbana	Foglio	Particella	Sub	Zona Cens.	Micro Zona	Categoria	Classe		Consistenza	Superficie Catastale	Rendita
1		14	491	15			A/4	1	3,5 vani	Totale: 60 m <sup>2</sup> aree escluse scoperte**: 60 m <sup>2</sup>	Euro 169,91	VARIAZIONE DELLA DESTINAZIONE del 10/03/2022 Pratica n. SS0013546 in atti dal 10/03/2022 VARIAZIONE DELLA DESTINAZIONE DA UFFICIO A ABITAZIONE (n. 13546.1/2022)
<b>Indirizzo</b>		VIA REGINA MARGHERITA n. 47 Piano T										
<b>Notifica</b>		[REDACTED]										
<b>Annotazioni</b>		classamento e rendita proposti (d.m. 701/94)										
<b>Mod.58</b>												

**Mappali Terreni Correlati**  
Codice Comune E425 - Foglio 14 - Particella 491

**L'intestazione alla data della richiesta deriva dai seguenti atti:**

**Situazione degli intestati dal 10/03/2022**

[REDACTED]	DIRITTE ONERI REALI
[REDACTED]	[REDACTED]
[REDACTED]	[REDACTED]

# Visura storica per immobile

## Situazione degli atti informatizzati al 11/03/2022

<b>DATI DERIVANTI DA</b>	VARIAZIONE DELLA DESTINAZIONE del 10/03/2022 Pratica n. SS0013546 in atti dal 10/03/2022 Protocollo NSD n. ENTRATE.AGEV-STI.REGISTRO UFFICIALE.2349046.10/03/2022 VARIAZIONE DELLA DESTINAZIONE DA UFFICIO A ABITAZIONE (n. 13546.1/2022)
--------------------------	--

### Situazione dell'unità immobiliare che ha originato il precedente dal 09/11/2015

N.	DATI IDENTIFICATIVI				DATI DI CLASSAMENTO				DATI DERIVANTI DA			
	Sezione Urbana	Foglio	Particella	Sub	Zona Cens.	Micro Zona	Categoria	Classe		Consistenza	Superficie Catastale	Rendita
1		14	491	12			A/10	U	3,5 vani	Totale: 63 m <sup>2</sup>	Euro 750,15	Variazione del 09/11/2015 - Inserimento in visura dei dati di superficie.
<b>Indirizzo</b>		VIA REGINA MARGHERITA n. 35 Piano T										
<b>Notifica</b>		<b>Partita</b>										
<b>Annotazioni</b>		classamento e rendita non rettificati entro dodici mesi dalla data di iscrizione in atti della dichiarazione (d.m. 701/94)										

### Situazione dell'unità immobiliare dal 05/01/2008

N.	DATI IDENTIFICATIVI				DATI DI CLASSAMENTO				DATI DERIVANTI DA			
	Sezione Urbana	Foglio	Particella	Sub	Zona Cens.	Micro Zona	Categoria	Classe		Consistenza	Superficie Catastale	Rendita
1		14	491	12			A/10	U	3,5 vani		Euro 750,15	VARIAZIONE NEL CLASSAMENTO del 05/01/2008 Pratica n. SS0002579 in atti dal 05/01/2008 VARIAZIONE DI CLASSAMENTO (n. 98.1/2008)
<b>Indirizzo</b>		VIA REGINA MARGHERITA n. 35 Piano T										
<b>Notifica</b>		<b>Partita</b>										
<b>Annotazioni</b>		classamento e rendita non rettificati entro dodici mesi dalla data di iscrizione in atti della dichiarazione (d.m. 701/94)										

### Situazione dell'unità immobiliare dal 05/01/2007

N.	DATI IDENTIFICATIVI				DATI DI CLASSAMENTO				DATI DERIVANTI DA			
	Sezione Urbana	Foglio	Particella	Sub	Zona Cens.	Micro Zona	Categoria	Classe		Consistenza	Superficie Catastale	Rendita
1		14	491	12			A/10	U	3,5 vani		Euro 750,15	VARIAZIONE del 05/01/2007 Pratica n. SS0002304 in atti dal 05/01/2007 DIVISIONE E CAMBIO DESTINAZ. D'USO (n. 74.1/2007)
<b>Indirizzo</b>		VIA REG. MARGHERITA n. 35 Piano T										
<b>Notifica</b>		<b>Partita</b>										
<b>Annotazioni</b>		classamento e rendita non rettificati entro dodici mesi dalla data di iscrizione in atti della dichiarazione (d.m. 701/94)										

# Visura storica per immobile

## Situazione degli atti informatizzati al 11/03/2022

	classamento e rendita proposti (d.m. 701/94)
--	--

**L'intestazione alla data della richiesta deriva dai seguenti atti:**

**Situazione degli intestati dal 05/01/2007**

3		
<b>DATI DERIVANTI DA</b>		
VARIAZIONE del 05/01/2007 Pratica n. SS0002304 in atti dal 05/01/2007 DIVISIONE E CAMBIO DESTINAZ. DOSSO (d. 11/11/2007)		

**Situazione dell'unità immobiliare che ha originato il precedente dal 01/01/1992**

N.	DATI IDENTIFICATIVI				DATI DI CLASSAMENTO				DATI DERIVANTI DA		
	Sezione Urbana	Foglio	Particella	Sub	Zona Cens.	Micro Zona	Categoria	Classe		Consistenza	Superficie Catastale
1		14	491	1			A/5	2	3,5 vani		Euro 128,34 L. 248.500
Indirizzo Notifica											
VIA REGINA MARGHERITA n. 35 Piano I											
							Partita	869			Mod.58

**Situazione dell'unità immobiliare dall'impianto meccanografico**

N.	DATI IDENTIFICATIVI				DATI DI CLASSAMENTO				DATI DERIVANTI DA		
	Sezione Urbana	Foglio	Particella	Sub	Zona Cens.	Micro Zona	Categoria	Classe		Consistenza	Superficie Catastale
1		14	491	1			A/5	2	3,5 vani		L. 721
Indirizzo Notifica											
VIA REGINA MARGHERITA n. 35 Piano I											
							Partita	869			Mod.58

**L'intestazione alla data della richiesta deriva dai seguenti atti:**

## Visura storica per immobile Situazione degli atti informatizzati al 11/03/2022

Situazione degli intestati relativa ad atto del 11/10/1986 (antecedente all'impianto meccanografico)

DATA ANAGRAFICI	CODICE FISCALE	DIRITTI E ONERI REALI
[REDACTED]	[REDACTED]	[REDACTED]
<b>DATI DERIVANTI DA</b>		
[REDACTED]		

Situazione degli intestati dall'impianto meccanografico

N. IMPIANTO MECCANOGRAFICO	CODICE FISCALE	DIRITTI E ONERI REALI
3070671987	[REDACTED]	[REDACTED]
<b>DATI DERIVANTI DA</b>		
Impianto meccanografico del 30/06/1987		

Visura telematica

Tributi speciali: Euro 0,90

\* Codice Fiscale Validato in Anagrafe Tributaria.

\*\* Si intendono escluse le "superfici di balconi, terrazzi e aree scoperte pertinenziali e accessorie, comunicanti o non comunicanti"  
(cfr. Provvedimento del Direttore dell'Agenzia delle Entrate 29 marzo 2013).

Catasto fabbricati  
**Visura attuale per immobile**  
Situazione degli atti informatizzati al 17/03/2022



Immobile di catasto fabbricati



Causali di aggiornamento ed annotazioni

**Informazioni riportate negli atti del catasto al 17/03/2022**

**Dati identificativi:** Comune di LA MADDALENA (E425) (SS)

Foglio 14 Particella 491 Subalterno 14

**Classamento:**

Rendita: Euro 121,37

Categoria A/4<sup>a</sup>, Classe 1, Consistenza 2,5 vani

**Indirizzo:** VIA REGINA MARGHERITA n. 49 Piano T-1

**Dati di superficie:** Totale: 85 m<sup>2</sup> Totale escluse aree scoperte <sup>b)</sup>: 85 m<sup>2</sup>

**Ultimo atto di aggiornamento:** DIVERSA DISTRIBUZIONE DEGLI SPAZI INTERNI del 16/03/2022 Pratica n. SS0015132 in atti dal 17/03/2022 Protocollo NSD n. ENTRATE.AGEV-ST1.REGISTRO UFFICIALE.2604529.16/03/2022 DIVERSA DISTRIBUZIONE DEGLI SPAZI INTERNI (n. 15132.1/2022)

**Annotazioni:** Classamento e rendita proposti (D.M. 701/94)

> **Dati identificativi**

Comune di LA MADDALENA (E425) (SS)

Foglio 14 Particella 491 Subalterno 14

VARIAZIONE del 22/03/2012 Pratica n. SS0061532 in atti dal 22/03/2012 FUSIONE-DIVERSA DISTRIBUZIONE DEGLI SPAZI INTERNI (n. 6351.1/2012)

**Particelle corrispondenti al catasto terreni**

Comune di LA MADDALENA (E425) (SS)

Foglio 14 Particella 491

> **Indirizzo**

VIA REGINA MARGHERITA n. 49 Piano T-1

DIVERSA DISTRIBUZIONE DEGLI SPAZI INTERNI del 16/03/2022 Pratica n. SS0015132 in atti dal 17/03/2022 Protocollo NSD n. ENTRATE.AGEV-ST1.REGISTRO UFFICIALE.2604529.16/03/2022 DIVERSA DISTRIBUZIONE DEGLI SPAZI INTERNI (n. 15132.1/2022)



Direzione Provinciale di Sassari  
Ufficio Provinciale - Territorio  
Servizi Catastali

### > Dati di classamento

Rendita: **Euro 121,37**  
Categoria **A/4<sup>a</sup>**, Classe **1**, Consistenza **2,5 vani**

DIVERSA DISTRIBUZIONE DEGLI SPAZI INTERNI del  
16/03/2022 Pratica n. SS0015132 in atti dal 17/03/2022  
Protocollo NSD n. ENTRATE.AGEV-ST1.REGISTRO  
UFFICIALE.2604529.16/03/2022 DIVERSA DISTRIBUZIONE  
DEGLI SPAZI INTERNI (n. 15132.1/2022)

**Annotazioni:** Classamento e rendita proposti (D.M.  
701/94)

### > Dati di superficie

Totale: **85 m<sup>2</sup>**  
Totale escluse aree scoperte <sup>b)</sup>: **85 m<sup>2</sup>**

DIVERSA DISTRIBUZIONE DEGLI SPAZI INTERNI del  
16/03/2022 Pratica n. SS0015132 in atti dal 17/03/2022  
Protocollo NSD n. ENTRATE.AGEV-ST1.REGISTRO  
UFFICIALE.2604529.16/03/2022 DIVERSA DISTRIBUZIONE  
DEGLI SPAZI INTERNI (n. 15132.1/2022)

Dati relativi alla planimetria: data di presentazione  
16/03/2022, prot. n. SS0015132

### > Intestazione attuale dell'immobile - totale intestati: 3

1. VARIAZIONE del 22/03/2012 Pratica n. SS0061532  
in atti dal 22/03/2012 FUSIONE-DIVERSA DISTRIBUZIONE  
DEGLI SPAZI INTERNI (n. 6351.1/2012)

Visura telematica

Tributi speciali: Euro 0,90

### Legenda

a) A/4: Abitazioni di tipo popolare

b) Escluse le "superfici di balconi, terrazzi e aree scoperte pertinenziali e accessorie, comunicanti o non comunicanti"  
- cfr. Provvedimento del Direttore dell'Agenzia delle Entrate 29 marzo 2013



## Visura storica per immobile

### Situazione degli atti informatizzati al 11/03/2022

<b>Dati della richiesta</b>	Comune di LA MADDALENA (Codice:E425)
<b>Catasto Fabbricati</b>	Provincia di SASSARI Foglio: 14 Particella: 491 Sub.: 8

**INTESTATI**

**Unità immobiliare dal 11/03/2022**

N.	DATI IDENTIFICATIVI				DATI DI CLASSAMENTO				DATI DERIVANTI DA		
	Sezione Urbana	Foglio	Particella	Sub	Zona Cens.	Micro Zona	Categoria	Classe Consistenza		Superficie Catastale	Rendita
1		14	491	8			A/10	U	Totale: 106 m <sup>2</sup>	Euro 1.393,14	VARIAZIONE del 10/03/2022 Pratica n. SS0013719 in atti dal 11/03/2022 DIVERSA DISTRIBUZIONE DEGLI SPAZI INTERNI-VARIAZIONE DI TOPONOMASTICA (n. 13719.1/2022)
<b>Indirizzo</b>		VIA CESARE BATTISTI n. 2 Piano 1									
<b>Notifica</b>		Partita									
<b>Annotazioni</b>		Mod.58 classamento e rendita proposti (d.m. 701/94)									

**Mappali Terreni Correlati**  
 Codice Comune E425 - Foglio 14 - Particella 491

**Situazione dell'unità immobiliare dal 09/11/2015**

N.	DATI IDENTIFICATIVI				DATI DI CLASSAMENTO				DATI DERIVANTI DA		
	Sezione Urbana	Foglio	Particella	Sub	Zona Cens.	Micro Zona	Categoria	Classe Consistenza		Superficie Catastale	Rendita
1		14	491	8			A/10	U	Totale: 106 m <sup>2</sup>	Euro 1.393,14	Variazione del 09/11/2015 - Inserimento in visura dei dati di superficie.
<b>Indirizzo</b>		VIA CESARE BATTISTI n. 2 Piano 1									



# Visura storica per immobile

## Situazione degli atti informatizzati al 11/03/2022

Notifica	Partita	Mod.58
Annotazioni		
classamento e rendita proposti (d.m. 701/94)		

**Mappali Terreni Correlati**  
Codice Comune E425 - Foglio 14 - Particella 491

### Situazione dell'unità immobiliare dal 29/10/2013

N.	DATI IDENTIFICATIVI				DATI DI CLASSAMENTO				DATI DERIVANTI DA		
	Sezione Urbana	Foglio	Particella	Sub	Zona Cens.	Micro Zona	Categoria	Classe		Consistenza	Superficie Catastale
1		14	491	8			A/10	U	6,5 vani		Euro 1.393,14
Indirizzo											
VIA CESARE BATTISTI Piano I											
Notifica											
Notifica effettuata con protocollo n. 6405 del 12/08/1998											
Partita											
Mod.58											
325											

### Situazione dell'unità immobiliare dal 11/08/1998

N.	DATI IDENTIFICATIVI				DATI DI CLASSAMENTO				DATI DERIVANTI DA		
	Sezione Urbana	Foglio	Particella	Sub	Zona Cens.	Micro Zona	Categoria	Classe		Consistenza	Superficie Catastale
1		14	491	8			A/10	U	6,5 vani		Euro 1.393,14 L. 2.697.500
Indirizzo											
VIA CESARE BATTISTI											
Notifica											
Notifica effettuata con protocollo n. 6405 del 12/08/1998											
Partita											
1001412											
Mod.58											
325											

### Situazione dell'unità immobiliare dal 20/02/1989

N.	DATI IDENTIFICATIVI				DATI DI CLASSAMENTO				DATI DERIVANTI DA		
	Sezione Urbana	Foglio	Particella	Sub	Zona Cens.	Micro Zona	Categoria	Classe		Consistenza	Superficie Catastale
1		14	491	8							
Indirizzo											
VIA CESARE BATTISTI											
Notifica											
Notifica effettuata con protocollo n. 604/1989											
Partita											
604											
Mod.58											
325											

# Visura storica per immobile

## Situazione degli atti informatizzati al 11/03/2022

Notifica	Partita	1001412	Mod.58	-
----------	---------	---------	--------	---

L'intestazione alla data della richiesta deriva dai seguenti atti:

Situazione degli intestati dal 20/02/1989

NUMERO	DATA	TITOLO	CODICE FISCALE	DIRITTI E ONERI REALI
[REDACTED]	[REDACTED]	[REDACTED]	[REDACTED]	[REDACTED]
[REDACTED]	[REDACTED]	[REDACTED]	[REDACTED]	[REDACTED]
[REDACTED]	[REDACTED]	[REDACTED]	[REDACTED]	[REDACTED]
[REDACTED]	[REDACTED]	[REDACTED]	[REDACTED]	[REDACTED]
[REDACTED]	[REDACTED]	[REDACTED]	[REDACTED]	[REDACTED]
[REDACTED]	[REDACTED]	[REDACTED]	[REDACTED]	[REDACTED]

Per ulteriori variazioni richiedere le visure storiche dei seguenti immobili soppressi, originari del precedente

Foglio 14 Particella 491 Subalterno 3; Foglio 14 Particella 491 Subalterno 4;

Visura telematica

Tributi speciali: Euro 0,90

\* Codice Fiscale Validato in Anagrafe Tributaria.

Catasto fabbricati  
**Visura attuale per immobile**  
Situazione degli atti informatizzati al 17/03/2022



Immobile di catasto fabbricati



Causali di aggiornamento ed annotazioni

**Informazioni riportate negli atti del catasto al 17/03/2022**

**Dati identificativi:** Comune di LA MADDALENA (E425) (SS)

Foglio 14 Particella 491 Subalterno 9

**Classamento:**

Rendita: Euro 1.500,31

Categoria A/10<sup>a</sup>, Classe U, Consistenza 7 vani

**Indirizzo:** VIA CESARE BATTISTI n. 2 Piano 2

**Dati di superficie:** Totale: 107 m<sup>2</sup> Totale escluse aree scoperte <sup>b)</sup>: 107 m<sup>2</sup>

**Ultimo atto di aggiornamento:** VARIAZIONE del 16/03/2022 Pratica n. SS0014951 in atti dal 17/03/2022  
Protocollo NSD n. ENTRATE.AGEV-ST1.REGISTRO UFFICIALE.2593986.16/03/2022 DIVERSA  
DISTRIBUZIONE DEGLI SPAZI INTERNI-VARIAZIONE DI TOPONOMASTICA (n. 14951.1/2022)

**Annotazioni:** Classamento e rendita proposti (D.M. 701/94)

> **Dati identificativi**

Comune di LA MADDALENA (E425) (SS)

Foglio 14 Particella 491 Subalterno 9

VARIAZIONE del 20/02/1989 in atti dal 24/01/1994  
FUSIONE ,VAR DEST ,ALTRE VAR, (n. 603/1989)

**Particelle corrispondenti al catasto terreni**

Comune di LA MADDALENA (E425) (SS)

Foglio 14 Particella 491

> **Indirizzo**

VIA CESARE BATTISTI n. 2 Piano 2

VARIAZIONE del 16/03/2022 Pratica n. SS0014951 in  
atti dal 17/03/2022 Protocollo NSD n. ENTRATE.AGEV-  
ST1.REGISTRO UFFICIALE.2593986.16/03/2022 DIVERSA  
DISTRIBUZIONE DEGLI SPAZI INTERNI-VARIAZIONE  
DI TOPONOMASTICA (n. 14951.1/2022)



### > Dati di classamento

Rendita: Euro 1.500,31  
Categoria A/10<sup>a</sup>), Classe U, Consistenza 7 vani

VARIAZIONE del 16/03/2022 Pratica n. SS0014951 in atti dal 17/03/2022 Protocollo NSD n. ENTRATE.AGEV-ST1.REGISTRO UFFICIALE.2593986.16/03/2022 DIVERSA DISTRIBUZIONE DEGLI SPAZI INTERNI-VARIAZIONE DI TOPONOMASTICA (n. 14951.1/2022)

**Annotazioni:** Classamento e rendita proposti (D.M. 701/94)

### > Dati di superficie

Totale: 107 m<sup>2</sup>  
Totale escluse aree scoperte <sup>b)</sup>: 107 m<sup>2</sup>

VARIAZIONE del 16/03/2022 Pratica n. SS0014951 in atti dal 17/03/2022 Protocollo NSD n. ENTRATE.AGEV-ST1.REGISTRO UFFICIALE.2593986.16/03/2022 DIVERSA DISTRIBUZIONE DEGLI SPAZI INTERNI-VARIAZIONE DI TOPONOMASTICA (n. 14951.1/2022)

Dati relativi alla planimetria: data di presentazione 16/03/2022, prot. n. SS0014951

### > Intestazione attuale dell'immobile - totale intestati: 3

1. VARIAZIONE del 20/02/1989 in atti dal 24/01/1994 FUSIONE ,VAR DEST ,ALTRE VAR, (n. 603/1989)

Visura telematica

Tributi speciali: Euro 0,90

### Legenda

a) A/10: Uffici e studi privati

b) Escluse le "superfici di balconi, terrazzi e aree scoperte pertinenziali e accessorie, comunicanti o non comunicanti"  
- cfr. Provvedimento del Direttore dell'Agenzia delle Entrate 29 marzo 2013



Catasto fabbricati  
**Visura attuale per immobile**  
Situazione degli atti informatizzati al 17/03/2022



Immobile di catasto fabbricati



Causali di aggiornamento ed annotazioni

**Informazioni riportate negli atti del catasto al 17/03/2022**

**Dati identificativi:** Comune di LA MADDALENA (E425) (SS)

Foglio 14 Particella 491 Subalterno 16

**Classamento:**

Rendita: Euro 302,44

Categoria C/2<sup>a</sup>, Classe 1, Consistenza 96 m<sup>2</sup>

**Indirizzo:** VIA CESARE BATTISTI n. 2 Piano 2-3

**Dati di superficie:** Totale: 121 m<sup>2</sup>

**Ultimo atto di aggiornamento:** VARIAZIONE DELLA DESTINAZIONE del 16/03/2022 Pratica n. SS0014952 in atti dal 17/03/2022 Protocollo NSD n. ENTRATE.AGEV-ST1.REGISTRO UFFICIALE.2594038.16/03/2022 VARIAZIONE DELLA DESTINAZIONE DA ABITAZIONE A MAGAZZINO (n. 14952.1/2022)

**Annotazioni:** Classamento e rendita proposti (D.M. 701/94)

> **Dati identificativi**

Comune di LA MADDALENA (E425) (SS)

Foglio 14 Particella 491 Subalterno 16

**Particelle corrispondenti al catasto terreni**

Comune di LA MADDALENA (E425) (SS)

Foglio 14 Particella 491

VARIAZIONE DELLA DESTINAZIONE del 16/03/2022 Pratica n. SS0014952 in atti dal 17/03/2022 VARIAZIONE DELLA DESTINAZIONE DA ABITAZIONE A MAGAZZINO (n. 14952.1/2022)

> **Indirizzo**

VIA CESARE BATTISTI n. 2 Piano 2-3

VARIAZIONE DELLA DESTINAZIONE del 16/03/2022 Pratica n. SS0014952 in atti dal 17/03/2022 Protocollo NSD n. ENTRATE.AGEV-ST1.REGISTRO UFFICIALE.2594038.16/03/2022 VARIAZIONE DELLA DESTINAZIONE DA ABITAZIONE A MAGAZZINO (n. 14952.1/2022)



### > Dati di classamento

Rendita: Euro 302,44  
Categoria C/2<sup>a</sup>, Classe 1, Consistenza 96 m<sup>2</sup>

VARIAZIONE DELLA DESTINAZIONE del 16/03/2022  
Pratica n. SS0014952 in atti dal 17/03/2022 Protocollo  
NSD n. ENTRATE.AGEV-ST1.REGISTRO  
UFFICIALE.2594038.16/03/2022 VARIAZIONE DELLA  
DESTINAZIONE DA ABITAZIONE A MAGAZZINO (n.  
14952.1/2022)

**Annotazioni:** Classamento e rendita proposti (D.M.  
701/94)

### > Dati di superficie

Totale: 121 m<sup>2</sup>

VARIAZIONE DELLA DESTINAZIONE del 16/03/2022  
Pratica n. SS0014952 in atti dal 17/03/2022 Protocollo  
NSD n. ENTRATE.AGEV-ST1.REGISTRO  
UFFICIALE.2594038.16/03/2022 VARIAZIONE  
DELLA DESTINAZIONE DA ABITAZIONE A MAGAZZINO  
(n. 14952.1/2022)

Dati relativi alla planimetria: data di presentazione  
16/03/2022, prot. n. SS0014952

### > Intestazione attuale dell'immobile - totale intestati: 2

1. VARIAZIONE DELLA DESTINAZIONE del  
16/03/2022 Pratica n. SS0014952 in atti dal 17/03/2022  
Protocollo NSD n. ENTRATE.AGEV-ST1.REGISTRO  
UFFICIALE.2594038.16/03/2022 VARIAZIONE DELLA  
DESTINAZIONE DA ABITAZIONE A MAGAZZINO (n.  
14952.1/2022)

Visura telematica

Tributi speciali: Euro 0,90

Legenda

a) C/2: Magazzini e locali di deposito; cantine e soffitte se non unite all'unita` immobiliare abitativa



**Agenzia delle Entrate  
CATASTO FABBRICATI  
Ufficio Provinciale di  
Sassari**

Dichiarazione protocollo n. SS0013546 del 10/03/2022

Comune di La Maddalena

Via Regina Margherita

civ. 47

Identificativi Catastali:

Sezione:

Foglio: 14

Particella: 491

Subalterno: 15

Compilata da:

Demuro Elisabetta Maria Pas

Iscritto all'albo:

Geometri

Prov. Sassari

N. 2276

Planimetria

Scheda n. 1

Scala 1:200

**Piano Terra**

H. m. 3,30

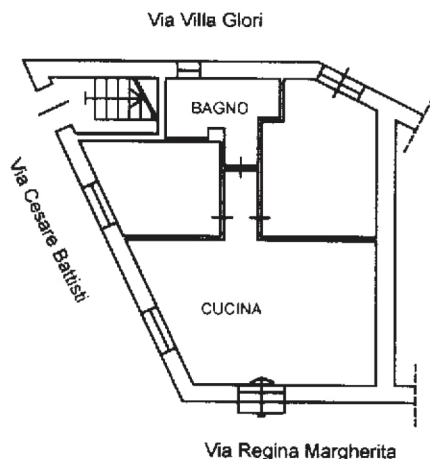

Ultima planimetria in atti



**Agenzia delle Entrate  
CATASTO FABBRICATI  
Ufficio Provinciale di  
Sassari**

Dichiarazione protocollo n. SS0015132 del 16/03/2022

Comune di La Maddalena

Via Regina Margherita

civ. 49

Identificativi Catastali:

Sezione:

Foglio: 14

Particella: 491

Subalterno: 14

Compilata da:

Demuro Elisabetta Maria Pas

Iscritto all'albo:

Geometri

Prov. Sassari

N. 2276

Planimetria

Scheda n. 1

Scala 1:200

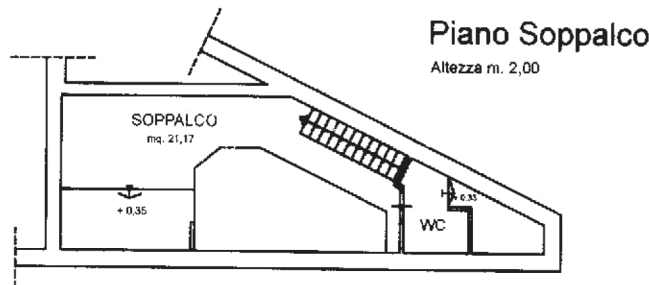
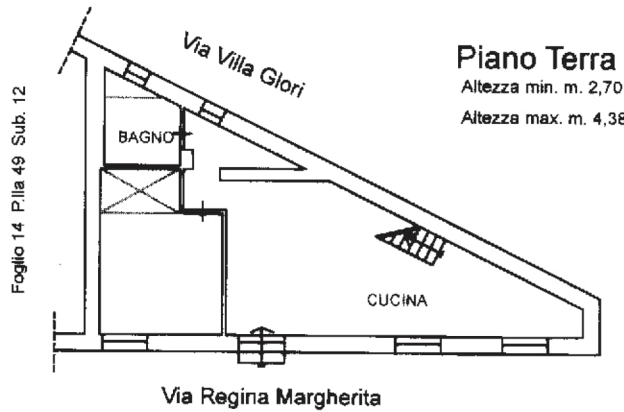

Ultima planimetria in atti

Catasto dei Fabbricati - Situazione al 17/03/2022 - Comune di LA MADDALENA (E425) - < Foglio 14 - Particella 491 - Subalterno 14 >  
Firmato **DEMURO ELISABETTA MARIA PAS** Estratto Da: ARUBAPEC S.P.A. NG CA 3 Serial#: 3fa7cc2266400c5e99b636e3b3e6a3f0





**Agenzia delle Entrate  
CATASTO FABBRICATI  
Ufficio Provinciale di  
Sassari**

Dichiarazione protocollo n. SS0013719 del 10/03/2022

Comune di La Maddalena

Via Cesare Battisti

civ. 2

Identificativi Catastali:

Sezione:

Foglio: 14

Particella: 491

Subalterno: 8

Compilata da:

Demuro Elisabetta Maria Pas

Iscritto all'albo:

Geometri

Prov. Sassari

N. 2276

Planimetria

Scheda n. 1

Scala 1:200

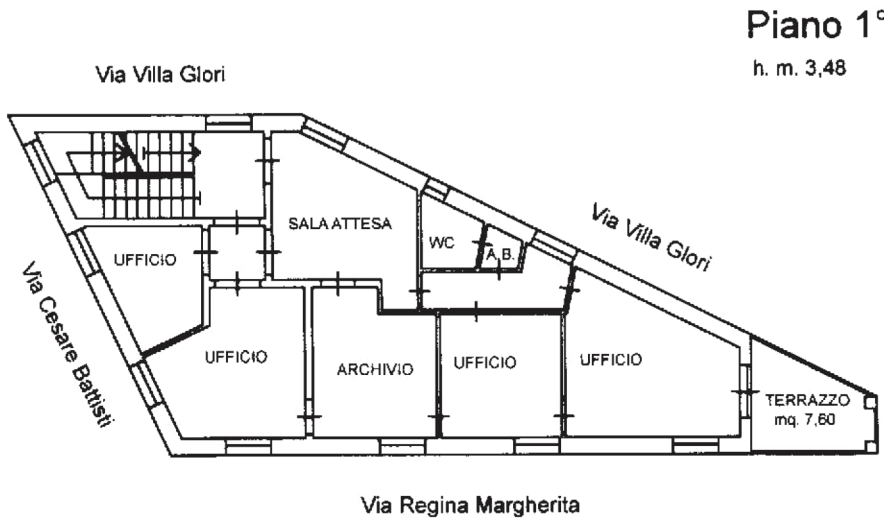

Ultima planimetria in atti



**Agenzia delle Entrate  
CATASTO FABBRICATI  
Ufficio Provinciale di  
Sassari**

Dichiarazione protocollo n. SS0014951 del 16/03/2022

Comune di La Maddalena

Via Cesare Battisti

civ. 2

Identificativi Catastali:

Sezione:

Foglio: 14

Particella: 491

Subalterno: 9

Compilata da:

Demuro Elisabetta Maria Pas

Iscritto all'albo:

Geometri

Prov. Sassari

N. 2276

Planimetria

Scheda n. 1

Scala 1:200

**Piano 2°**

h. m. 2,66

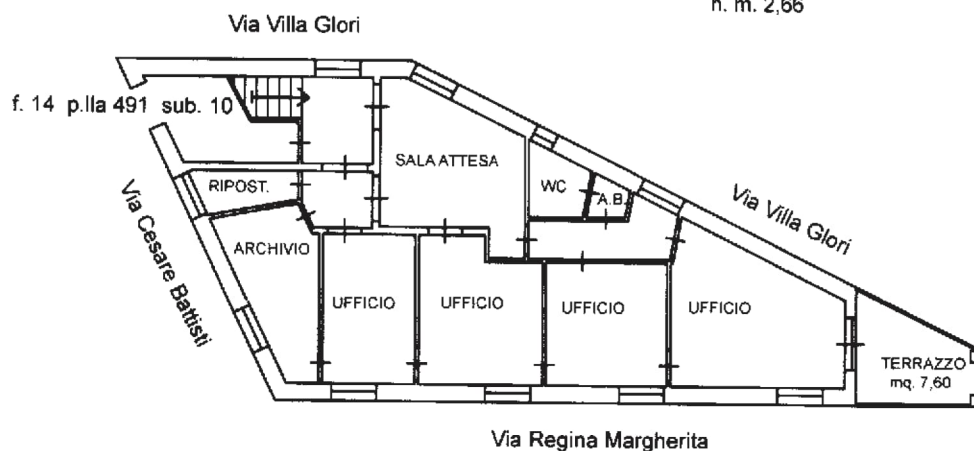

Catasto dei Fabbricati - Situazione al 17/03/2022 - Comune di LA MADDALENA (E425) - < Foglio 14 - Particella 491 - Subalterno 9 >  
Firmato **DEMURO ELISABETTA MARIA PAS** Emesso Da: ARUBAPEC S.P.A. NG CA 3 Serial#: 3fa7cc2266400c5e99b636e3b36e3f0

Ultima planimetria in atti

**Agenzia delle Entrate  
CATASTO FABBRICATI  
Ufficio Provinciale di  
Sassari**

Dichiarazione protocollo n. SS0014952 del 16/03/2022

Comune di La Maddalena

Via Cesare Battisti

civ. 2

Identificativi Catastali:

Sezione:

Foglio: 14

Particella: 491

Subalterno: 16

Compilata da:

Demuro Elisabetta Maria Pas

Iscritto all'albo:

Geometri

Prov. Sassari

N. 2276

Planimetria

Scheda n. 1

Scala 1:200

**Piano 3°**

h. min. cm. 175 - h. max. cm. 282

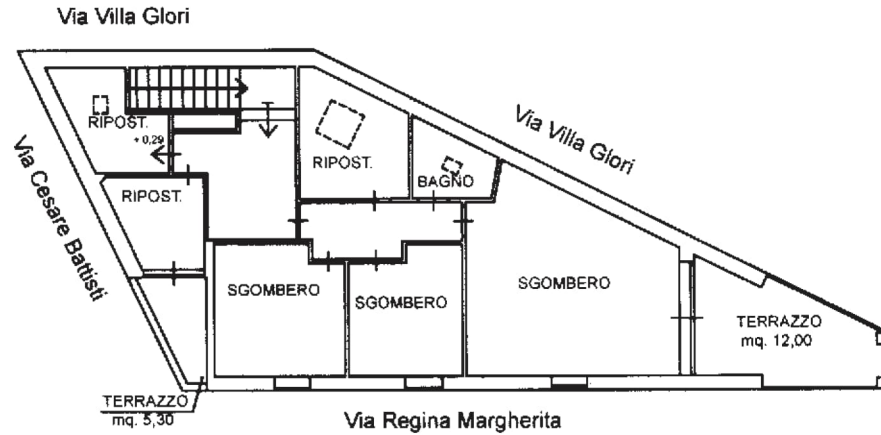

**Piano 2°**

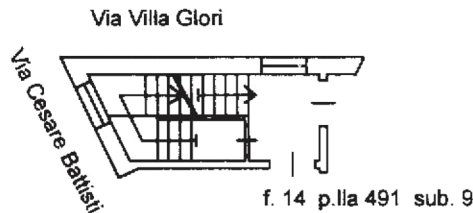

Ultima planimetria in atti

