

MODULARIO  
F. - rig. rend. - 497



MINISTERO DELLE FINANZE  
DIREZIONE GENERALE DEL CATASTO E DEI SERVIZI TECNICI ERARIALI

Mod. B (Nuovo Catasto Edilizio Urbano)

Lire  
100

16

# NUOVO CATASTO EDILIZIO URBANO

(R. DECRETO-LEGGE 13 APRILE 1939, N. 652)

Planimetria dell'immobile situato nel Comune di **SANTA TERESA GALLURA** Via **VILLAGGIO RUOHI (COMP. I)**

Ditta **[REDACTED]**  
Allegata alla dichiarazione presentata all'Ufficio Tecnico Erariale di **SASSARI**

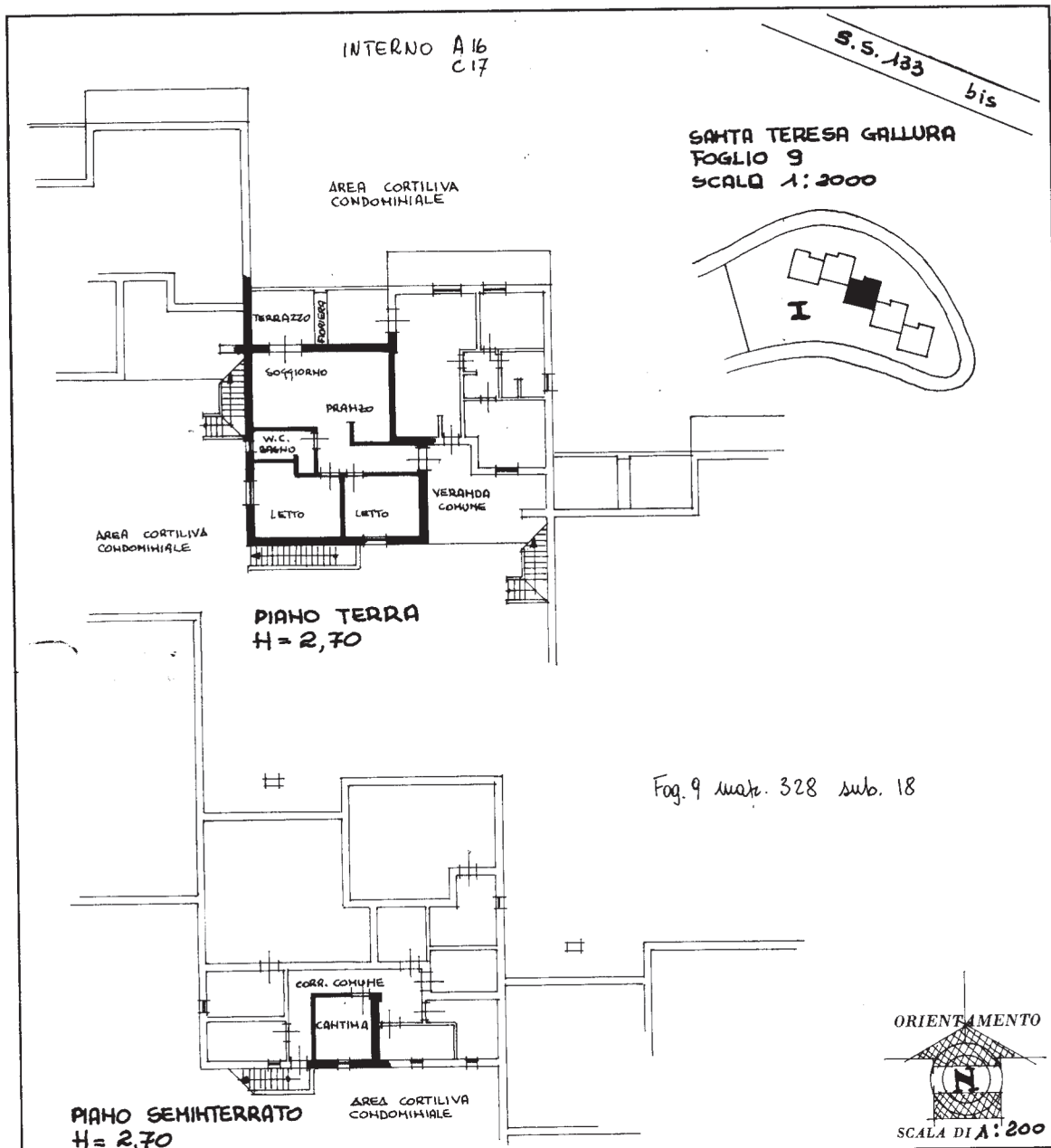

LOTTO 1

Fog. 9 map. 328 sub. 18



SPAZIO RISERVATO PER LE ANNOTAZIONI D'UFFICIO

DATA  
PROT. N°

FOGLIO 9  
MAPPALE 328 - 18  
PARTITA C.T.

Compilata dal **[REDACTED]**  
(Titolo, nome e cognome del tecnico)

Iscritto all'Albo degli **[REDACTED]**  
della Provincia di **[REDACTED]**

DATA **[REDACTED]**  
Firma: **[REDACTED]**

Ultima planimetria in atti

MODULARIO  
F. rig. rend. 497



MINISTERO DELLE FINANZE

DIREZIONE GENERALE DEL CATASTO E DEI SERVIZI TECNICI ERARIALI

Mod. B (Nuovo Catasto Edilizio Urbano)

15

Lire  
100

# NUOVO CATASTO EDILIZIO URBANO

(R. DECRETO-LEGGE 13 APRILE 1939, N. 652)

Planimetria dell'immobile situato nel Comune di SANTA TERESA GALLURA Via VILLAGGIO RUOHI (COMPI)

Ditta [REDACTED]  
Allegata alla dichiarazione presentata all'Ufficio Tecnico Erariale di SASSARI

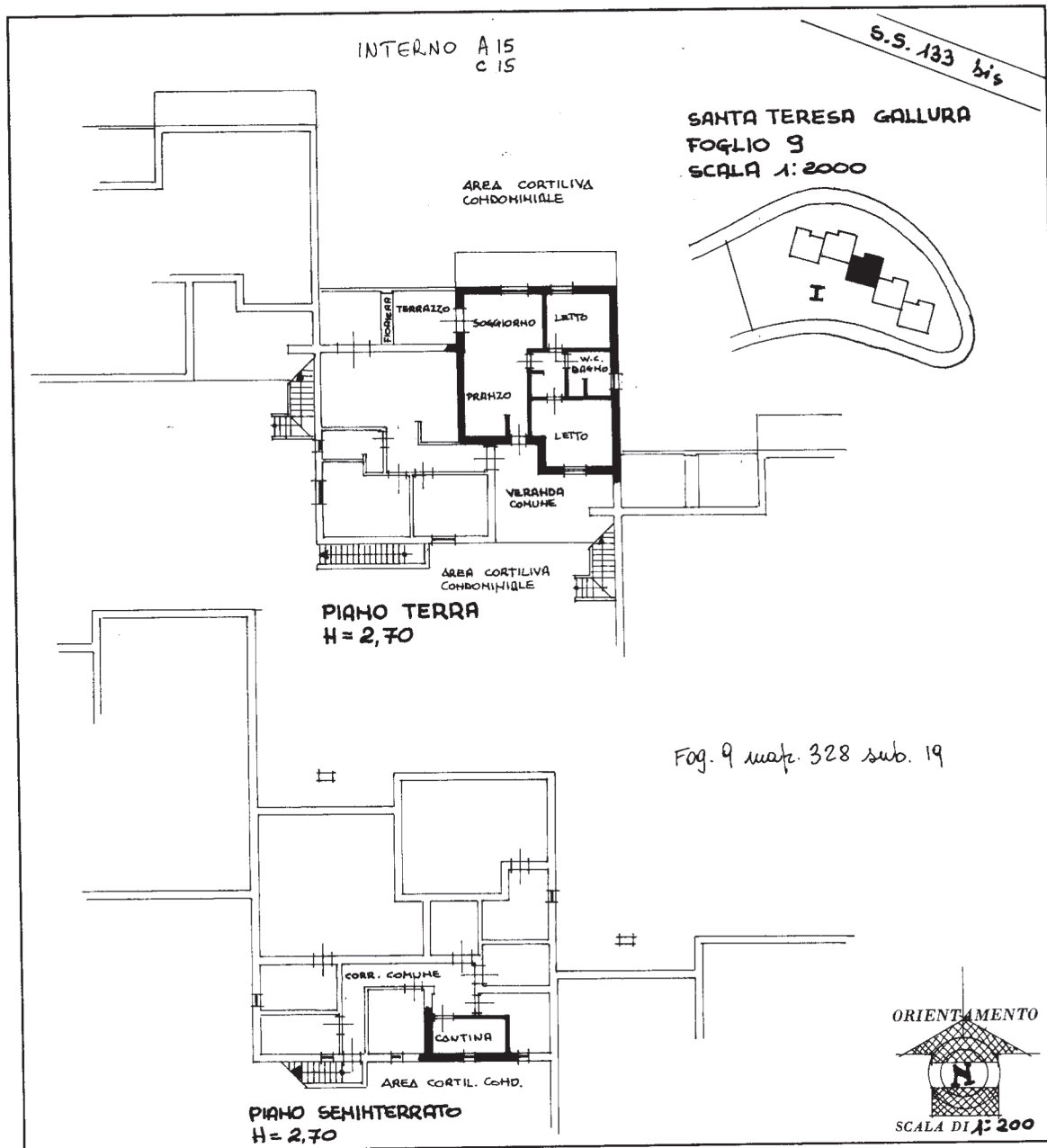

SPAZIO RISERVATO PER LE ANNOTAZIONI D'UFFICIO

DATA  
PROT. N°

FOGLIO 9  
MAPPALE 328-19  
PARTITA C.T.

Compilata dal **DOTT. ING.**  
[REDACTED]  
(Titolo, nome e cognome del tecnico)

Iscritto all'Albo di  
della Provincia di

DATA

Firma: [REDACTED]

Ultima planimetria in atti

Data presentazione: 01/01/0001 - Data: 02/04/2024 - n. T231772 - Richieden

Totale schede: 1 - Formato di acquisizione: A3(297x420) - Formato stampa richiesto: A4(210x297)

Catasto dei Fabbricati - Situazione al 02/04/2024 - Comune di SANTA TERESA GALLURA (1312) - < Foglio 9 - Particella 328 - Subalterno 19 >  
 Firmato **DE CALDINA** SPAZIO RISERVATO PER LE ANNOTAZIONI D'UFFICIO Data: [REDACTED] Serie: [REDACTED] S.P.A. NG CA 3 Serie: [REDACTED] # 7c938ba74dc084b2b8c0344c39cd111b

MODULARIO  
F. n. g. rend. 497



MINISTERO DELLE FINANZE  
DIREZIONE GENERALE DEL CATASTO E DEI SERVIZI TECNICI ERARIALI

Mod. B (Nuovo Catasto Edilizio Urbano)

Lire  
100

12

# NUOVO CATASTO EDILIZIO URBANO

(R. DECRETO-LEGGE 13 APRILE 1939, N. 652)

Planimetria dell'immobile situato nel Comune di **SANTA TERESA GALLURA** *Via VILLAGGIO RUONI (COMP. I)*

Allegata alla dichiarazione presentata all'Ufficio Tecnico Erariale di **SASSARI**

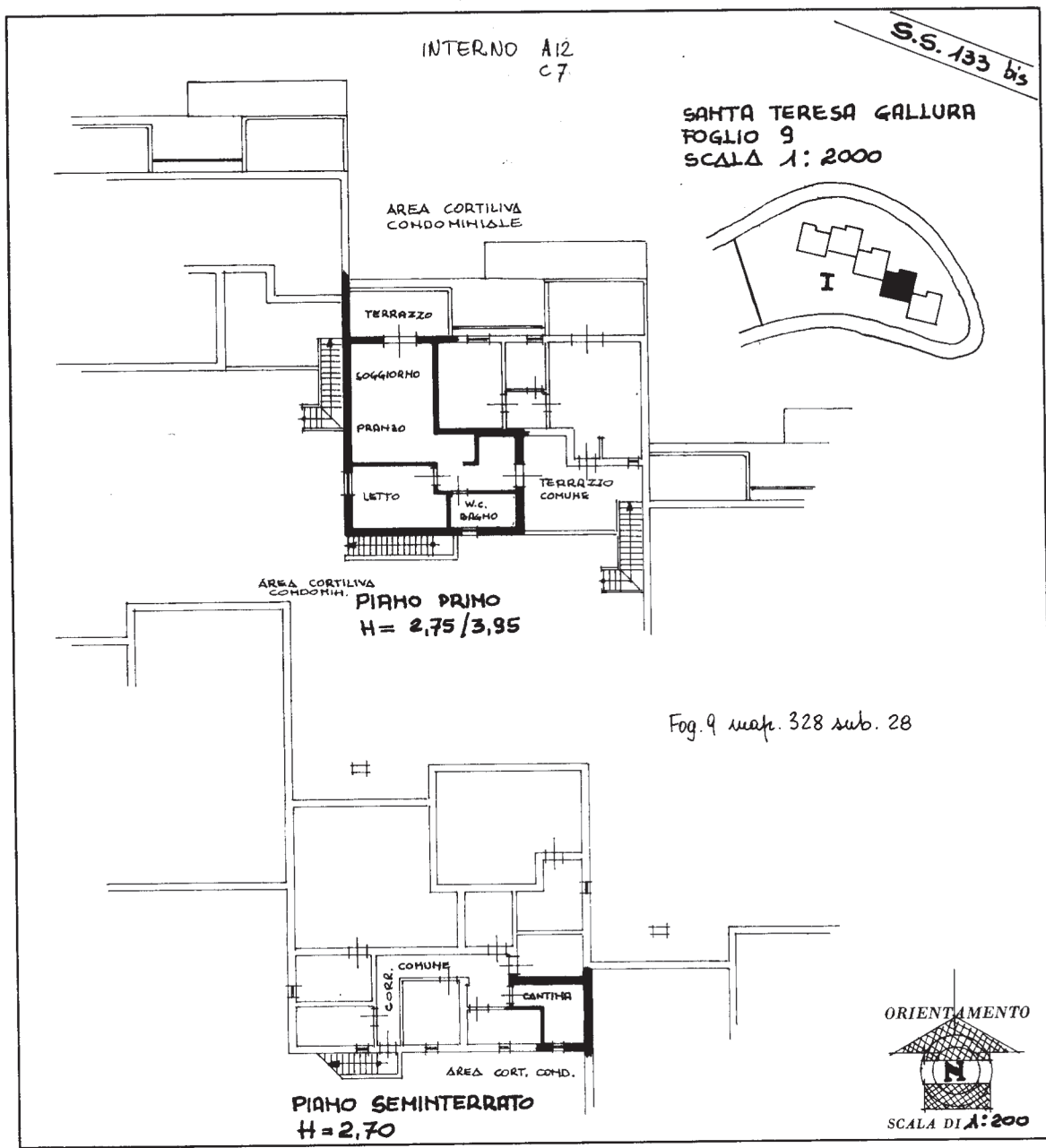

LOTTO 3

SPAZIO RISERVATO PER LE ANNOTAZIONI D'UFFICIO

DATA PROT. N°	FOGLIO 9 MAPPALE 328 - 28 PARTITA C.T.
------------------	--

Compilata dal **DOTT. IHG.**

Iscritto all'Albo degli Ingegneri della Provincia

DATA

Firma: **[Redacted]**

Ultima planimetria in atti

Inquadratura 01  
Catasto dei Fabbricati - Situazione al 02/04/2024 - Comune di SANTA TERESA GALLURA (1312) - < Foglio 9 - Particella 328 - Subalterno 28 >  
Firmato DE CALDIJIA SERGIANTONIO RICCIARDI PAPA ARSIBAREC S.P.A. NG CA 3 Serial#: 7c938ba74dc084b2b8c0344c39cd111b



MOD. B (Nuovo Catasto Edilizio Urbano)

MODULARIO  
F. - rg. - rend. - 497



MINISTERO DELLE FINANZE  
DIREZIONE GENERALE DEL CATASTO E DEI SERVIZI TECNICI ERARIALI

Lire  
100

13

# NUOVO CATASTO EDILIZIO URBANO

(R. DECRETO-LEGGE 13 APRILE 1939, N. 652)

Planimetria dell'immobile situato nel Comune di SANTA TERESA GALLURA via VILLAGGIO RUONI (COMP. I)

Ditt. [REDACTED]  
Allegata alla dichiarazione presentata all'Ufficio Tecnico Erariale di SASSARI

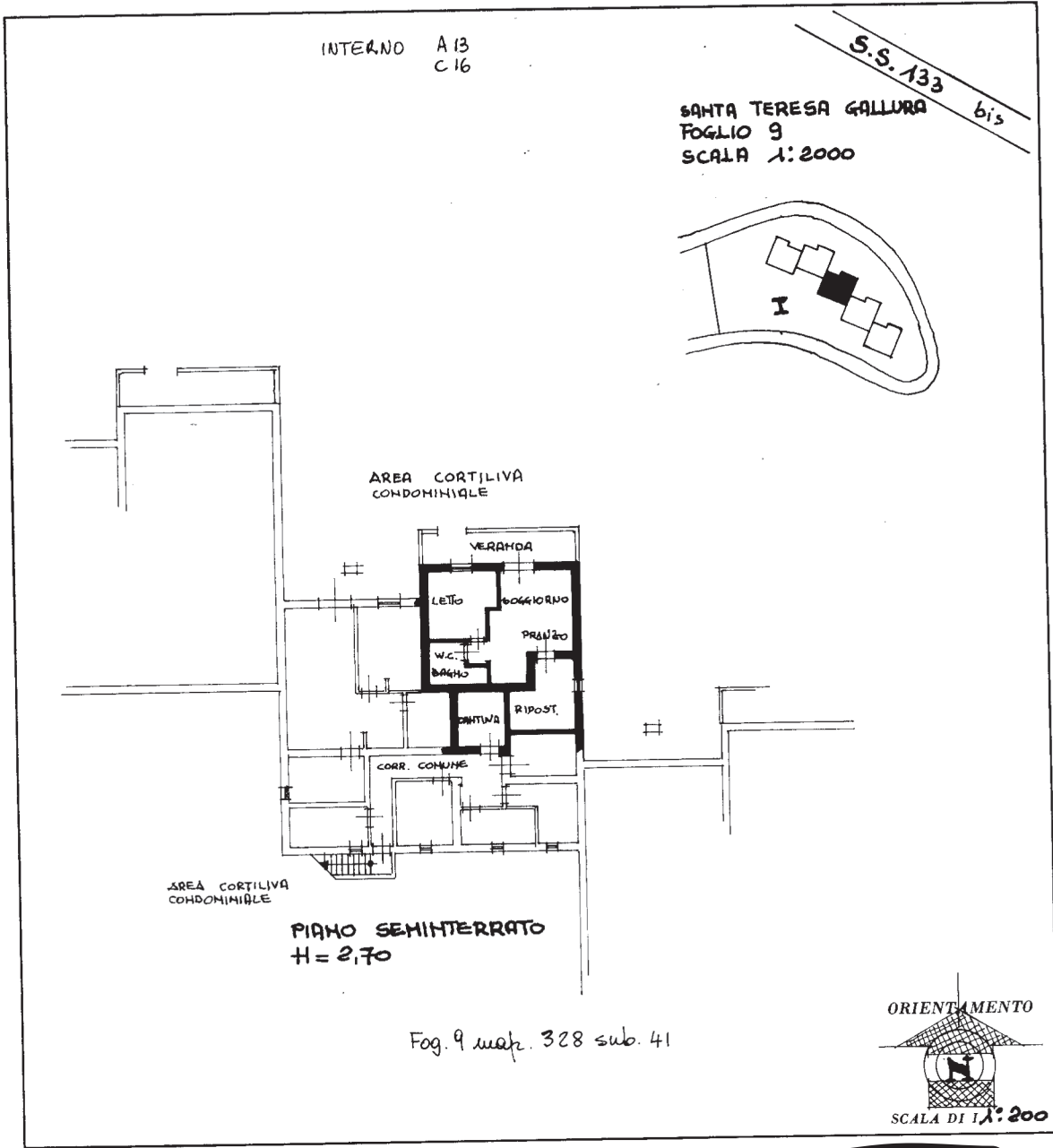

Fog. 9 map. 328 sub. 41



LOTTO 4

SPAZIO RISERVATO PER LE ANNOTAZIONI D'UFFICIO

DATA  
PROT. N°

FOGLIO 9  
MAPPALE 328 - 41  
PARTITA C.T.

Compilata [REDACTED]  
Iscritto all' [REDACTED]  
della Provincia [REDACTED]  
DATA [REDACTED]  
Firma [REDACTED]

Ultima planimetria in atti

