

DATI PLANIMETRICI

SUPERFICIE LORDA UI1 49.18 mq
 SUPERFICIE LORDA AREA SCOPERTA UI1 3.89 mq
 SUPERFICIE LORDA UI 2 48.97 mq
 SUPERFICIE LORDA AREA SCOPERTA UI 2 4.05 mq

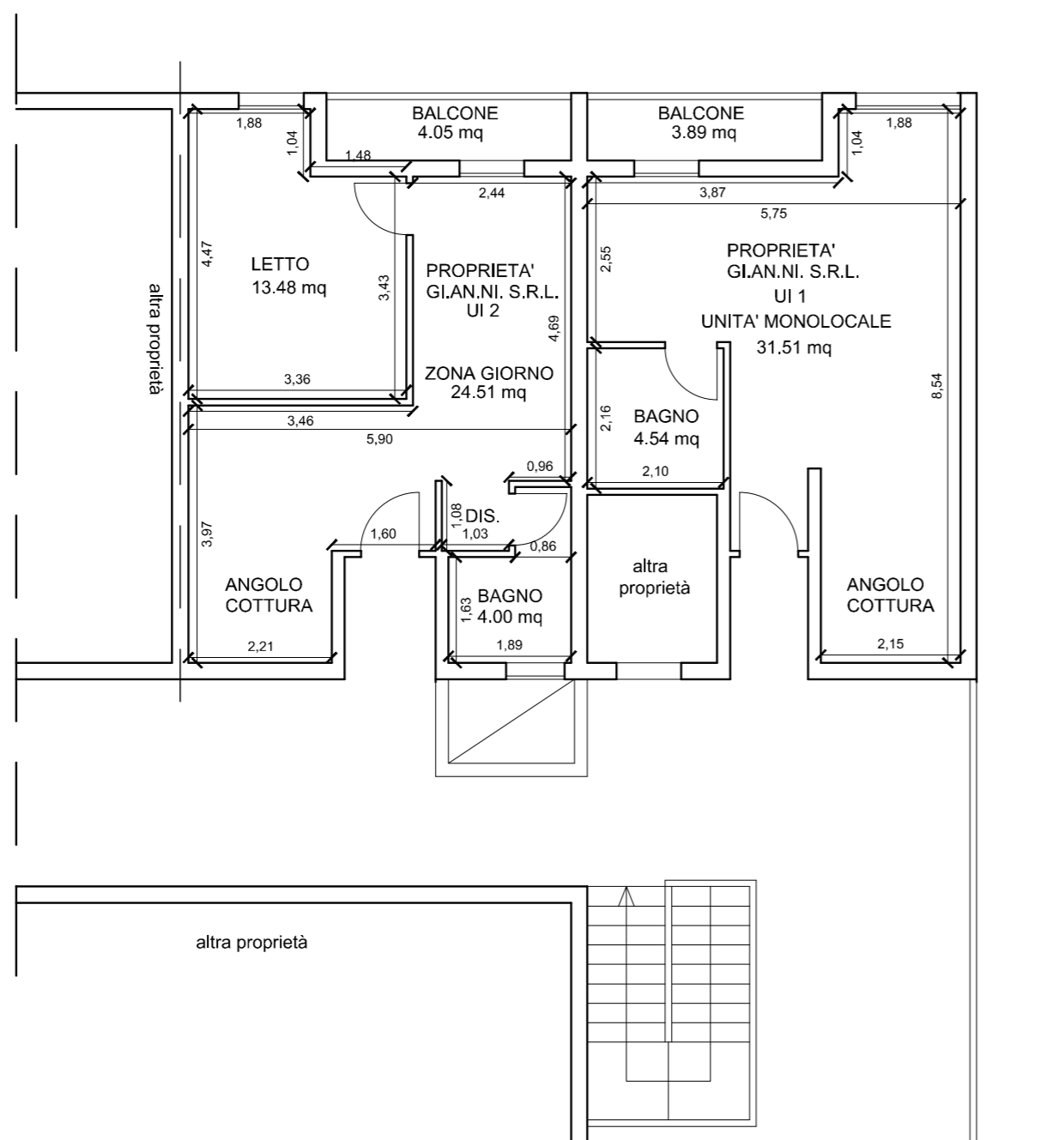

PIANO PRIMO

RILIEVO DELLO STATO ATTUALE DEI LUOGHI SCALA 1:100

DESIGNAZIONE DELL'OPERA:

PIANTA UNITA' IMMOBILIARE PROCEDURA 4/2022 R.G.E.

UBICAZIONE:

Via Delle Terme 14, Olbia

ELABORATO GRAFICO:

scala 1:100

RILIEVO UNITA' IMMOBILIARE

IL PROGETTISTA

Architetto Caterina Ferrilli

Ordine degli Architetti, Paesaggisti e Conservatori delle province di Sassari e Olbia Tempio, n° 272

I COMMITTENTI

TRIBUNALE DI TEMPIO PAUSANIA

DATA settembre 2023

TAVOLA N°

TIMBRO E FIRMA

allegato 0

architetto CATERINA FERRILLI

Via Pitagora n°19
 07026 Olbia (OT)
 tel. 0789/622146, fax 0789/622146
 335/5475148
 caterina.ferrilli@alice.it
 caterina.ferrilli@pec.it

aedificare
 Architetture
 Ingegneri A

CATERINA FERRILLI Architetto