

N=102400



I Particella: 966

E=6600

Comune: (SS) CALANGIANUS
Foglio: 44 A/I: A
Scala originale: 1:1000
Dimensione cornice: 267.000 x 189.000 metriProtocollo pratica T277698/2023
16-Giu-2023 16:30:28

**Agenzia delle Entrate
CATASTO FABBRICATI
Ufficio Provinciale di
Sassari**

Dichiarazione protocollo n. SS0045076 del 15/06/2023

Comune di Calangianus

Via Mannu

civ. 7

Identificativi Catastali:

Sezione:

Foglio: 44

Particella: 966

Subalterno:

Compilata da:
Varola Giovanni

Iscritto all'albo:
Geometri

Prov. Sassari

N. 3338

Planimetria

Scheda n. 1

Scala 1:200

Piano Terra
H 2.84 mT



Piano Primo
H 2.74 mT

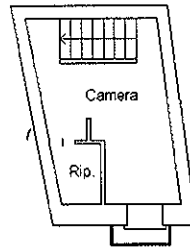

Piano Secondo
H 3.57 mT

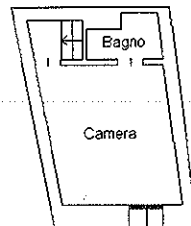

Ultima planimetria in atti

Data: 16/06/2023 - n. T280868 - Richiedente: VRLGNN82R09I452R

Totale schede: 1 - Formato di acquisizione: A4(210x297) - Formato stampa richiesto: A4(210x297)

Catasto dei Fabbricati - Situazione al 16/06/2023 - Comune di CALANGIANUS(B378) - < Foglio 44 - Particella 966 - Subalterno >
VIA MANNU n. 7 Piano T-1 - 2

DOCUMENTAZIONE FOTOGRAFICA
RIGUARDANTE L'IMMOBILE SITO IN COMUNE DI CALANGIANUS
VIA MANNU N.7

VISTA DA GOOGLE 1



VISTA DA GOOGLE 2



FOTO N.1 – PROSPETTI ESTERNI



FOTO N. 2 – PROSPETTI ESTERNI



FOTO N. 3 – SOGGIORNO PRANZO

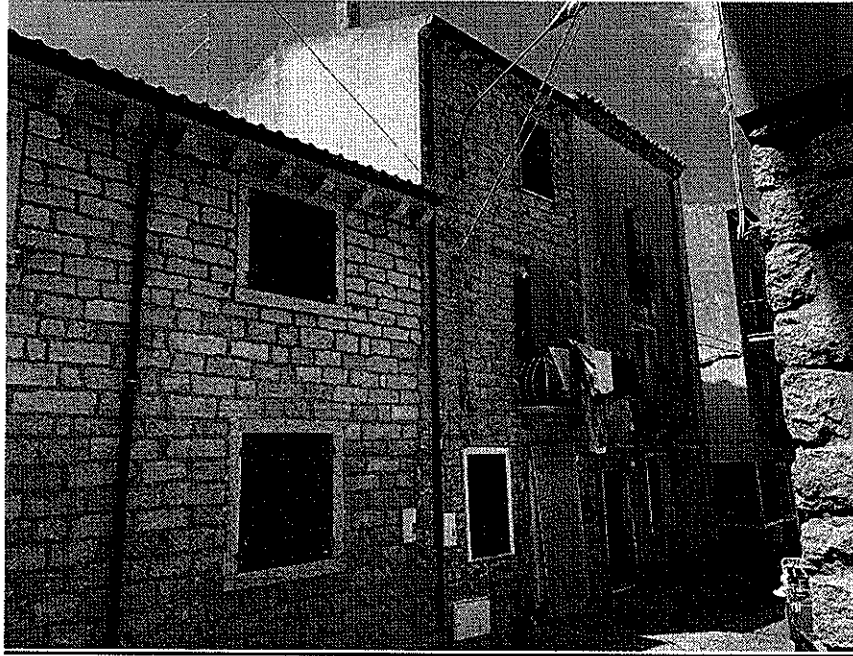

FOTO N. 4 – SOGGIORNO PRANZO

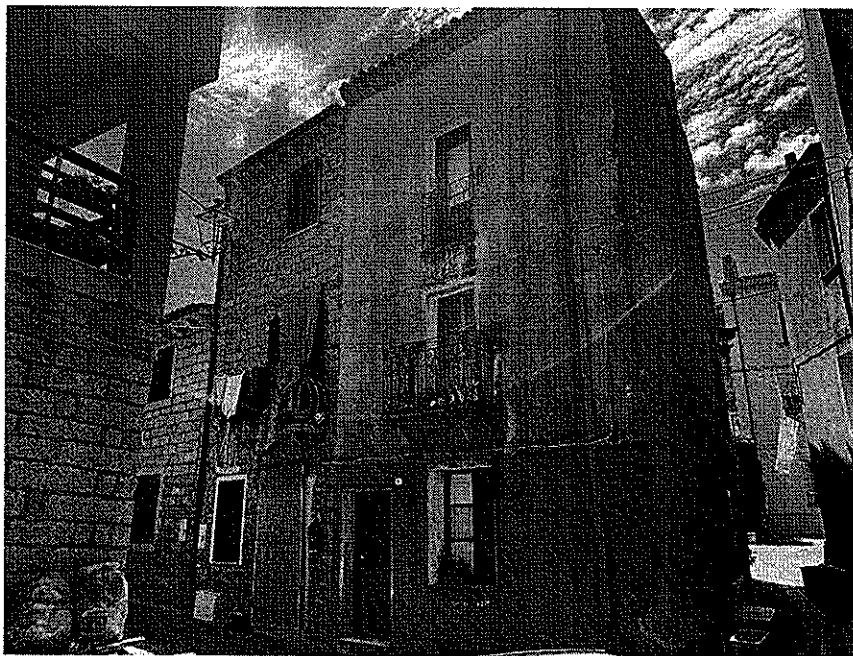

FOTO N. 5 – SOGGIORNO PRANZO

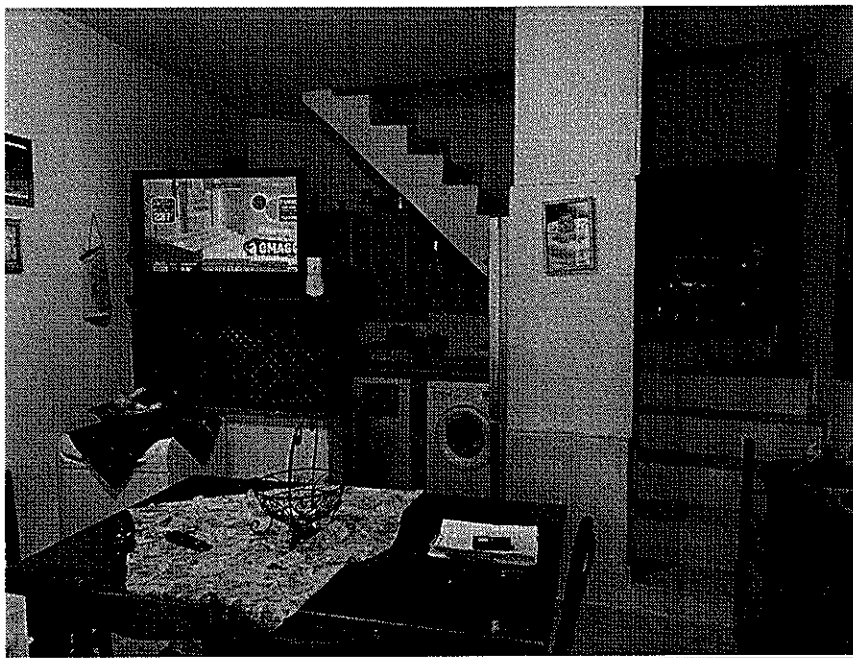

FOTO N. 6 – SOGGIORNO PRANZO

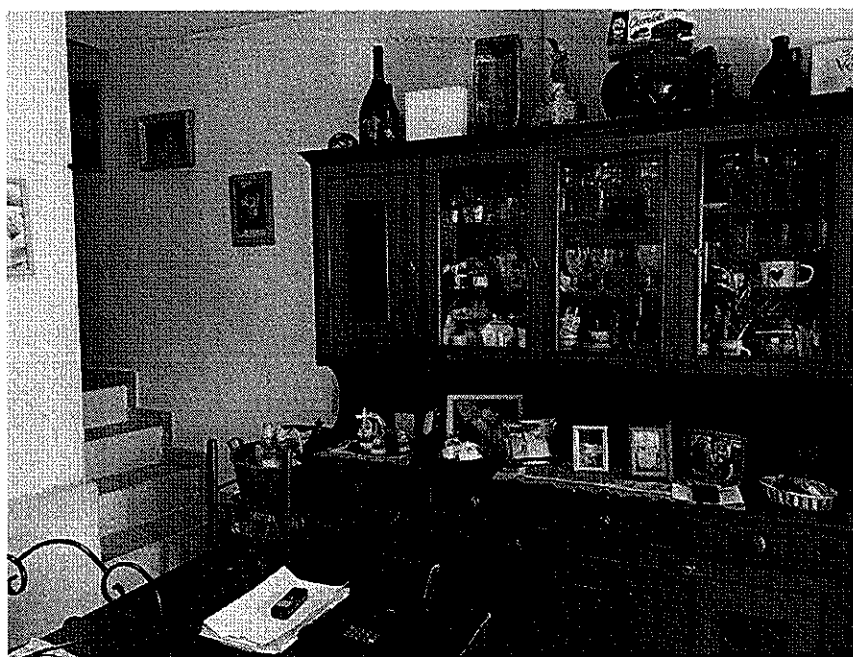

FOTO N. 7 - CAMERA

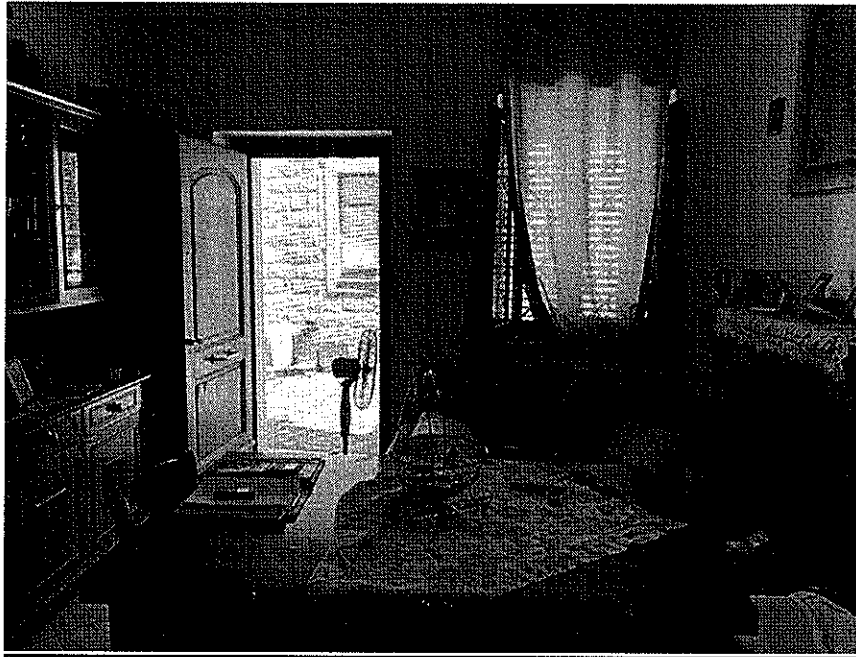

FOTO N. 8 - CAMERA



FOTO N. 9 – CAMERA



FOTO N. 10 – CAMERA

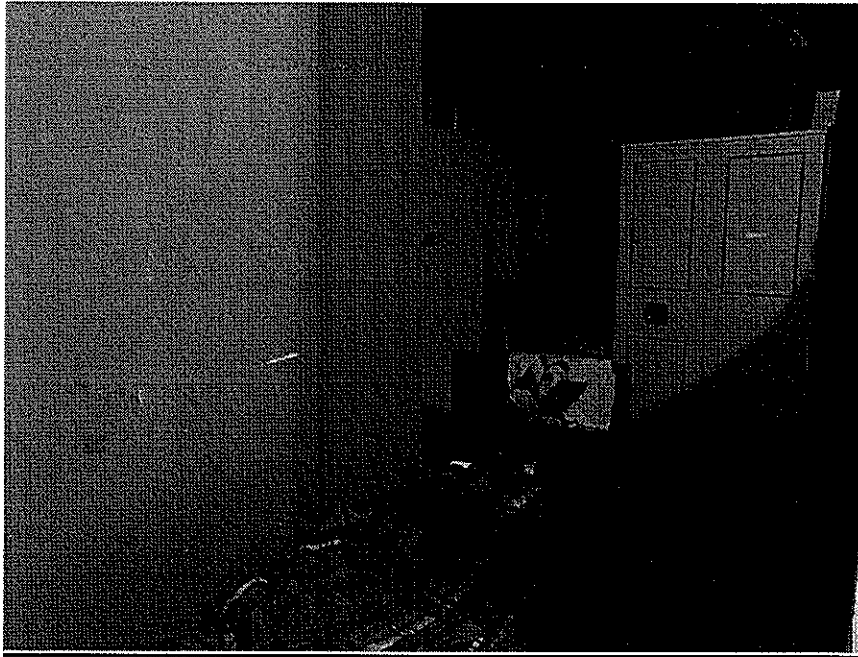

FOTO N. 11 – BAGNO

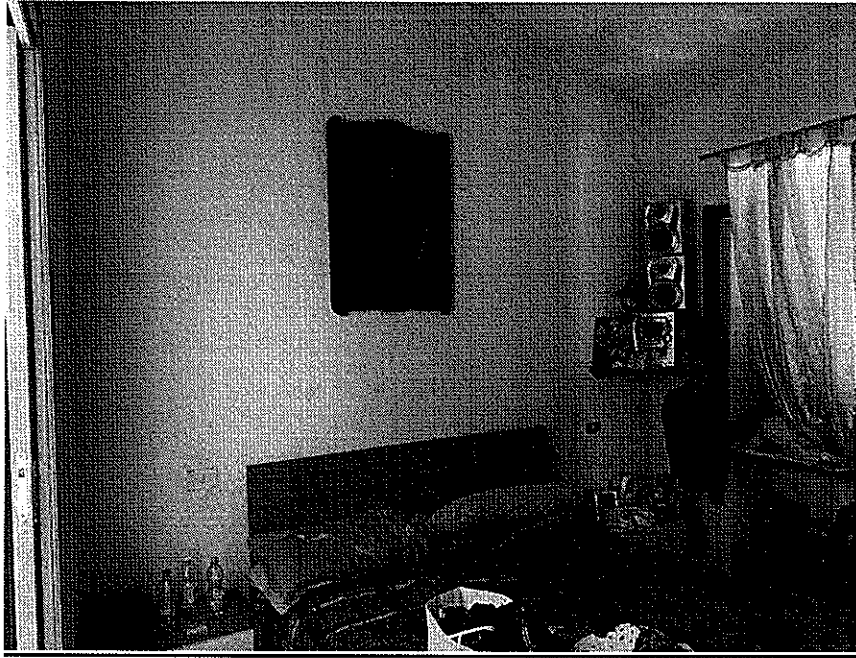

FOTO N. 12 – BAGNO

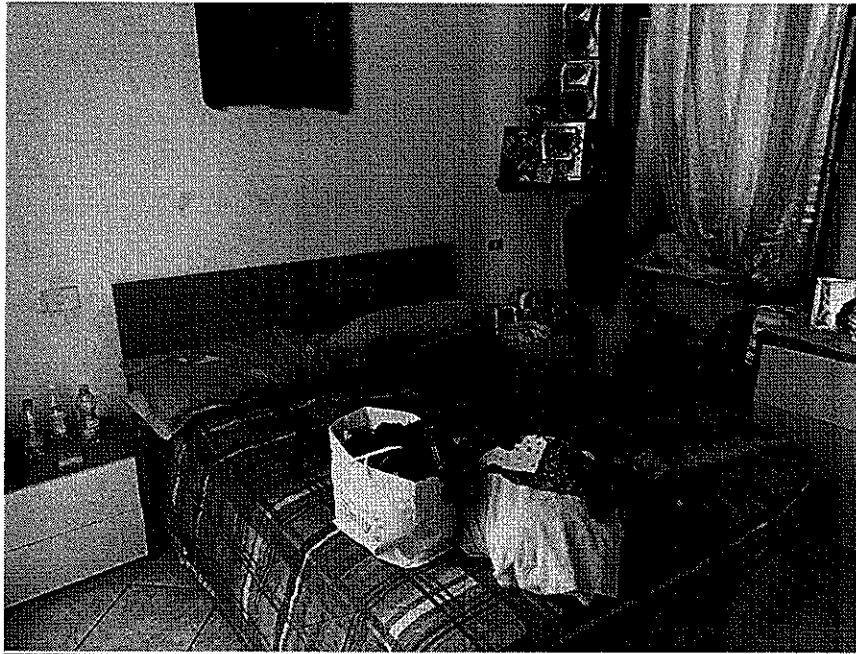
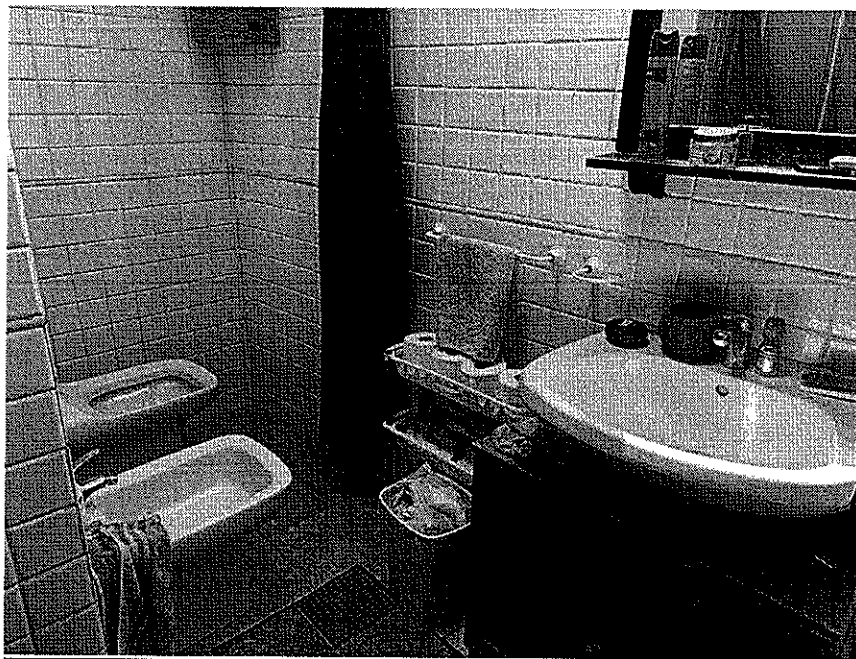