



MINISTERO DELLE FINANZE
DIREZIONE GENERALE DEL CATASTO E DEI SERVIZI TECNICI ERARIALI

ACCERTAMENTO GENERALE DELLA PROPRIETA' IMMOBILIARE URBANA

(R. DECRETO LEGGE 15 APRILE 1959 - VIII 10632)

Planimetria degli immobili urbani denunciati con la Scheda N° _____
Comune Castell'Gommarati Ditta _____
Via ROMA - N. 3
Segnare cognome, nome, posizione del solo primo intestatario

ACCERTAMENTO GENERALE DELLA PROPRIETA' IMMOBILIARE URBANA
(R. D. L. 18 aprile 1959 - XVII, n. 602)
COMUNE
di _____
Talloncio di riscontro DELLA SCHEDA NUMERO
38779
<small>VERIFICA: Il presente unico deve essere fissato a _____</small>

n I

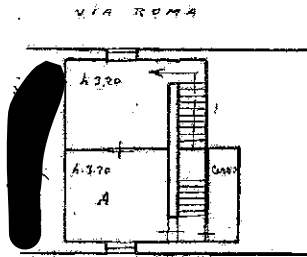

n III

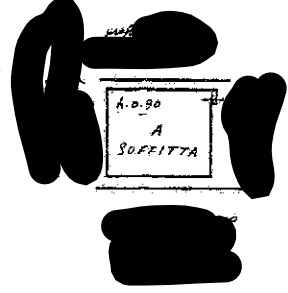

n II

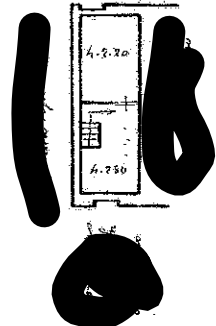

0791254

ORIENTAMENTO

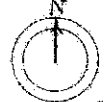

SCALA di 1: 200

Compilato da:
Di Chiara Rante
(Titolo, nome e cognome del tecnico)

Iscritto all'Albo de
della Provincia di _____

Data _____ Firma Di Chiara Rante

Ultima planimetria in atti

Catasto dei Ebbenesi - Situazione al 30/05/2017 - Comune di CASTELPERMINI (C075) - Foglio 34 - Particella 2672 - Subalunno 47