

TRIBUNALE ORDINARIO DI AGRIGENTO

Sezione Esecuzioni Immobiliare

**PROCEDURA N. 139/2021 R. G.
PROMOSSA DA**

**Creditore: AMCO - Asset Management Company s.p.a.
(Rappresentato da avv. Fioretti A.)**

Contro

Debitore: [REDACTED]

CONSULENZA TECNICA GIUDIZIARIA

Elaborati:

Rilievo Fotografico

TECNICO INCARICATO:

DOTT. CALOGERO BENNICI
C.F. BNNCGR81M05E573T

Iscritto all'Albo dei Dott. Agronomi e Forestali della
provincia di Agrigento al N.677

Iscritto all'Albo dei CTU del Tribunale di Agrigento al
N. 369

Con Studio in Licata via Cap. di Stefano n. 5
Tel. 320 1177476

Email: cbennici81@gmail.com
Pec: c.bennici@conafpec.it

Giudice

Dott. M. De Nes

Foto 1: Sovrapposizione Catastale - Ortofoto. Immagine estratta da Google Heart - In giallo il fabbricato dove sono ubicati i beni



Foto 2: Rappresentazione tridimensionale del complesso immobiliare



Foto 3: Vista Ingresso Soggiorno



Foto 4: Vista vano Soggiorno



Foto 5: Vista vano Cucina

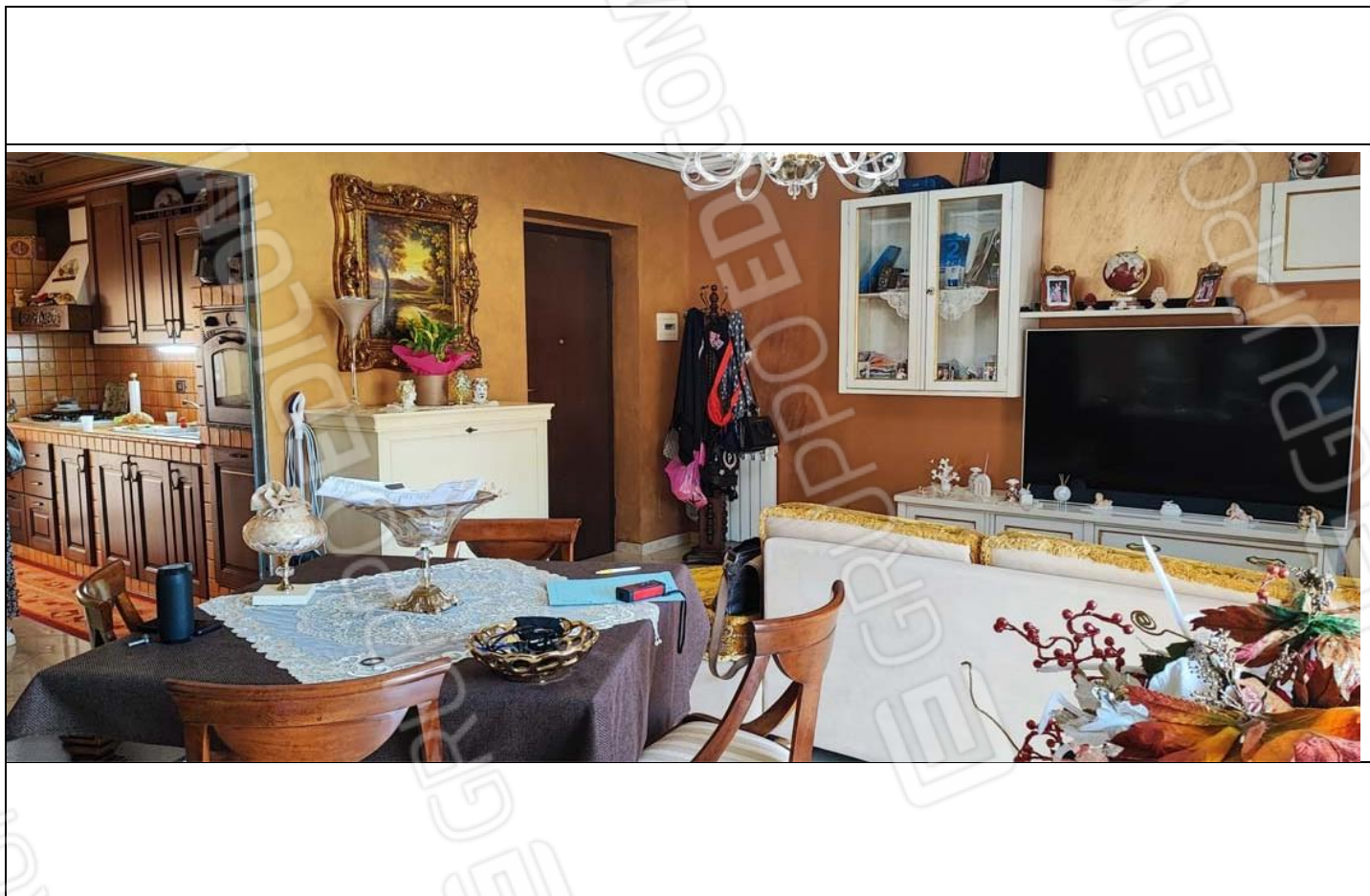

Foto 6: Vista camera da letto



Foto 7: Vista Camera da letto



Foto 8: Vista camera da letto



Foto 9: Vista servizi igienici



Foto 10: Vista vano corridoio

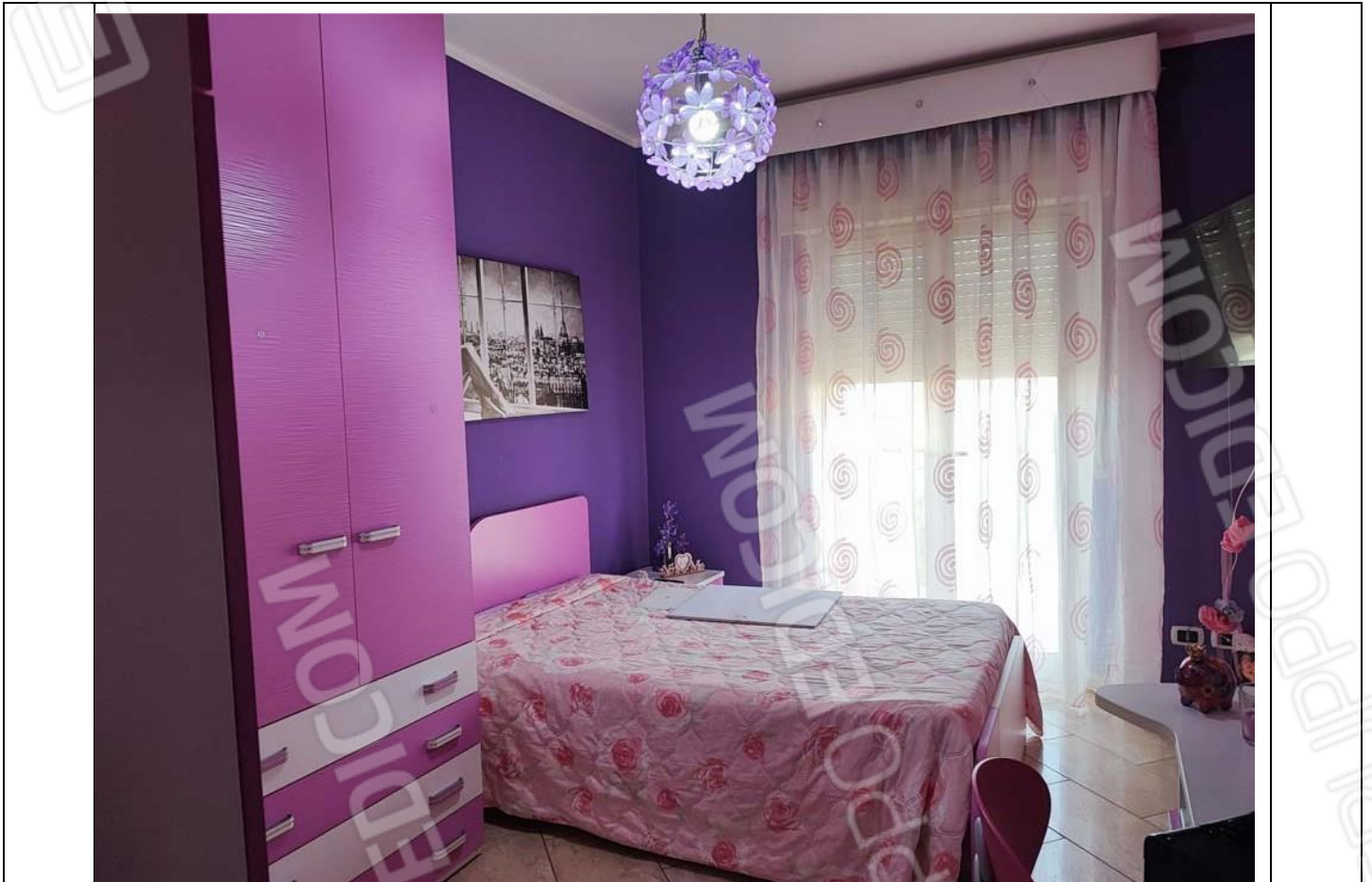

Foto 11: Vista Esterna prospetto Ovest



Foto 12: Vista Esterna prospetto Ovest

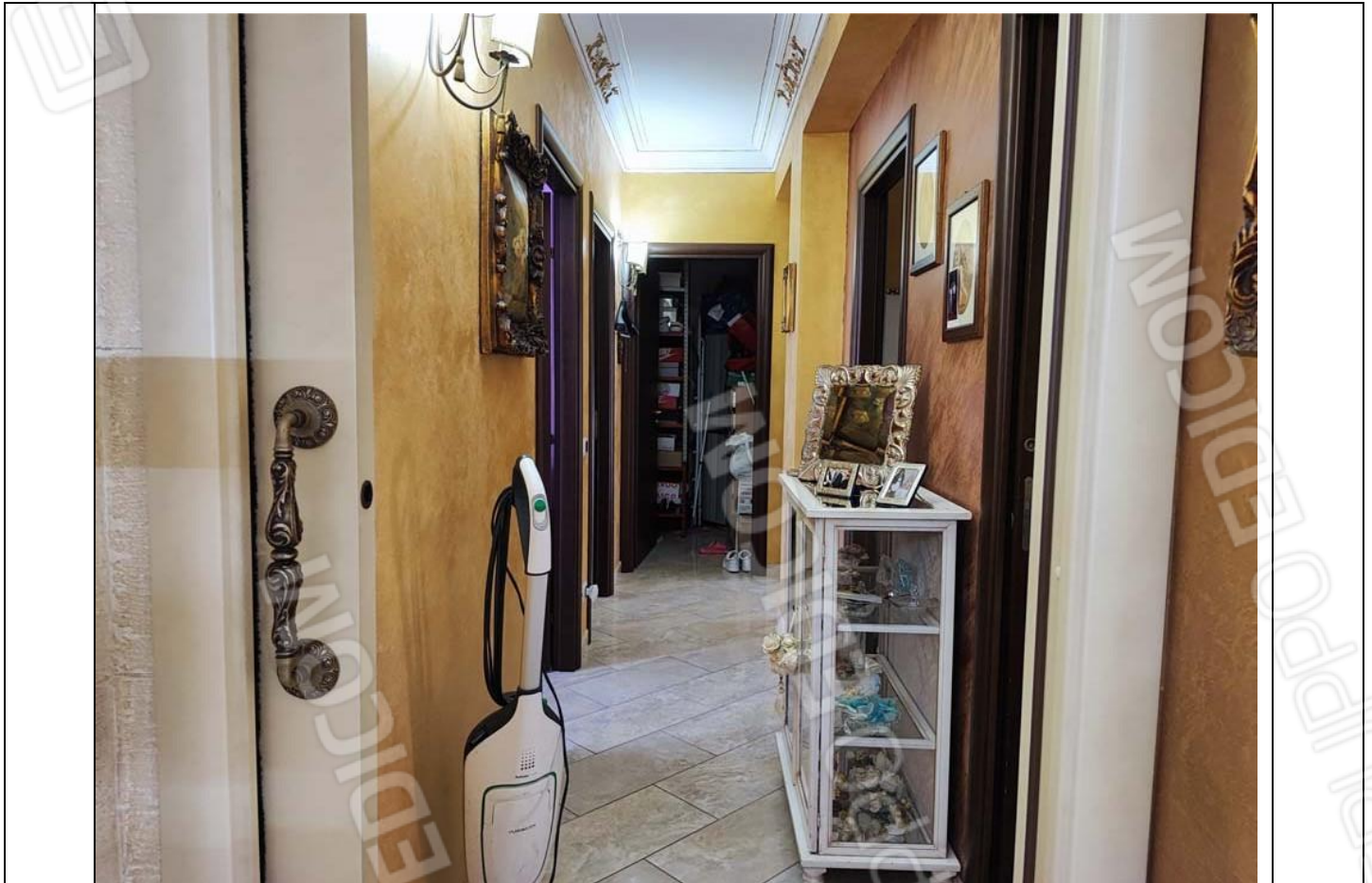

Foto 13: Autorimessa vista ingresso



Foto 14: Autorimessa - vano principale



Foto 15: Autorimessa - vano secondario



Foto 16: Autorimessa - servizio igienico

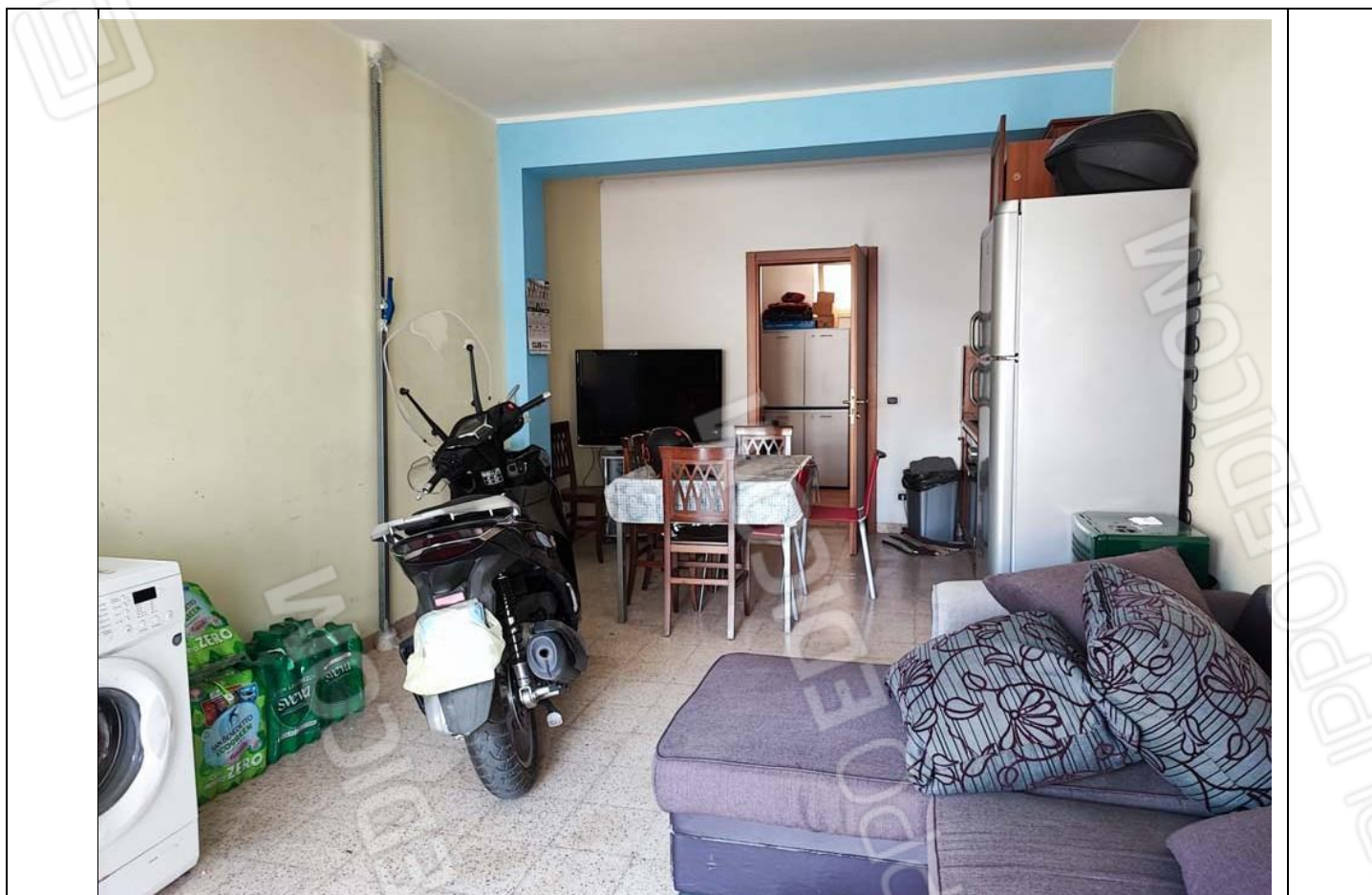