



TRIBUNALE DI AGRIGENTO

SEZIONE ESPROPRIAZIONI IMMOBILIARI

Proc. 147/2021

ALLEGATO PLANIMETRICO

CREDITORE

DEBITORE

GIUDICE

Dott. De Nes Matteo

CUSTODE

Dott.ssa Maria Piombino

TECNICO INCARICATO

Geom. Melchiorre Triassi
con studio in Agrigento Via A. Manzoni, 108
Telefono: 3389957851
Email : melchiorre.triassi@gmail.com
Pec: melchiorre.triassi@geopec.it



Planimetria Foglio 39 part. 6024 sub 2

Via Francesco Baracca

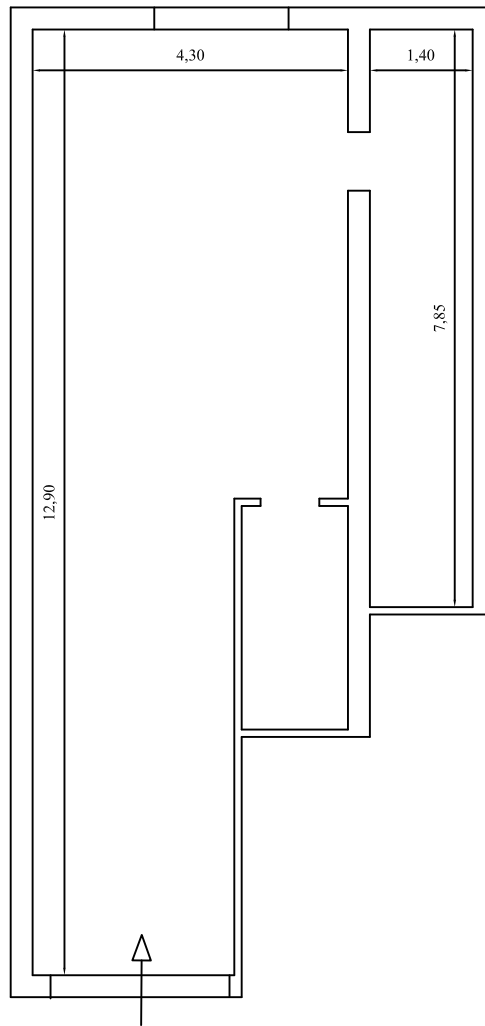

Via Stabilimento

Planimetria stato di fatto piano terra



Disegni in Scala 1:100



Planimetria Foglio 39 part.6024 sub 4-5

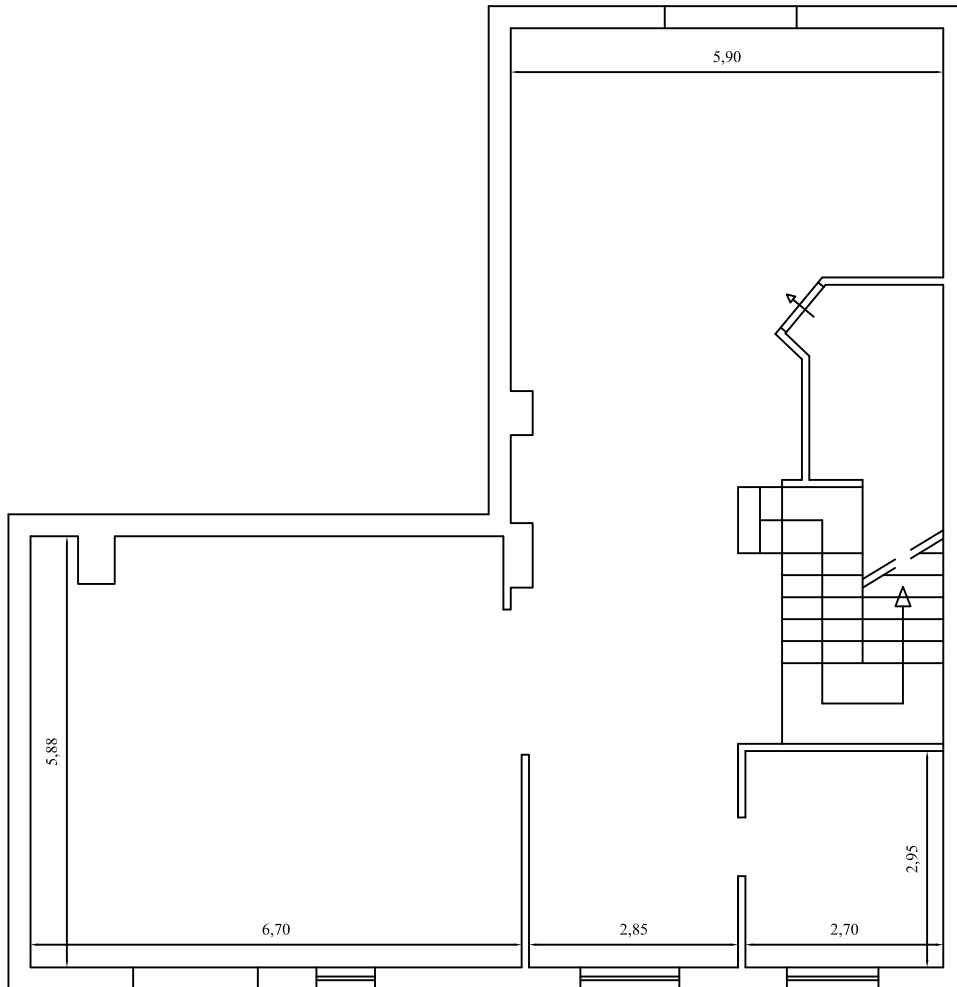

Planimetria stato di fatto primo piano



Disegni in Scala 1:100



Planimetria Foglio 39 part.6024 sub 4-5

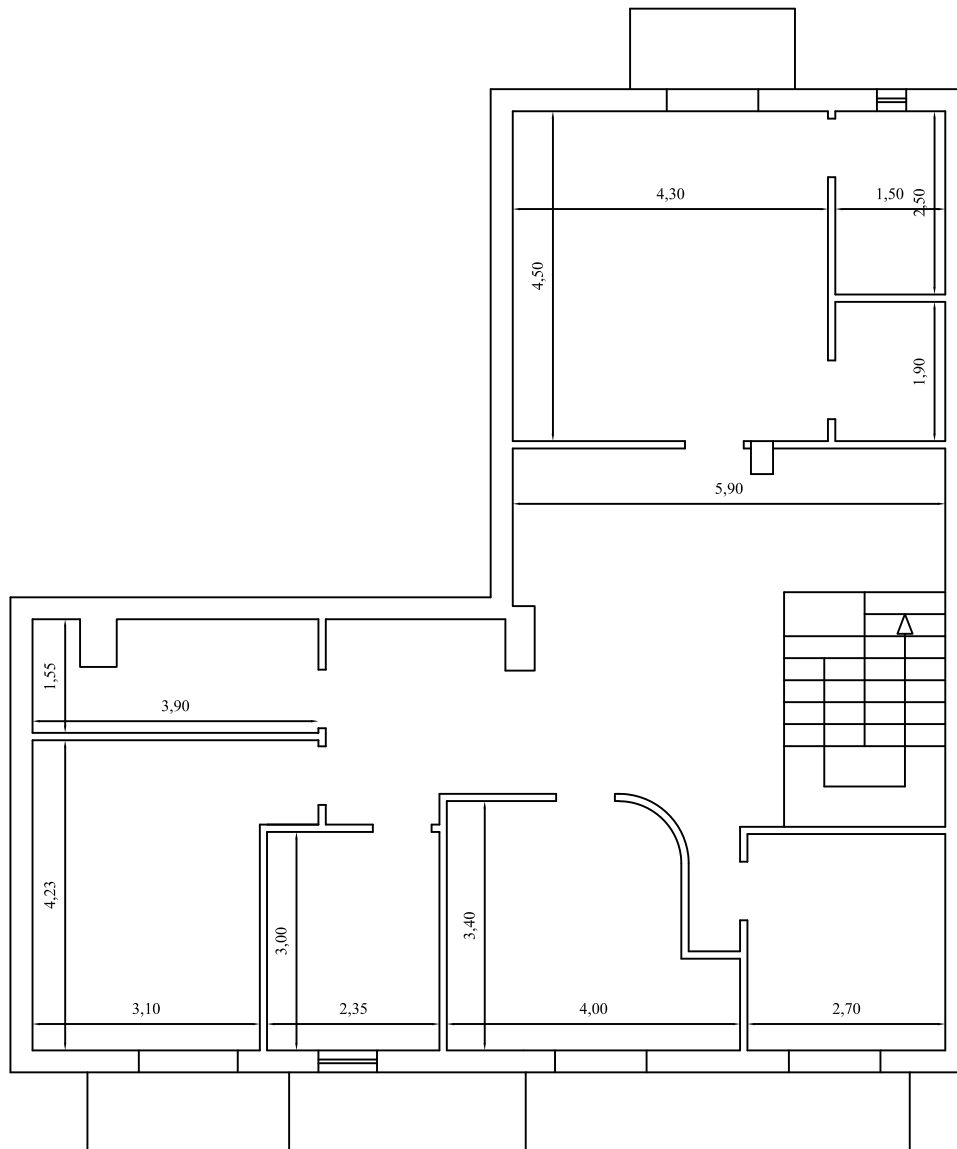

Planimetria stato di fatto secondo piano



Disegni in Scala 1:100

