

TRIBUNALE DI AGRIGENTO

Sezione Esecuzioni Immobiliari



Procedura Esecutiva N.R.G.E. 32/2018

Giudice delle Esecuzione
Dott.ssa Beatrice Ragusa

Creditore procedente

[REDACTED]

Contro

[REDACTED]

LOTTO 1

PLANIMETRIA

Immobile residenziale sito in Porto Empedocle via Antonino Cassarà n° snc
censito al Catasto Fabbricati al
foglio 21 mappale 674 sub 61 piano quarto, appartamento
foglio 21 mappale 674 sub 11 piano terra, box-auto

L'esperto
Arch. Nicolò Salvatore Scopelliti



Comune di Porto Empedocle - via Antonino Cassarà n° snr
Censito al N.C.E.U. al foglio 21 particella 674 sub 61
APPARTAMENTO PIANO QUARTO h = 2,80 m

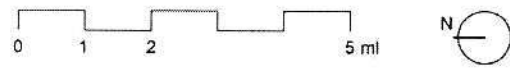
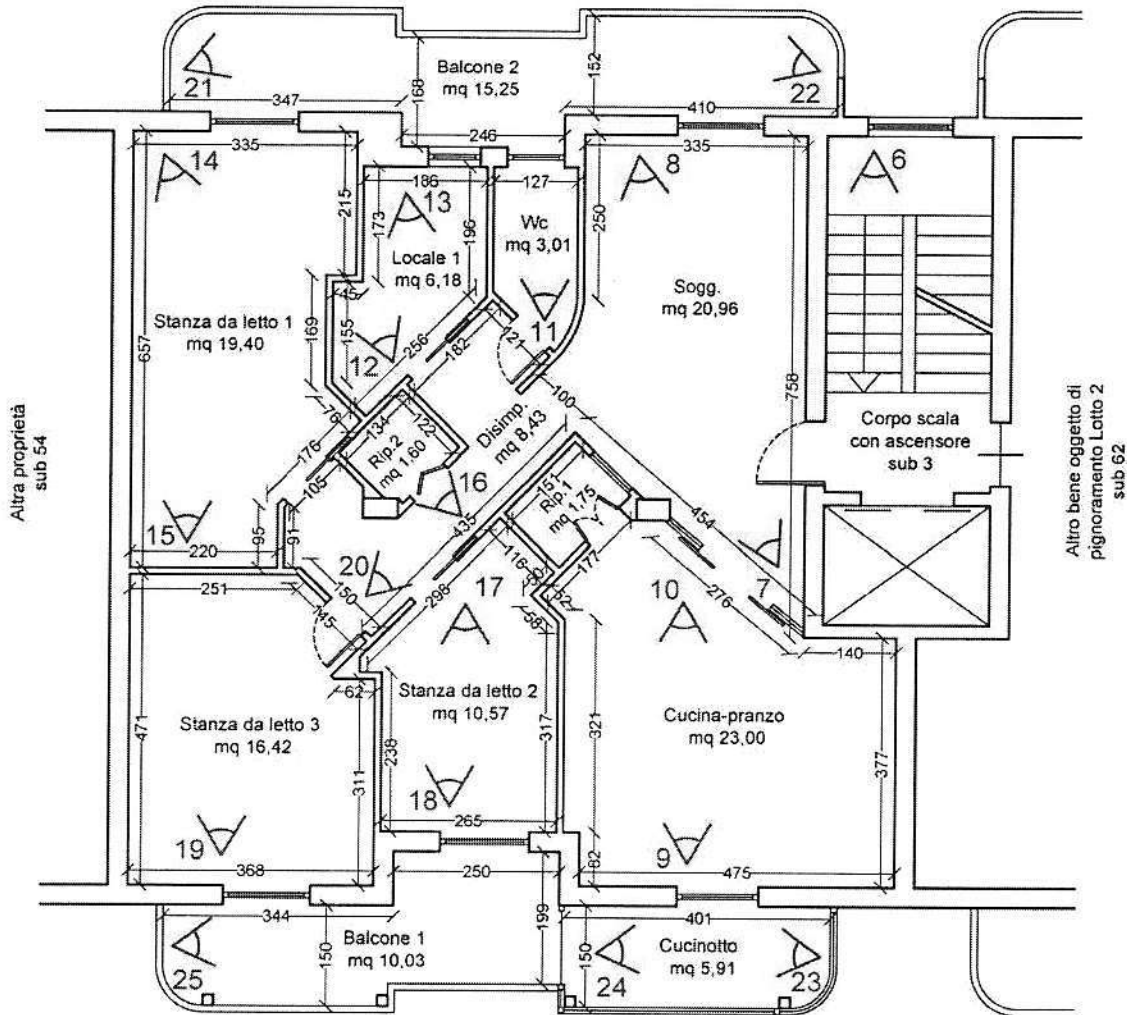

Comune di Porto Empedocle - via Antonino Cassarà n° snc
Censito al N.C.E.U. al foglio 21 particella 674 sub 11
BOX AUTO PIANO TERRA h = 3,80 m

