

TRIBUNALE DI AGRIGENTO

Sezione Esecuzioni Immobiliari



Procedura Esecutiva N.R.G.E. 32/2018

Giudice delle Esecuzione
Dott.ssa Beatrice Ragusa

Creditore procedente



Contro



LOTTO 3

PLANIMETRIA

**Immobile residenziale sito in Porto Empedocle via Antonino Cassarà n° sne
censito al Catasto Fabbricati al
foglio 21 mappale 674 sub 66 piano secondo, appartamento
foglio 21 mappale 674 sub 36 piano terra, box-auto**

L'esperto

Arch. Nicolò Salvatore Scopelliti



Comune di Porto Empedocle - via Antonino Cassarà n° snc
Censito al N.C.E.U. al foglio 21 particella 674 sub 66
APPARTAMENTO PIANO SECONDO h = 2,80 m

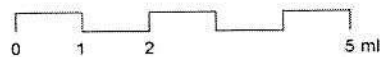
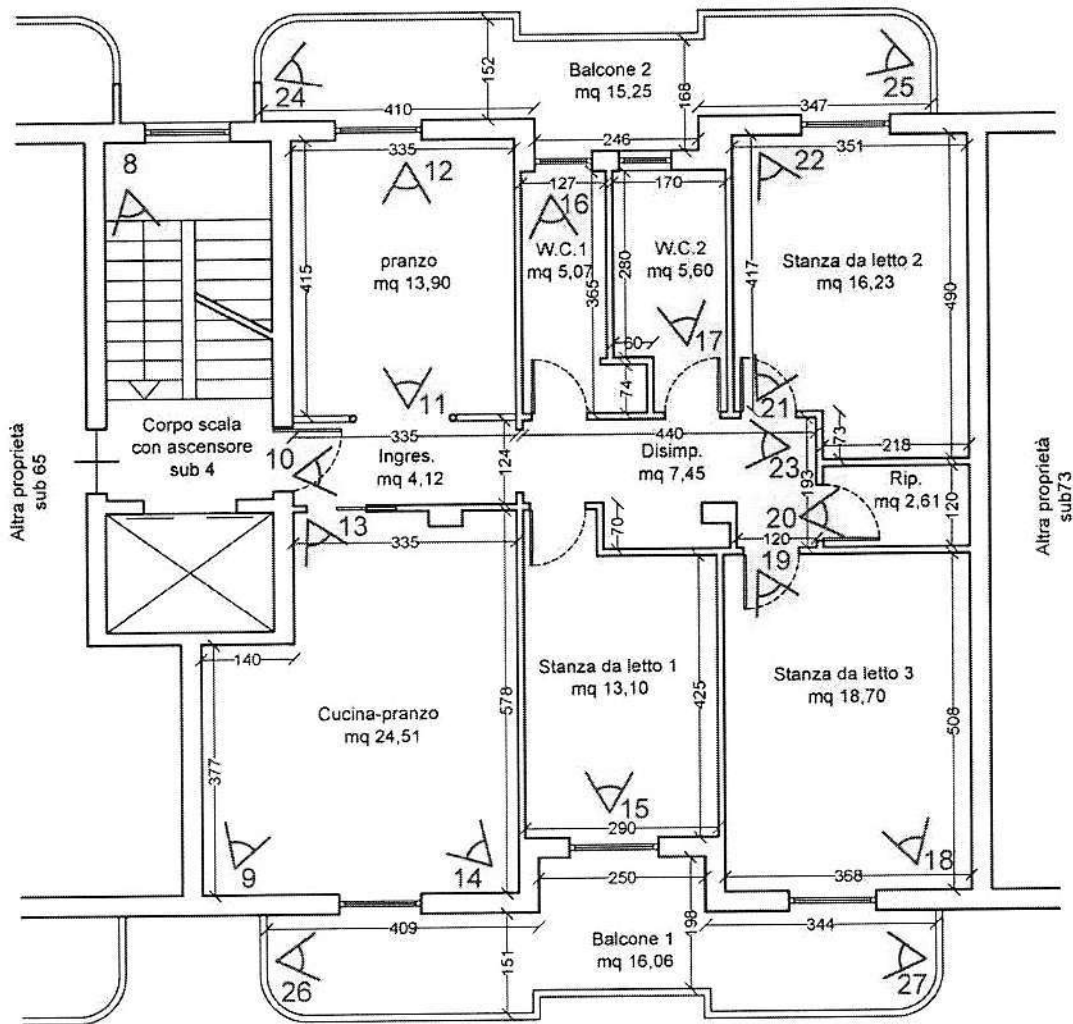

Comune di Porto Empedocle - via Antonino Cassarà n° snc
Censito al N.C.E.U. al foglio 21 particella 674 sub 36
BOX AUTO PIANO TERRA h = 3,70 m

28
A

