

LOTTO UNICO - ALLEGATI

Allegato 10 - RILIEVO FOTOGRAFICO

Planimetria dell'appartamento con individuazione dei coni ottici;

Foto esterne dell'appartamento:

- 10.1. FOTO - Veduta del condominio dalla Via Alessio Di Giovanni;
- 10.2. FOTO - Veduta del condominio dalla Via Alessio Di Giovanni;
- 10.3. FOTO - Vista del portone di ingresso al condominio;

Foto interne dell'appartamento:

- 10.4. FOTO - Vista della porta di ingresso dell'appartamento;
- 10.5. FOTO - Vista dell'ingresso - soggiorno;
- 10.6. FOTO - Vista del bagno;

Planimetria del magazzino con individuazione dei coni ottici;

Foto esterne del Box e del Magazzino:

- 10.7. FOTO - Vista del Box;
- 10.8. FOTO - Vista esterna del Magazzino;
- 10.9. FOTO - Vista esterna del Magazzino;

Foto interne del Magazzino:

- 10.10. FOTO - Vista interna del Magazzino;
- 10.11. FOTO - Vista interna del Magazzino;



LOTTO UNICO - ALLEGATI

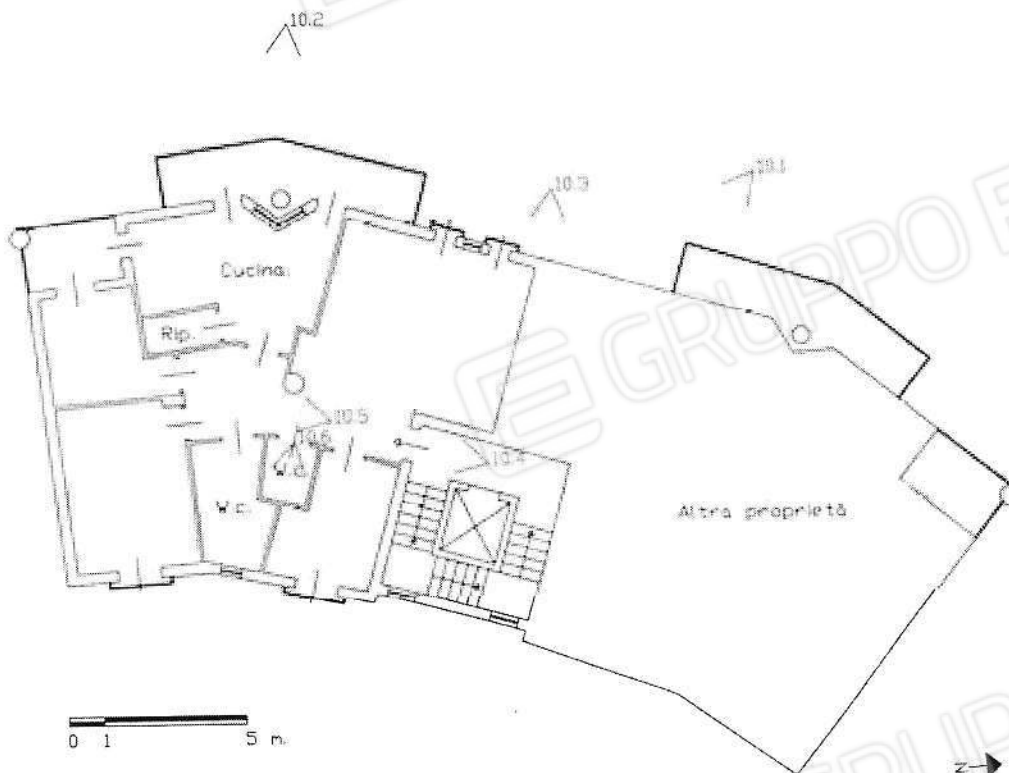

LOTTO UNICO - ALLEGATI



9.1. - Veduta del condominio dalla Via Alessio Di Giovanni



9.2. - Veduta del condominio dalla Via Alessio Di Giovanni



LOTTO UNICO - ALLEGATI



9.3. - Vista del portone di ingresso al condominio

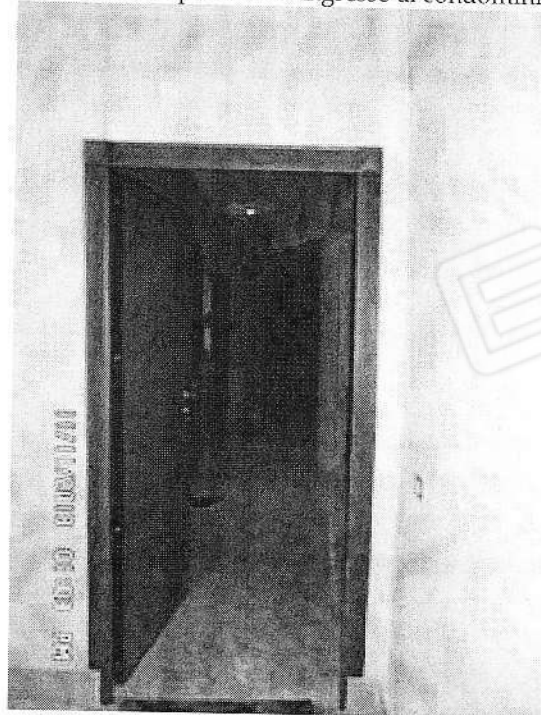

9.4. - Vista della porta di ingresso dell'appartamento



LOTTO UNICO - ALLEGATI

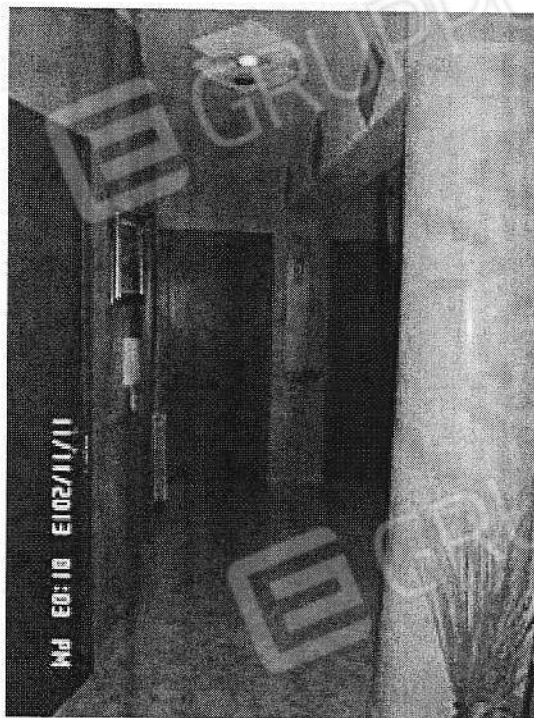

9.5. - Vista dell'ingresso - soggiorno;

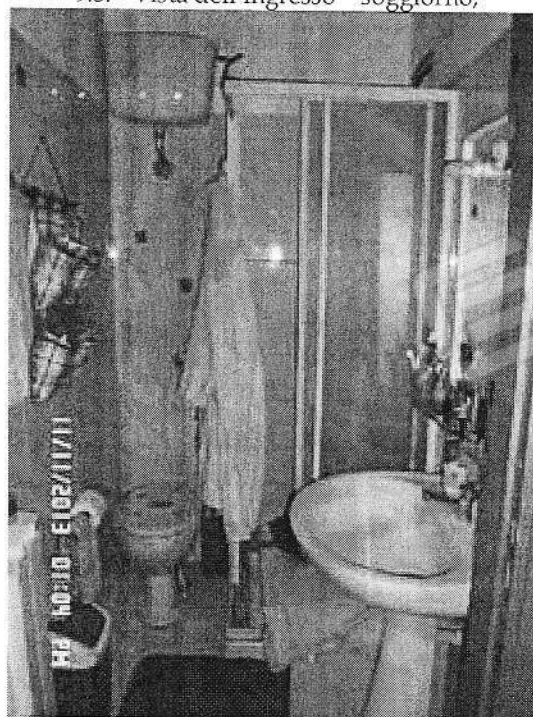

9.6. - Vista del bagno



LOTTO UNICO - ALLEGATI

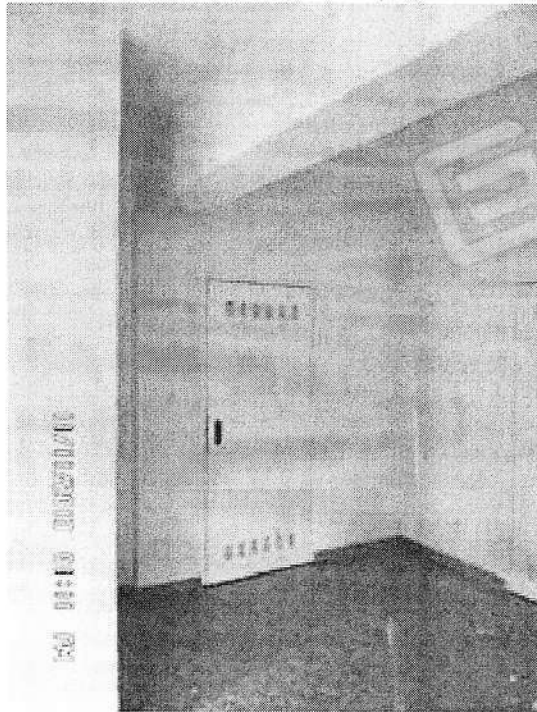
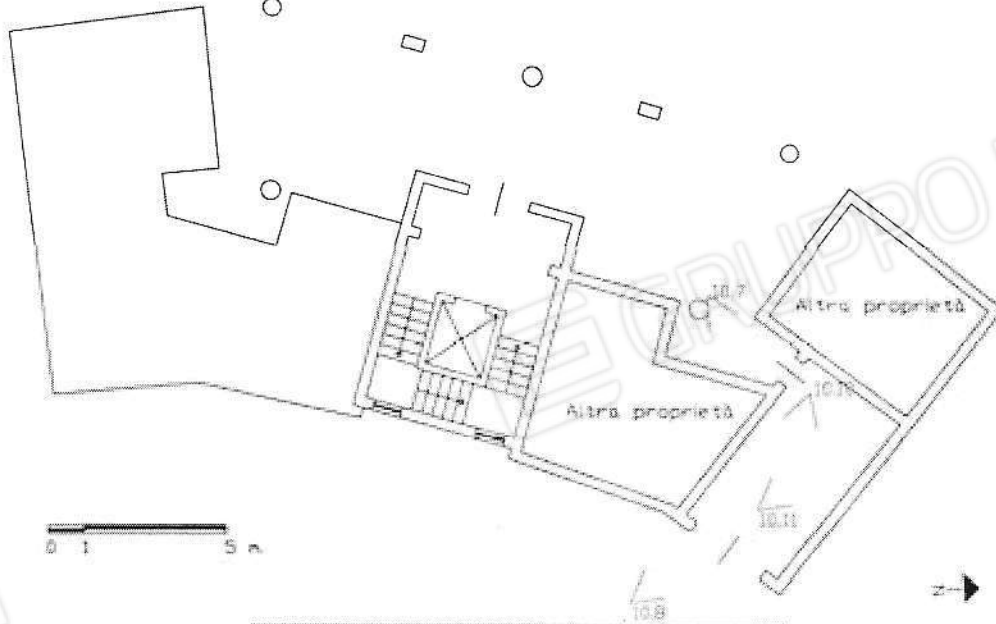

9.7.- Vista del Box

Esperto stimatore: Arch. Antonino Rizzo



LOTTO UNICO - ALLEGATI



9.8. - Vista esterna del Magazzino



9.9. - Vista esterna del Magazzino



LOTTO UNICO - ALLEGATI



9.10. - Vista interna del Magazzino

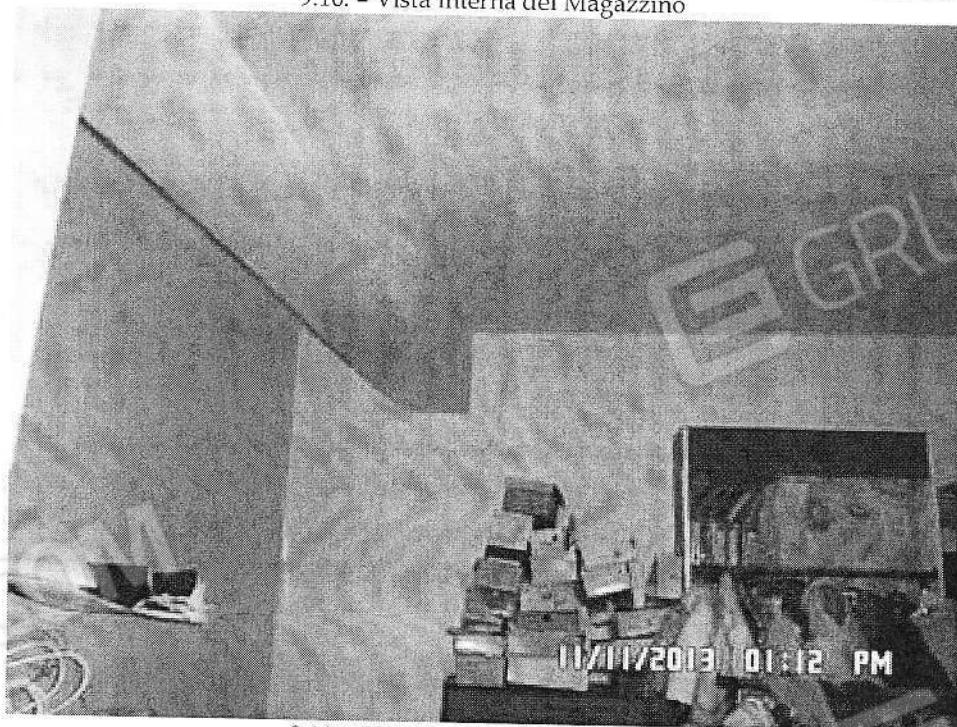

9.11. - Vista interna del Magazzino

