

ALLEGATO 2

Cartografia di inquadramento e Pianta immobile

Appartamento ubicato ad Agrigento (AG), Via Callicratide n.92 Foglio di Mappa n. 147 Particella
394 Sub 13 Piano sesto.



TRIBUNALE DI AGRIGENTO
ESECUZIONE IMMOBILIARE N. R.G.E. 260/2018
C.T.U. : Ing. Gregorio Di Trapani

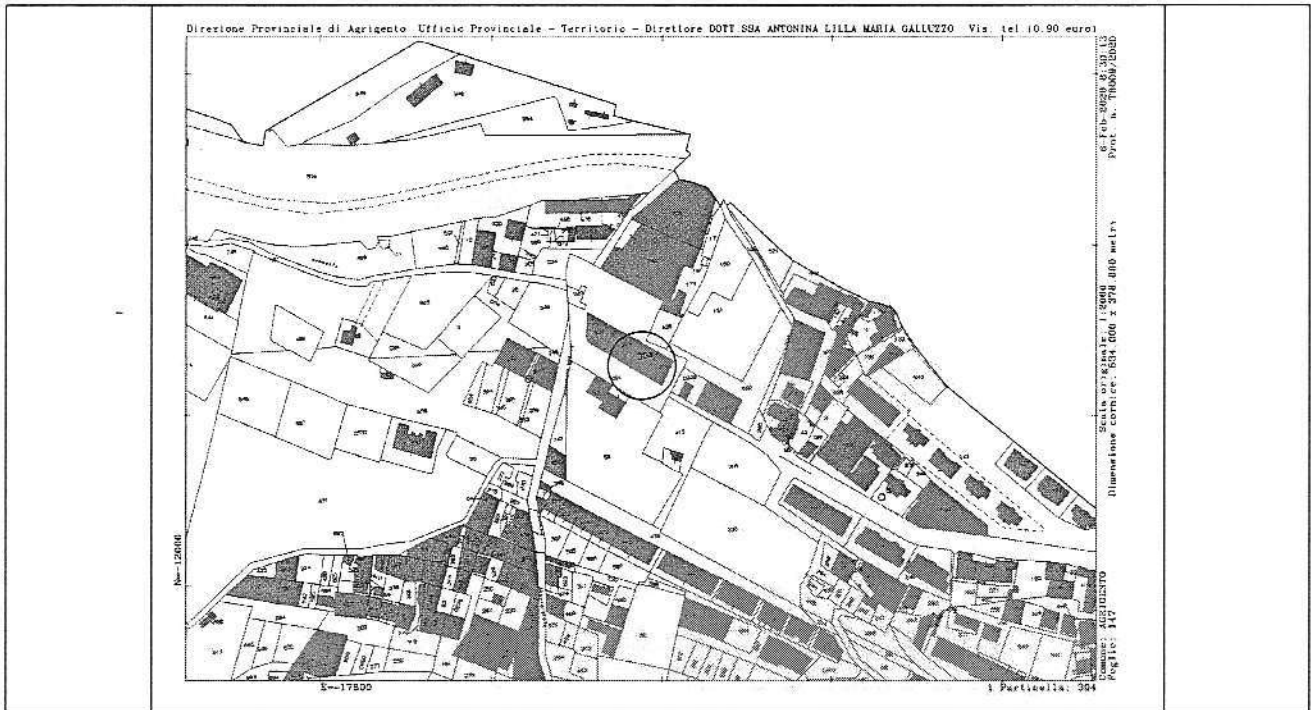

*Estratto Mappa Catastale e Foto Aerea della zona
Immobile ubicato ad Agrigento (AG)
Via Callicratide n. 92 P6 e P7 (terrazzo)
in Catasto Foglio 147 Part. 394 sub 13;*



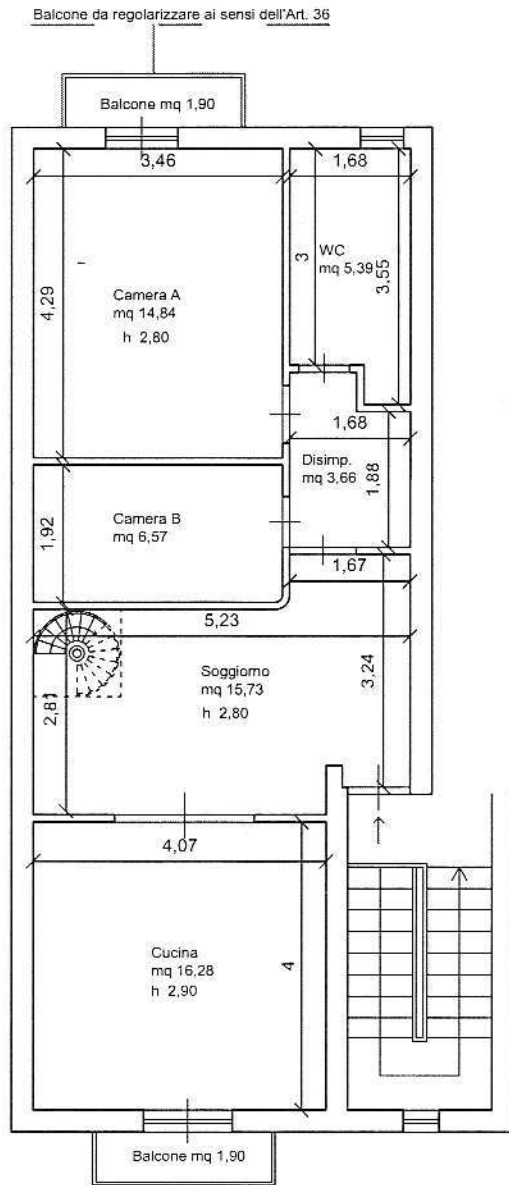

Pianta Piano Sesto

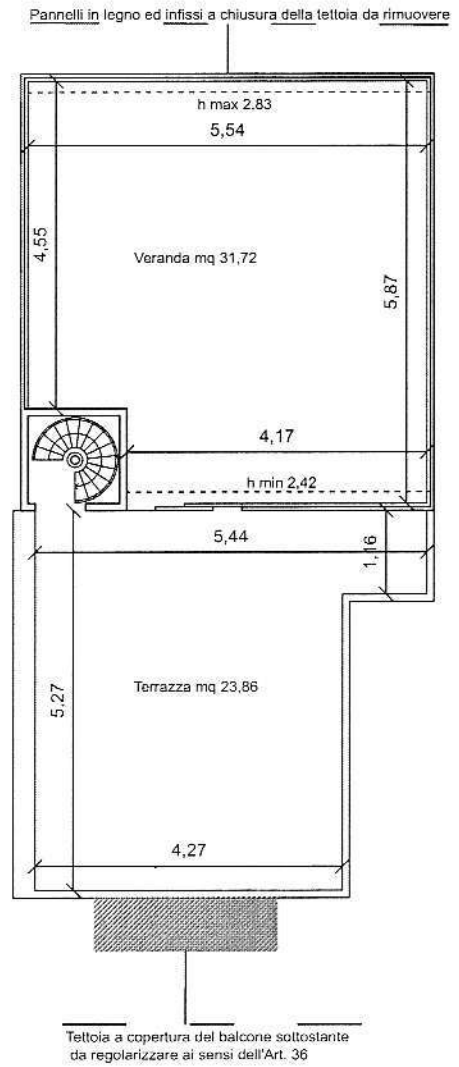

Pianta del terrazzo (piano settimo)

Pianta dell'immobile in scala 1:100
 Immobile ubicato ad Agrigento (AG)
 Via Callicratide n.92 - P6 e P7 (terrazzo)
 in Catasto Foglio 147 Part. 394 sub 13;

