

Dai disegni risulta chiaramente desumibile che l'appartamento:

- Consta di 5 vani, un bagno ed una lavanderia;
- È doppiamente balconato;
- Misura 93,44 mq (netto calpestabile) + circa 12 mq di superficie scoperta.



ALLEGATO F

Direzione Provinciale di Agrigento Ufficio Provinciale - Territorio - Direttore GIANFRANCO ANTICO

Vis. tel. (0.90 euro)



N=33400

E=15400

Firmato Da: ALESSANDRA CALAFATO Emesso Da: ARUBAPEC EU QUALIFIED CERTIFICATES CA G1 Serial#: 2b2601c36e2e942

1 Particella: 115

7-Set-2021 9:29:30
Prot. n. 148852/2021
Scala originale: 1:2000
Dimensione cornice: 534.000 x 378.000 metri
Comune: LICATA
Foglio: 104

ALLEGATO G

MODULARIO
F. 115 (seid. 497)



MINISTERO DELLE FINANZE

Mod. B (Nuovo Catasto Edilizio Urbano)

DIREZIONE GENERALE DEL CATASTO E DEI SERVIZI TECNICI ERARIALI

Lire
150

NUOVO CATASTO EDILIZIO URBANO

LE DISCRIZIONI SONO DI DATA 1988. N. 451

Planimetria dell'immobile situato nel Comune di Licata

Villaggio dei Fiori

Ditta

Allegata alla dichiarazione presentata all'Ufficio Tecnico Erariale di Agrigento

COMUNE DI LICATA, C.F. 810004185, proprietarie con riserva di perfezionamento per l'acquisizione del terreno.

1827396

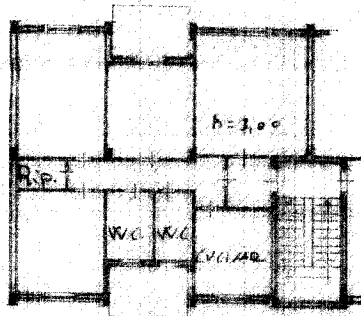

Piano terzo

ORIENTAMENTO



SCALA DI 1:200

SPAZIO RISERVATO PER LE ANNOTAZIONI D'UFFICIO

DATA
PROT. N°

F. 104
P. 115 506.37

Completata dal Geom. Antonio Lo Monaco
(Titolo, nome e cognome del tecnico)

L.M.V. NTN 48011.573 U

Iscritto all'Albo dei Geometri
della Provincia di Agrigento

DATA 8/10/87

Firma: Jean Lo Monaco Antonio

Ultima planimetria in atti

