

**TRIBUNALE DI AGRIGENTO**  
Sezione Esecuzioni Immobiliari



**Procedura Esecutiva N.R.G.E. 76/2018**

**Giudice delle Esecuzione**  
**Dott.ssa Domenica Spanò**

Creditore procedente

Contro

**LOTTO 1**  
**PLANIMETRIA**

**Immobile residenziale sito in Porto Empedocle via Siracusa n ° 12**  
**censito al Catasto Fabbricati al**  
**foglio 22 mappale 403 sub31 piano nono**

L'esperto  
**Arch. Nicolò Salvatore Scopelliti**



# Allegato N.1

Ortofoto













## **Allegato N.2**

Rilievo metrico



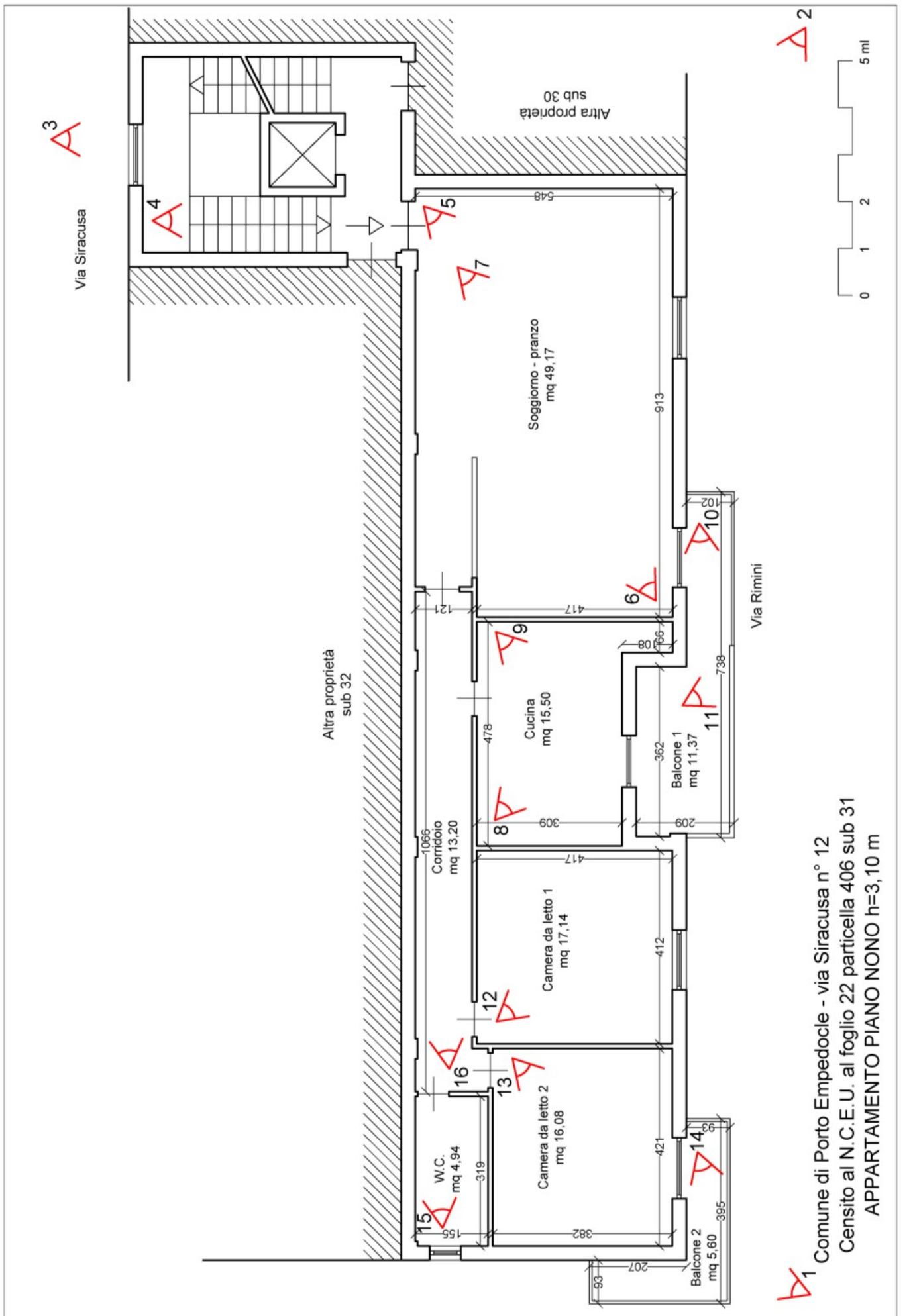

**A1** Comune di Porto Empedocle - via Siracusa n° 12  
 Censito al N.C.E.U. al foglio 22 particella 406 sub 31  
**APPARTAMENTO PIANO NONO h=3,10 m**