

TRIBUNALE DI AGRIGENTO
- SEZIONE ESECUZIONI IMMOBILIARI -

- **ESECUZIONE IMMOBILIARE R.G.E. N. 210/2014**
- **GIUDICE DELLE ESECUZIONI: DR.SSA MARIA CULTRERA**

ALLEGATI

- **ALL. 3: ELABORATI GRAFICI :**
 - TAV. 1 - PLANIMETRIA DI ACCATASTAMENTO
 - TAV. 2 - PLANIMETRIA DELLO STATO DI FATTO
 - TAV. 3 - PLANIMETRIA AMPLIAMENTO ABUSIVO

L'E.d.G.



DIREZIONE GENERALE DEL CATASTRO DEI SERVIZI TECNICI ERARIALI NUOVO CATASTO EDILIZIO URBANO

AGRIGENTO

GARIBALDI

AGRIGENTO

PLANIMETRIA

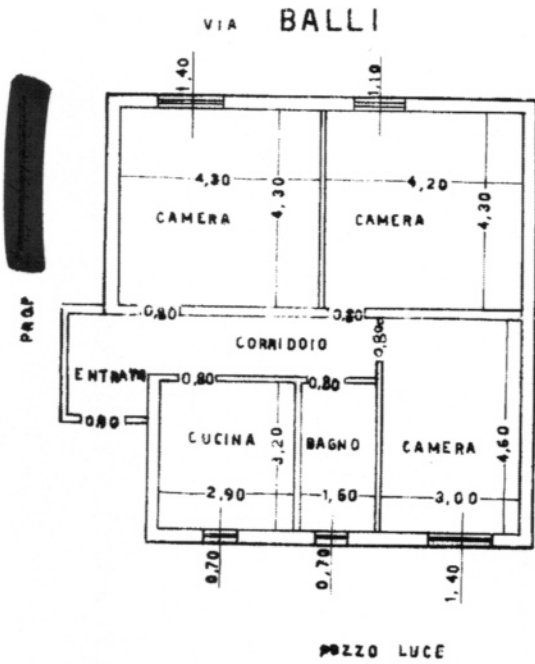

P. VI

h = 310

VIA OBLATI

0625629

ORIENTAMENTO



SCALA DI 1:100

Catasto dei Fabbricati - Situazione al 16/10/2015 - Comune di AGRIGENTO (A089) - Foglio: 142 - Particella: 274 - Subalterno: 33 - VIA GIUSEPPE GARIBALDI piano: 5;

Ultima planimetria in atti

10 metri

