

**Agenzia del Territorio
CATASTO FABBRICATI
Ufficio Provinciale di
Agrigento**

Dichiarazione protocollo n. AG0414711 del 09/12/2010

Planimetria di u.i.u. in Comune di Porto Empedocle

Contrada Ciuccafa

civ. SN

Identificativi Catastali:

Sezione:
Foglio: 21
Particella: 677
Subalterno: 26

Compilata da:
Lauricella Salvatore

Iscritto all'albo:
Ingegneri

Prov. Agrigento

N. 335

Scheda n. 1 Scala 1:200

PIANO TERRA

H.=ml. 3,80

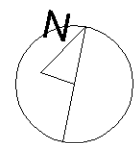
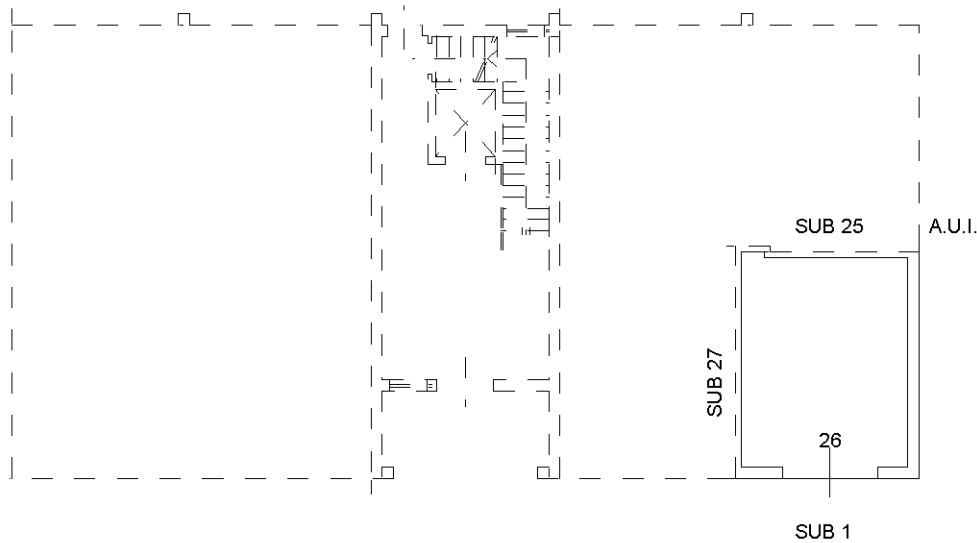

Ultima planimetria in atti





LOTTO 2 GARAGE AL PIANO TERRA C/DA CIUCCAFA

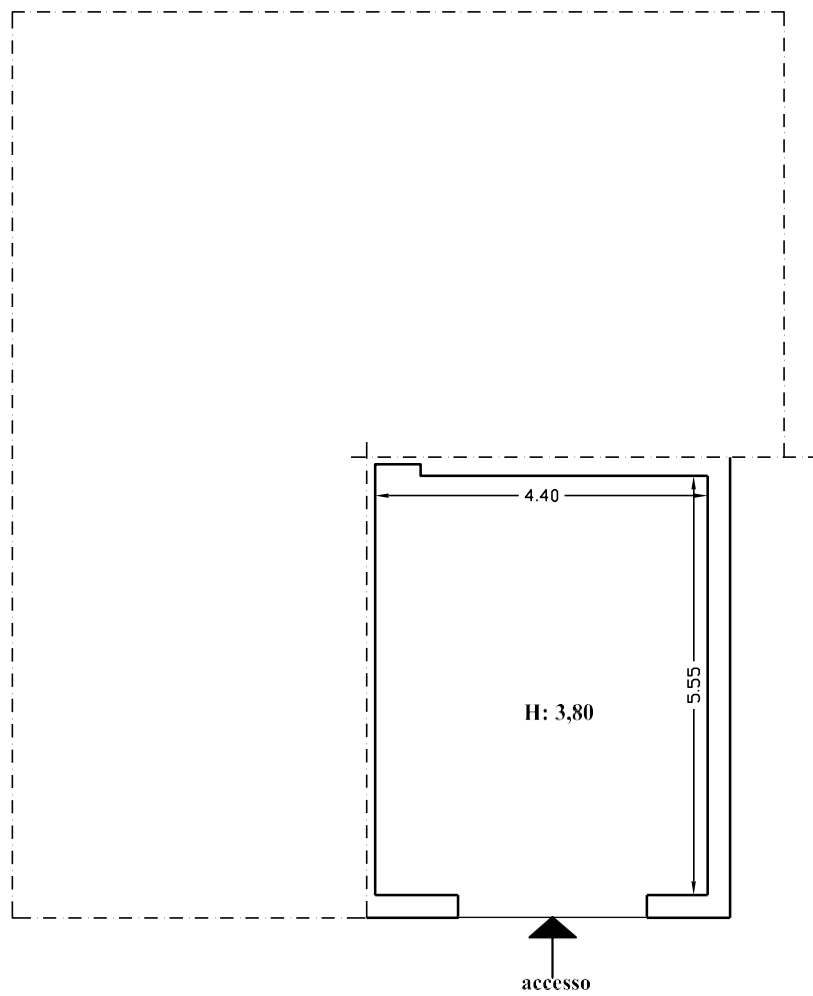

Via Antonino Cassarà

Scala 1:100





