

**Agenzia del Territorio
CATASTO FABBRICATI
Ufficio Provinciale di
Agrigento**

Dichiarazione protocollo n. AG0414711 del 09/12/2010	
Planimetria di u.i.u. in Comune di Porto Empedocle	
Contrada Ciuccafa	civ. SN
Identificativi Catastali:	Compilata da: Lauricella Salvatore
Sezione:	Iscritto all'albo: Ingegneri
Foglio: 21	Prov. Agrigento
Particella: 677	N. 335
Subalterno: 35	

Scheda n. 1 Scala 1:200

PIANO QUARTO
H.=ml. 2,80

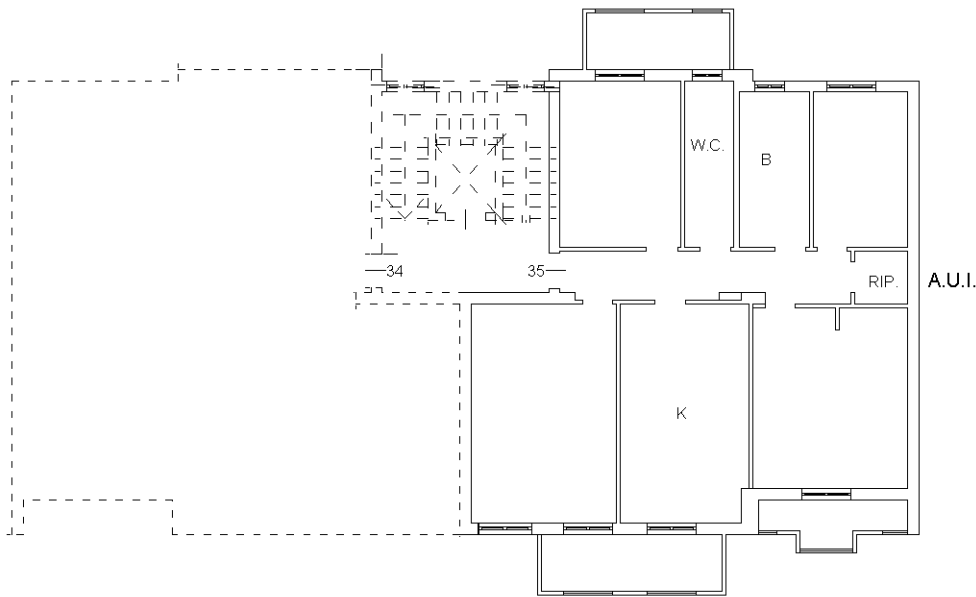

Ultima planimetria in atti





LOTTO 1

APPARTAMENTO AL PIANO 4° C/DA CIUCCAFÀ

PROGETTO DI SUDDIVISIONE INTERNA ORIGINARIO

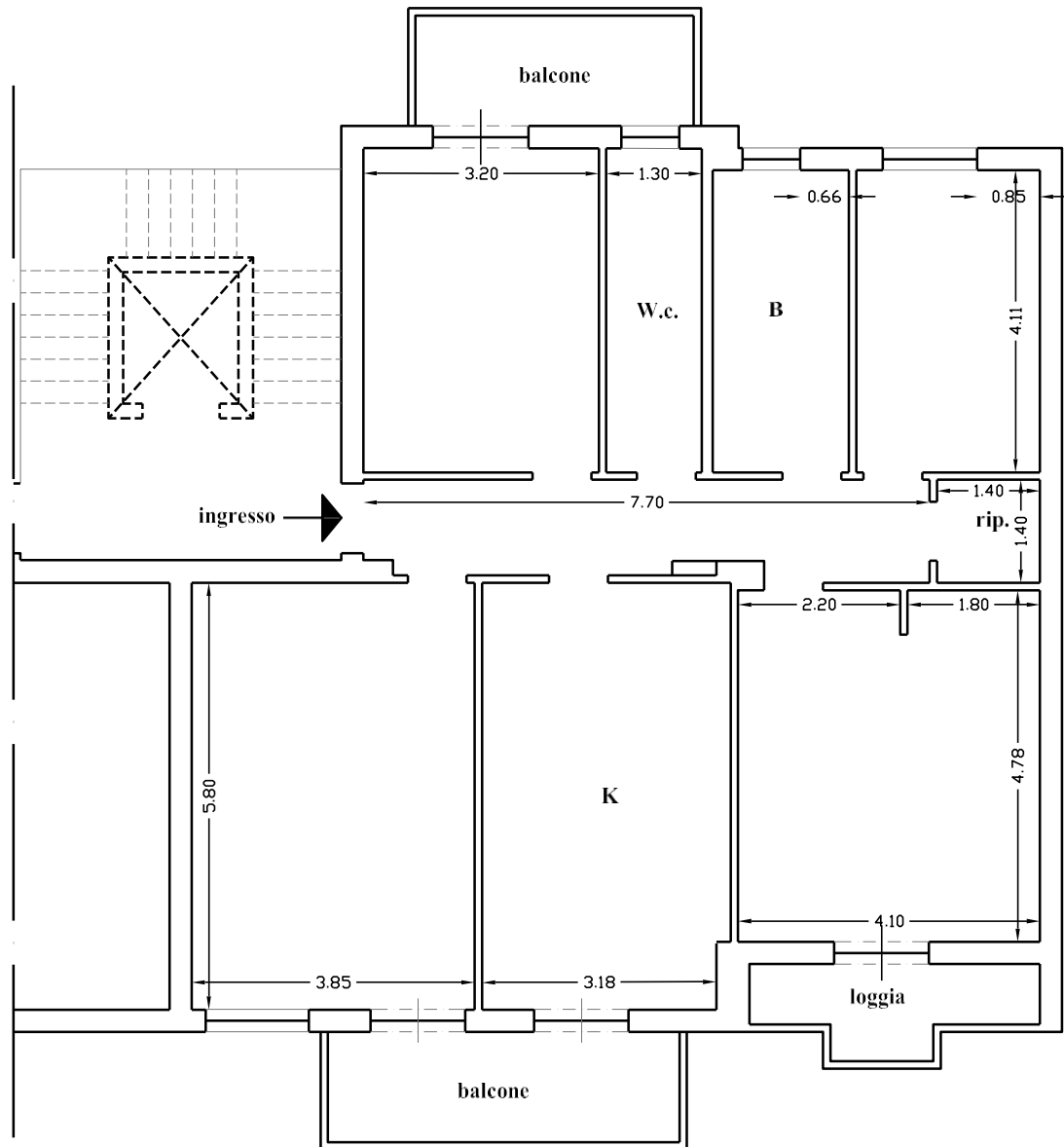

Scala 1:100





LOTTO 1

APPARTAMENTO AL PIANO 4° C/DA CIUCCAFÀ

SUDDIVISIONE INTERNA ALLO STATO DEI LUOGHI

- Pareti interne mancanti allo stato dei luoghi
- ==== Pareti interne difformi presenti allo stato dei luoghi
- Finestra murata internamente

 livello superiore della pavimentazione di circa cm 15

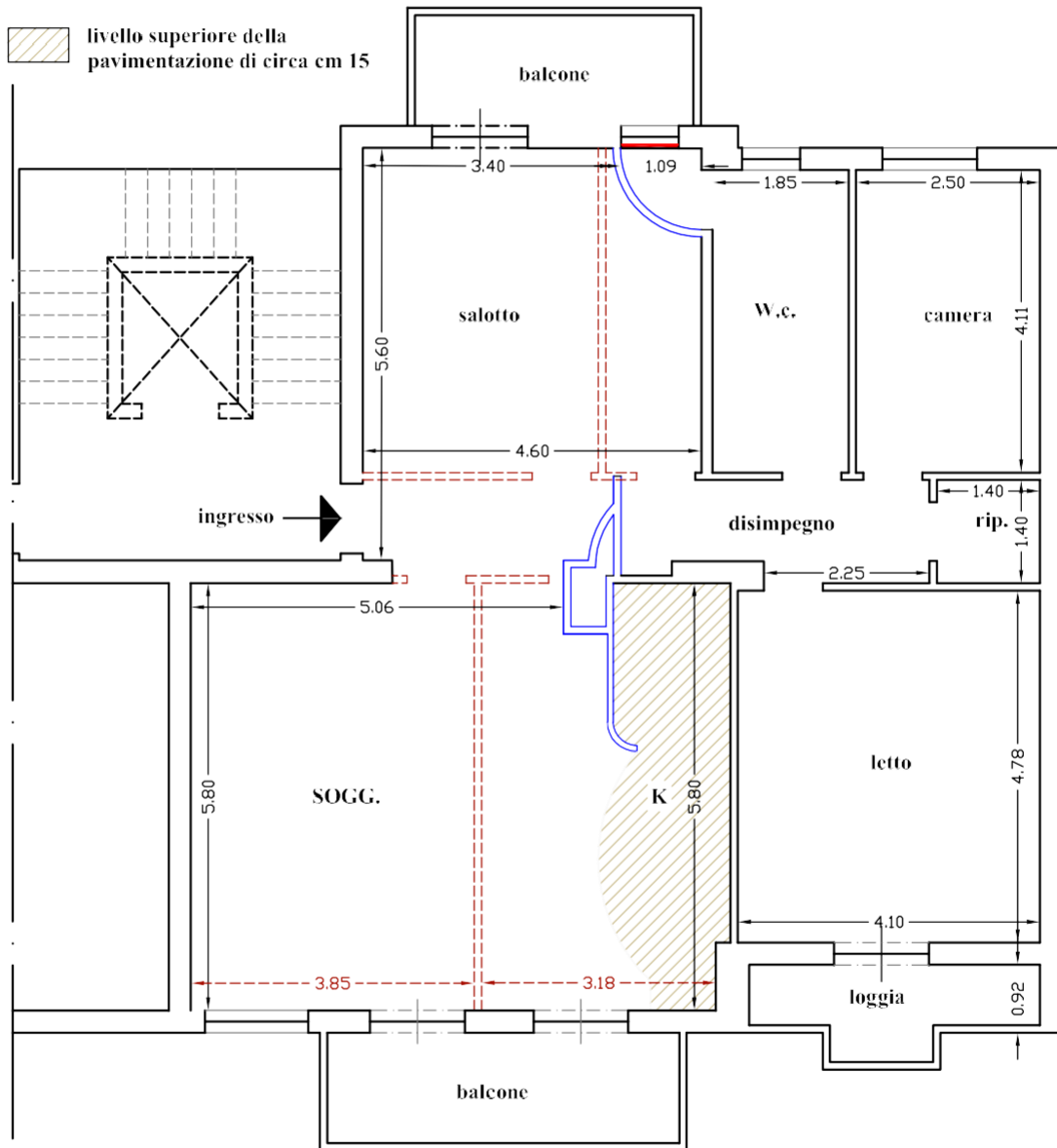

Scala 1:100



