

**Agenzia del Territorio
CATASTO FABBRICATI
Ufficio Provinciale di
Agrigento**

Dichiarazione protocollo n. AG0094056 del 23/03/2010

Planimetria di u.i.u. in Comune di Lampedusa E Linosa

Via Tacceri

civ.

Identificativi Catastali:

Sezione:

Foglio: 12

Particella: 890

Subalterno: 3

Compilata da:

Sorrentino Sandro

Iscritto all'albo:

Geometri

Prov. Agrigento

N. 1232

Scheda n. 1

Scala 1:200

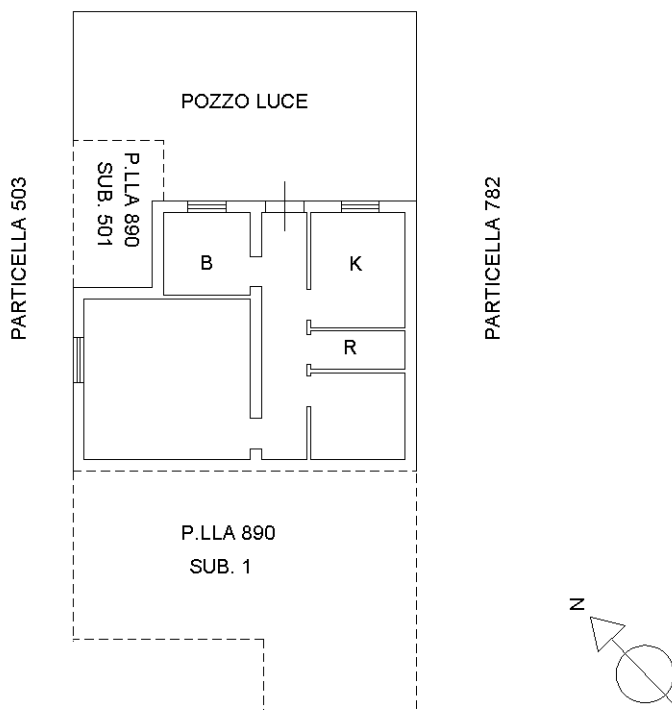

PIANO TERRA

H = ML. 2.90

Catasto dei Fabbricati - Situazione al 24/09/2020 - Comune di LAMPEDUSA E LINOSA (E431) - < Foglio: 12 - Particella: 890 - Subalterno: 3 >
VIA TACCERI piano: T;

Ultima planimetria in atti