

Mod. A (Nuovo Catasto Edilizio Urbano)

MODULARIO
F. ig. rend. 496



MINISTERO DELLE FINANZE

DIREZIONE GENERALE DEL CATASTO E DEI SERVIZI TECNICI ERARIALI

Lire
200

NUOVO CATASTO EDILIZIO URBANO

Planimetria dell'immobile situato nel Comune di Campitello di Licola (C. Ravanusa) Via Trasmeno n°

Ditta

Allegata alla dichiarazione presentata all'Ufficio Tecnico Erariale di Agrigento

Via Pergusa

h: mt. 3,85

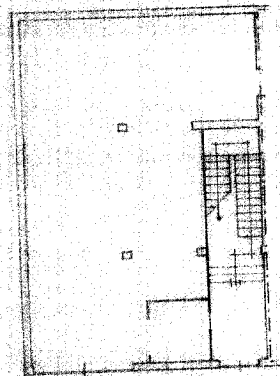

Via Trasmeno

0426806

ORIENTAMENTO



SCALA DI 1:200

SPAZIO RISERVATO PER LE ANNOTAZIONI D'UFFICIO

DATA

PROT. N°

15/86

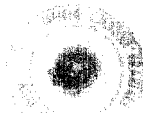

Foglio 43

part. 306

Sub. 1

Compilata dal Geom. Baetano

La Marca

Iscritto all'Albo dei Geometri

della Provincia di Agrigento

DATA RAVANUSA li 07.12.1985

Firma:

CF. LHR GTN 63805 H154J

Catasto dei Fabbricati - Situazione al 30/05/2019 - Comune di RAVANUSA (H194) - < Foglio: 50 - Particella: 306 - Subalterno: 2 >
VIA TRASIMENO piano: T;

Ultima planimetria in atti