

MODULARIO
F. og. cat. 497



MINISTERO DELLE FINANZE
DIREZIONE GENERALE DEL CATASTO E DEI SERVIZI TECNICI ERARIALI

Mod. N. (Nuovo Catasto Edilizio Urbano)

Lire
150

NUOVO CATASTO EDILIZIO URBANO

N. 104/1992 - LEGGE 14 AGOSTO 1992 (N. 104)

Planimetria dell'immobile situato nel Comune di CASTELTERMINI Via R/1

Ditta ~~CASTELTERMINI~~

Allegata alla dichiarazione presentata all'Ufficio Tecnico Erariale di ~~RAIGENTO~~

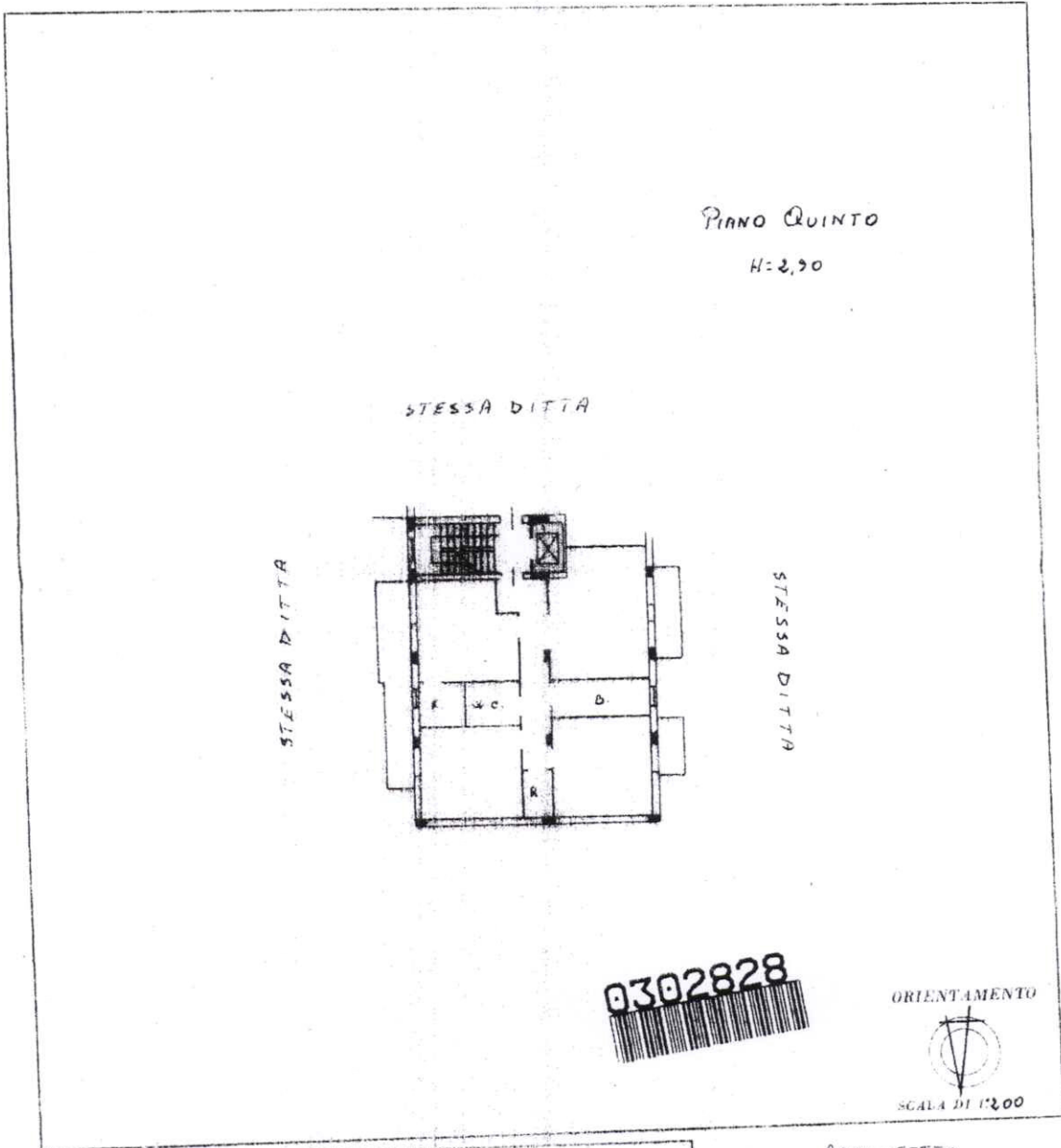

SPAZIO RISERVATO PER LE ANNOTAZIONI D'UFFICIO

DATA
PROT. N°

FG. 41 ALA ✓
PART. 838 SUB. 24

Compilata dal ARCHITETTO
ANNUNIO ORLANDO
iscritto all'Albo di ARCHITETTI
della Provincia di CALTANISSETTA
16-09-92
Piano:

Catasto dei Fabbricati - Situazione al 14/06/2017 - Comune di CASTELTERMINI (C275) - < Foglio: 41 - Particella: 838 - Subalterno: 24 >
VIA R/1 piano: 5;

Ultima planimetria in atti