

Agenzia del Territorio  
**CATASTO FABBRICATI**  
Ufficio Provinciale di  
Agrigento

**ELABORATO PLANIMETRICO**

Compilato da:  
Di Liberto Calogero  
Iscritto all'albo:  
Geometri  
Prov. Agrigento

N. 1824

Comune di Casteltermini

Sezione: Foglio: 34 Particella: 2923

Protocollo n. AG0352947 del 21/09/2007  
Tipo Mappale n. del

Dimostrazione grafica dei subalterni

Scala 1 : 500

PIANO TERRA (DA VIA J. PALACH)

PIANO TERRA (LATO VALLE)

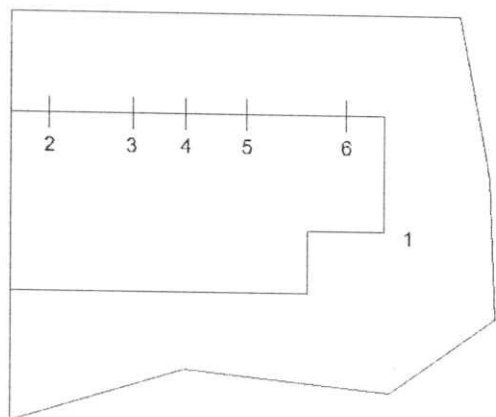

part.2922

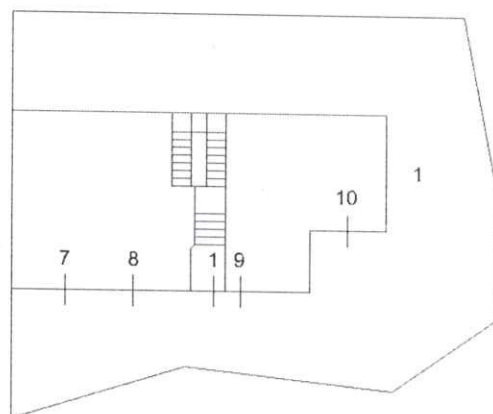

part.2939

VIA J. PALACH

PIANO PRIMO

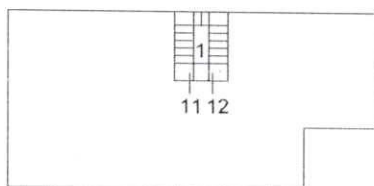

PIANO SECONDO

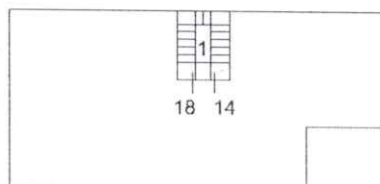

PIANO TERZO

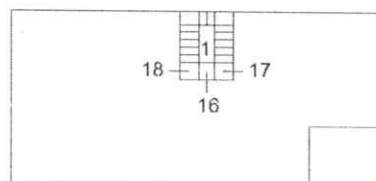

Ultima planimetria in atti

MODULARIO  
F. rig. rend. 497



MINISTERO DELLE FINANZE  
DIPARTIMENTO DEL TERRITORIO

# CATASTO EDILIZIO URBANO (RDL 13-4-1939, n. 652)

MOD. BN (CEU)

LIRE  
500

Planimetria di u.i.u. in Comune di CASTELTERMINI via SAN PALACH CIV. ....

## PIANO TERRA (LOTTO VALLE)

STESSA DITTA

STESSA DITTA

STESSA DITTA

STESSA DITTA

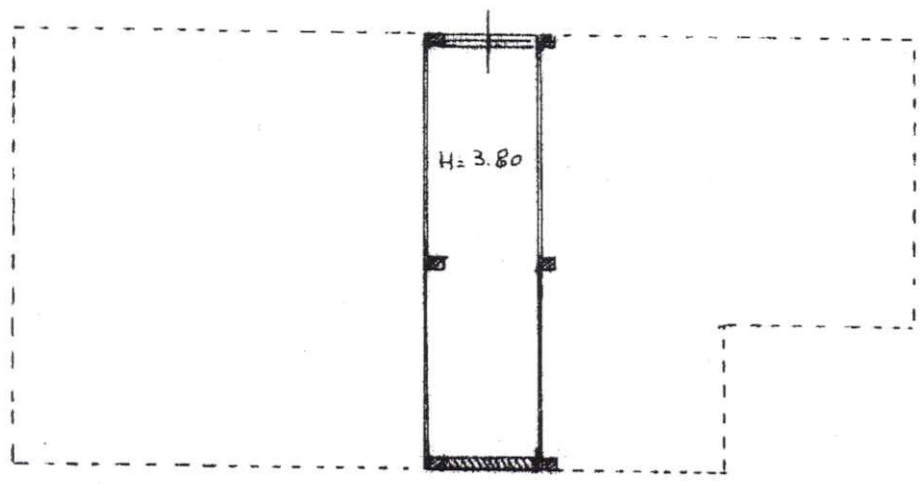

**0782687**

ORIENTAMENTO

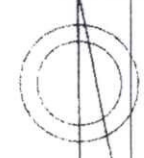

SCALA DI 1:2

Situazione al 14/06/2017 - Comune di CASTELTERMINI (C275) - Foglio: 34 - Particella: 2923 - Subalterno: 4 >  
VIA SAN PALACH n. SN piano: T.

Dichiarazione di N.C.   
Denuncia di variazione

Compilata dal GEOM. SANFILIPPO  
(Titolo, cognome e nome)  
GIUSEPPE

RISERVATO ALL'UFFICIO

MODULARIO  
F. rig. rend. 497



MINISTERO DELLE FINANZE  
DIPARTIMENTO DEL TERRITORIO  
**CATASTO EDILIZIO URBANO** (RDL 13-4-1939, n. 652)

MOD. BN (CEU)  
LIRE  
**500**

Planimetria di u.u. in Comune di CASTELTERMINI via SAN PALACH civ. ....

**PIANO TERRA** (LATO VALLE)

STESSA DITTA

STESSA  
DITTA

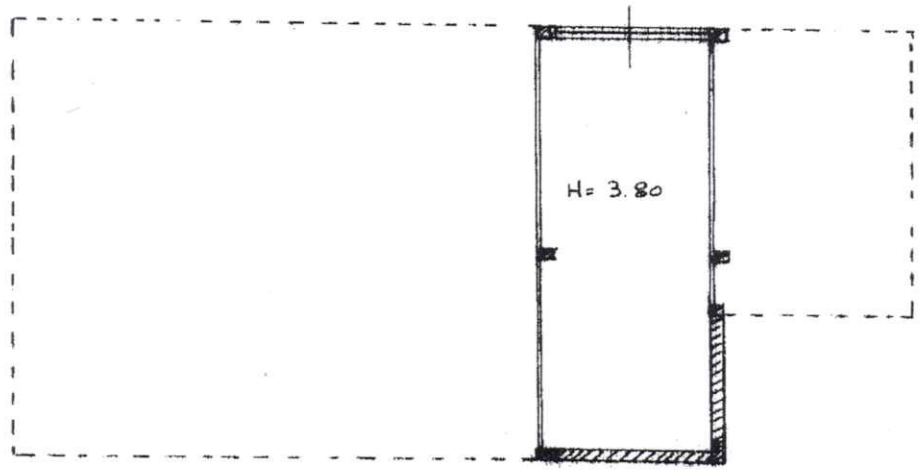

STESSA  
DITTA

STESSA DITTA

**0782686**

ORIENTAMENTO

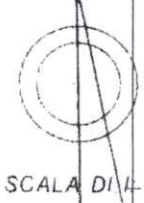

SCALA DI 1:200

Dichiarazione di N.C.   
Denuncia di variazione

Compilata dal GEOM. SANFILIPPO  
(Titolo, cognome e nome)  
GIUSEPPE

RISERVATO A L'UFFICIO

Catasto dei Fabbricati - Situazione al 14/06/2017 - Comune di CASTELTERMINI (C275) - Foglio: 34 - Particella: 2923 - Subalterno: 5 > VILA SAN PALACH n. SN n. piano: T.