

# TRIBUNALE DI AGRIGENTO

Sezione Esecuzioni immobiliari

G.E. dott. Andrea Illuminati

## CONSULENZA TECNICA DI UFFICIO

Esecuzione immobiliare n. 262/16 R.G.Es.

[REDACTED]  
contro  
[REDACTED]

# ALLEGATO 6

*Piante redatte dall'Esperto del Giudice*

Data: settembre 2017

C.T.U.:

*ing. Diego Li Calzi*



Via Vittorio Emanuele, 345 - 92024 Canicatti (AG)

CELL.: 339 3231590 / 328 0151818



Fax: 1782711915

E-MAIL: [inglic78@gmail.com](mailto:inglic78@gmail.com) - PEC: [diego.licalzi@ingpec.eu](mailto:diego.licalzi@ingpec.eu)

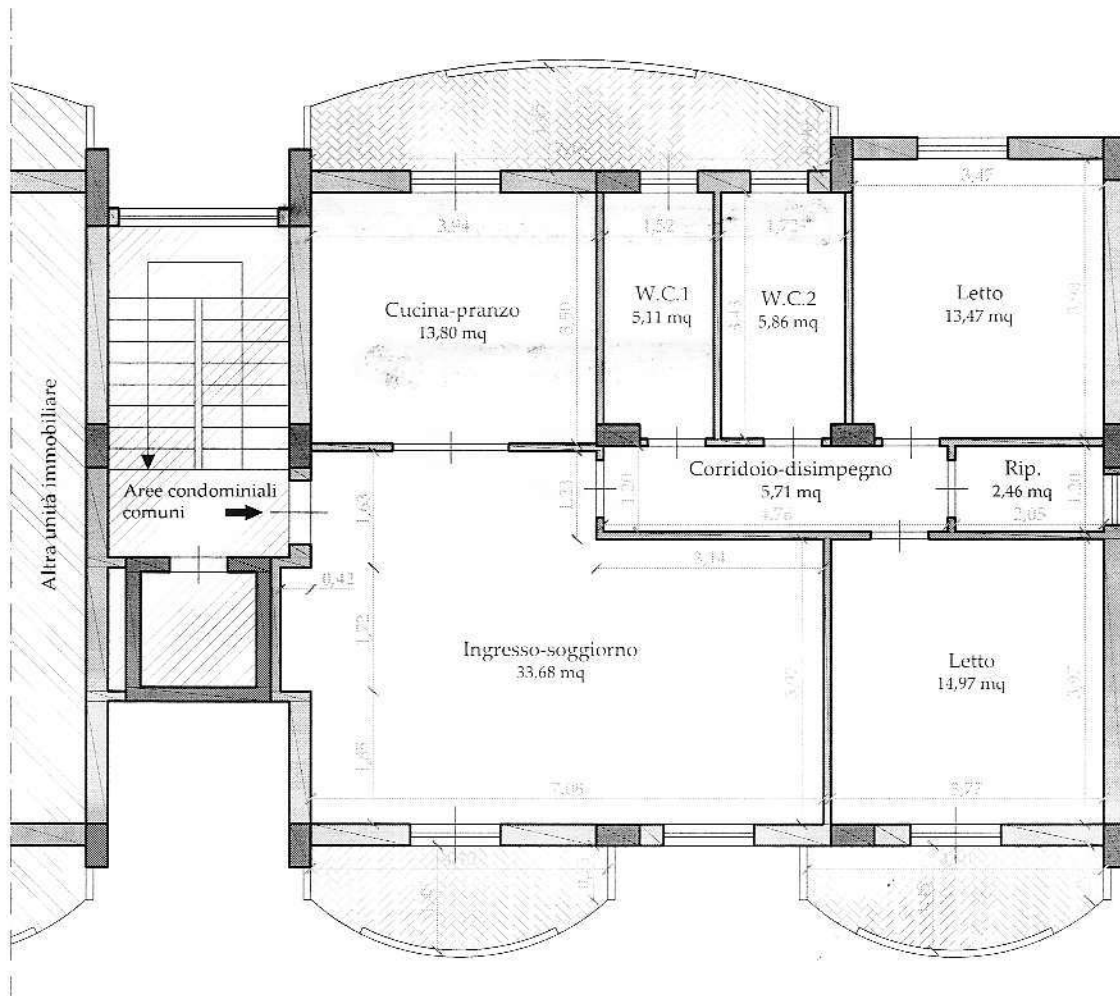
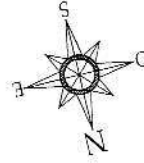

Altezza utile interna (per tutta l'unità immobiliare): 2,70 m



LEGENDA	
	Superficie vani principali e accessori diretti - 109,82 mq
	Superfici esclusive di ornamento (balconi, terrazzi e similari) - 20,60 mq

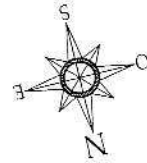

Critero di misurazione: allegato C del D.P.R. 23 marzo 1998, n. 138

