

Comune: CANICATTI
Foglio: 56

Scala originale: 1:2000
Dimensione cornice: 534.000 x 378.000 metri

24-Feb-2021 17:7.17
Prot. n. T336584/2021

ALLEGATO N. 18

ELABORATO PLANIMETRICO	
Compilato da:	Di Rocco Diego
Iscritto all'albo:	Geometri
Prov. Agrigento	N. 2121

Agenzia delle Entrate
CATASTO FABBRICATI
Ufficio Provinciale di
Agrigento

Comune di Canicattì'	Protocollo n. AG0072252 del 10/08/2018
Sezione: Foglio: 56 Particella: 2334	Tipo Mappale n. 196125 del 28/11/2005
Dimostrazione grafica dei subalterni	Scala 1 : 500

PIANO TERRA

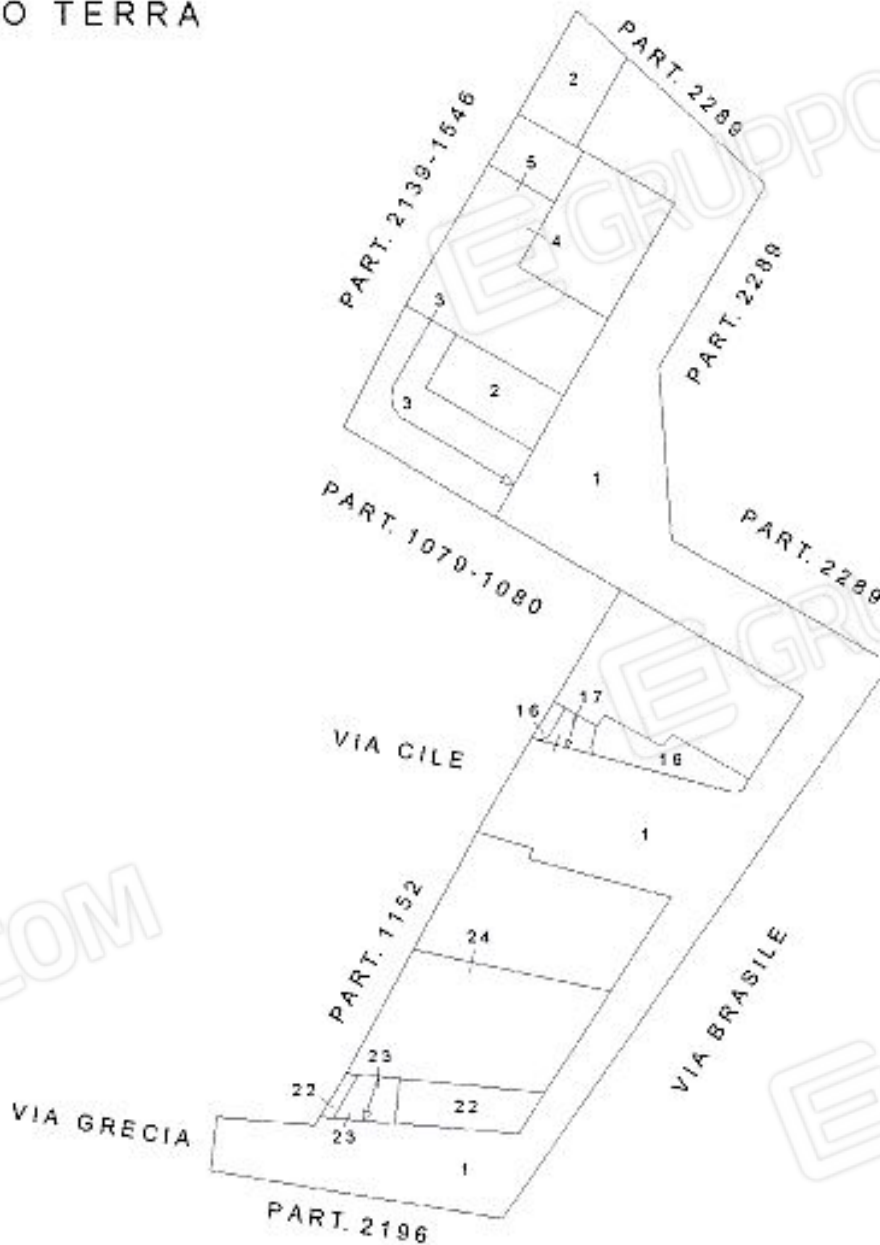

Ultima planimetria in atti

Data: 21/05/2021 - n. T334007 - Richiedente: Telematico

Totale schede: 4 - Formato di acquisizione: A4(210x297) - Formato stampa richiesto: A4(210x297) - Fattore di scala non utilizzabile

Catasto dei Fabbricati - Situazione al 21/05/2021 - Comune di CANICATTI' (B602) - < Foglio: 56 - Particella: 2334 - Elaborato planimetrico >

ALLEGATO N. 19

ELABORATO PLANIMETRICO

Compilato da:
Di Rocco Diego
Iscritto all'albo:
Geometri
Prov. Agrigento N. 2121

**Agenzia delle Entrate
CATASTO FABBRICATI
Ufficio Provinciale di
Agrigento**

Comune di Canicatti'

Sezione: Foglio: 56 Particella: 2334

Protocollo n. AG0072252 del 10/08/2018

Tipo Mappale n. 196125 del 28/11/2005

Dimostrazione grafica dai subalterni

Scala 1 : 500

PIANO TERRA

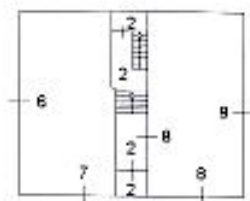

PIANO PRIMO

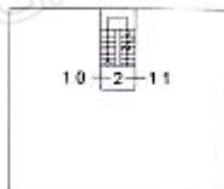

PIANO SECONDO

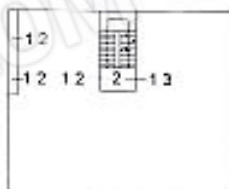

PIANO TERZO

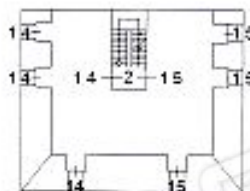

Ultima planimetria in atti

Data: 21/05/2021 - n. T334007 - Richiedente: Telematico

Totale schede: 4 - Formato di acquisizione: A4(210x297) - Formato stampa richiesto: A4(210x297) - Fattore di scala non utilizzabile

Catasto dei Fabbricati - Situazione al 21/05/2021 - Comune di CANICATTI' (B602) - c. Foglio: 56 - Particella: 2334 - Elaborato planimetrico >

ELABORATO PLANIMETRICO

Compilato da:
Di Rocco Diego
Iscritto all'albo:
Geometri
Prov. Agrigento N. 2121

**Agenzia delle Entrate
CATASTO FABBRICATI
Ufficio Provinciale di
Agrigento**

Comune di Canicattì'

Protocollo n. AG0072252 del 10/08/2018

Sezione: Foglio: 56 Particella: 2334

Tipo Mappale n. 196125 del 28/11/2005

Dimostrazione grafica dei subalterni

Scala 1 : 500

PIANO TERRA

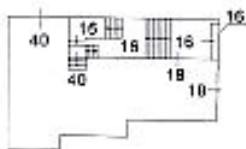

PIANO PRIMO

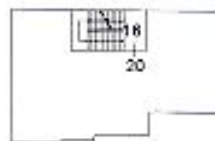

PIANO SECONDO

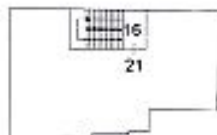

Ultima planimetria in atti

Data: 21/05/2021 - n. T334007 - Richiedente: Telematico

Totale schede: 4 - Formato di acquisizione: A4(210x297) - Formato stampa richiesto: A4(210x297) - Fattore di scala non utilizzabile

Catasto dei Fabbricati - Situazione al 21/05/2021 - Comune di CANICATTI' (BG02) - c. Foglio: 56 - Particella: 2334 - Elaborato planimetrico >

ELABORATO PLANIMETRICO

Compilato da:
Di Rocco Diego
Iscritto all'albo:
Geometri
Prov. Agrigento N. 2121

**Agenzia delle Entrate
CATASTO FABBRICATI
Ufficio Provinciale di
Agrigento**

Comune di Canicattì'

Sezione: Foglio: 56 Particella: 2334

Protocollo n. AG0072252 del 10/08/2018

Tipo Mappale n. 196125 dal 28/11/2005

Dimostrazione grafica dei subalterni

Scala 1 : 500

PIANO TERRA

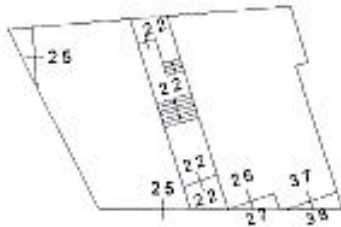

PIANO PRIMO



PIANO SECONDO



PIANO TERZO



Ultima planimetria in atti

Data: 21/05/2021 - n. T334007 - Richiedente: Telematico

Totale schede: 4 - Formato di acquisizione: A4(210x297) - Formato stampa richiesto: A4(210x297) - Fattore di scala non utilizzabile

Catasto dei Fabbricati - Situazione al 21/05/2021 - Comune di CANICATTI' (B602) - < Foglio: 56 - Particella: 2334 - Elaborato planimetrico >

**Agenzia del Territorio
CATASTO FABBRICATI
Ufficio Provinciale di
Agrigento**

Dichiarazione protocollo n. AG0044229 del 24/03/2006

Planimetria di u.i.u. in Comune di Canicatti'

Via A Denominare

civ. SNC

Identificativi Catastali:

Sezione:

Foglio: 56

Particella: 2334

Subalterno: 4

Compilata da:
Colini Gioachino

Iscritte all'albo:
Geometri

Prov. Agrigento

N. 1962

Scheda n. 1

Scala 1:200

PIANO TERRA
H=mt.2,50

PART.1546

PART.1079

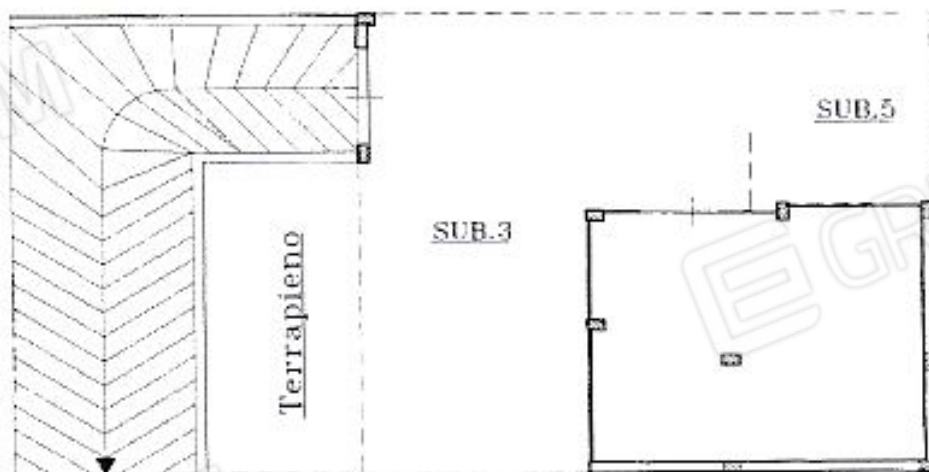

Terrapieno

SUB.3

SUB.5

SUB.1

SUB.1

Catasto dei Fabbricati - Situazione al 21/05/2021 - Comune di CANICATTI (B602) - < Foglio: 56 - Particella: 2334 - Subalterno: 4 -
VIA DA DENOMINARE SNC piano: T edificio: A.

Ultima planimetria in atti

Data: 21/05/2021 - n. T21839 - Richiedente: MNCNGL65S16B6020

Totale schede: 1 - Formato di acquisizione: A4(210x297) - Formato stampa richiesto: A4(210x297)

ALLEGATO N. 21

Superficie Reale Netta
Superficie Reale Lorda

mq. 68,74
mq. 76,04

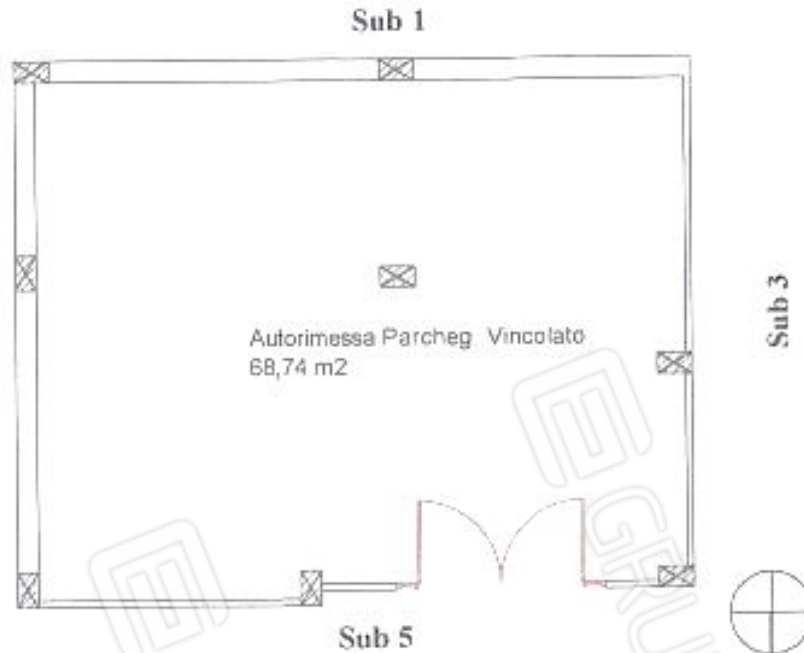

Pianta Piano Terra edificio A

h= ml. 2,50

SCALA 1:100



Contesto urbanistico nell'immediate vicinanze dell'Autorimessa, ubicato in via Brasile a Canicatti

**CONTESTO URBANISTICO nelle vicinanze dell'Immobile
ubicato in via Brasile snc Canicatti**



foto "A"



foto "B"

LEGENDA

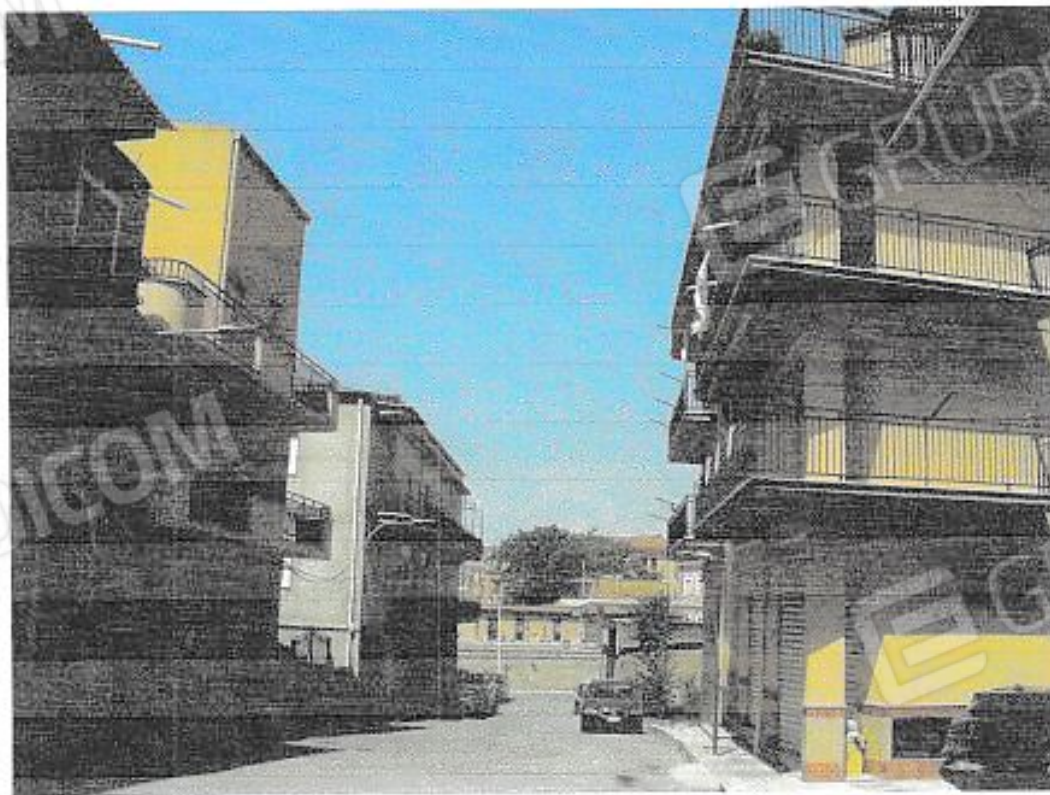

Punto di Vista

Sub 1

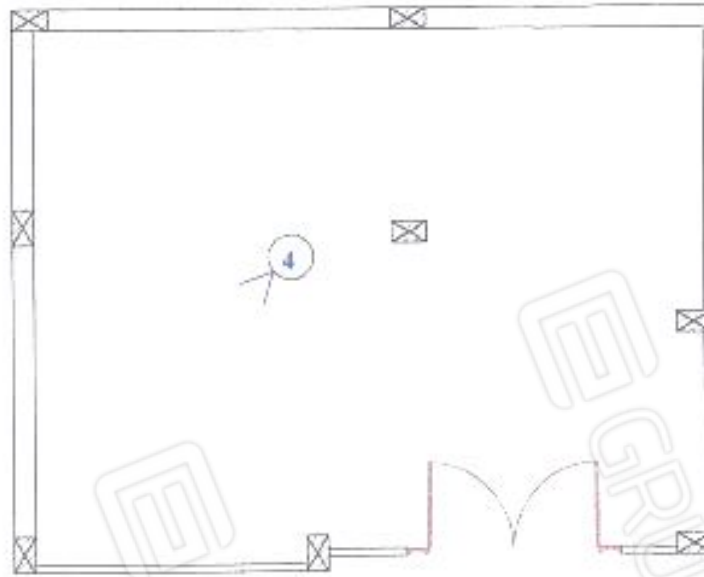

Sub 3

Sub 5

Pianta Piano Terra edificio A



**AUTORIMESSA POSTO A PIANO TERRA (SEMINTERRATO)
CON INGRESSO DALLA via Brasile snc Canicattì
CORPO A**



foto n. 1



foto n. 2



foto n. 3

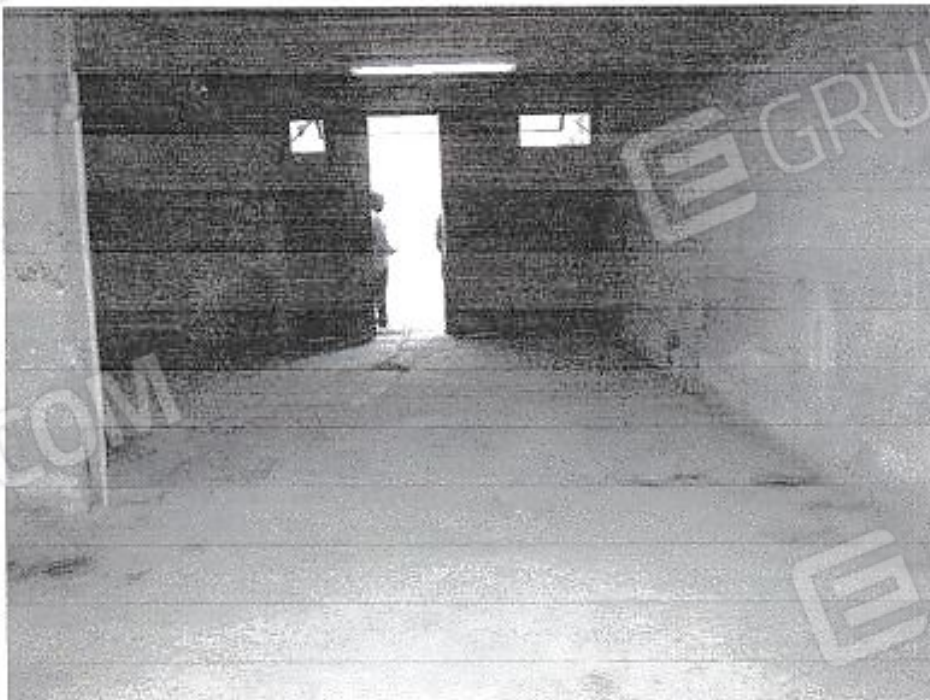

foto n. 4

