

contro:



contro: [REDACTED]

---

## **ALLEGATO 01**

Planimetrie dello stato di fatto (n°4 tavole).

---

G.E.: Dott.ssa Rossana Musumeci  
Perito: Ing. Vincenzo Ragusa



LOTTO N°02 - Pianta del piano terra dell'immobile sito tra Via Berta, Via Maddalena e Corso Umberto I, censito al Catasto Fabbricati di San Giovanni Gemini al foglio 8 particella 1464 sub.12 e sub.13 uniti di fatto.

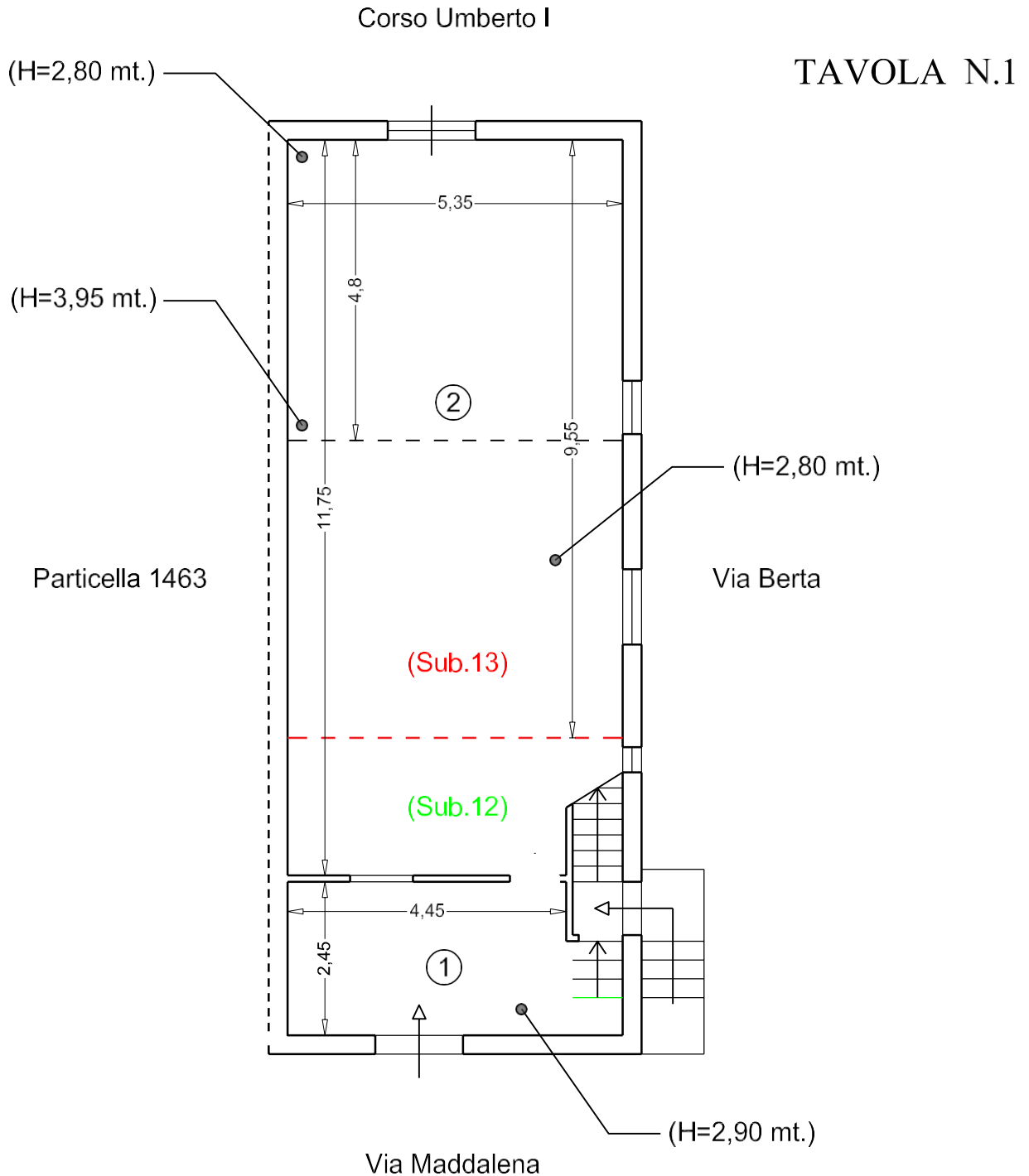

SUPERFICIE INTERNA LORDA (scala esclusa) = 72,5 mq.

Scala 1:100

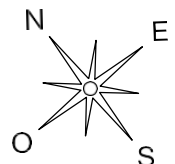

LOTTO N°02 - Pianta del piano terra dell'immobile sito tra Via Berta, Via Maddalena e Corso Umberto I, censito al Catasto Fabbricati di San Giovanni Gemini al foglio 8 particella 1464 sub.12 e sub.13 uniti di fatto. Indicazione dei subalterni.

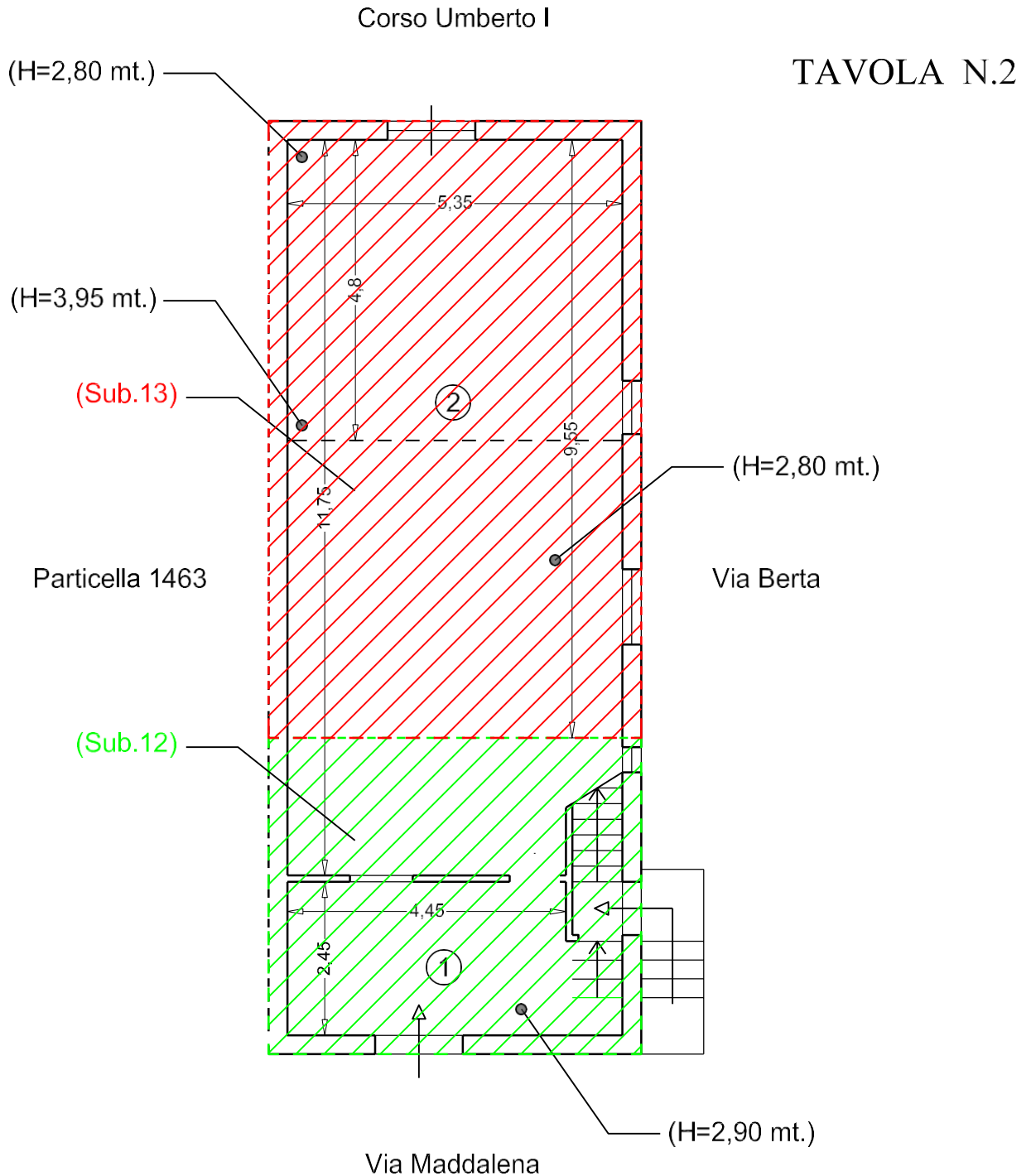

SUPERFICIE INTERNA LORDA (scala esclusa) = 72,5 mq.

Scala 1:100

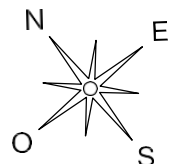

LOTTO N°02 - Pianta del piano primo dell'immobile sito tra Via Berta, Via Maddalena e Corso Umberto I, censito al Catasto Fabbricati di San Giovanni Gemini al foglio 8 particella 1464 sub.12.

(H=2,85 mt.)

TAVOLA N.3

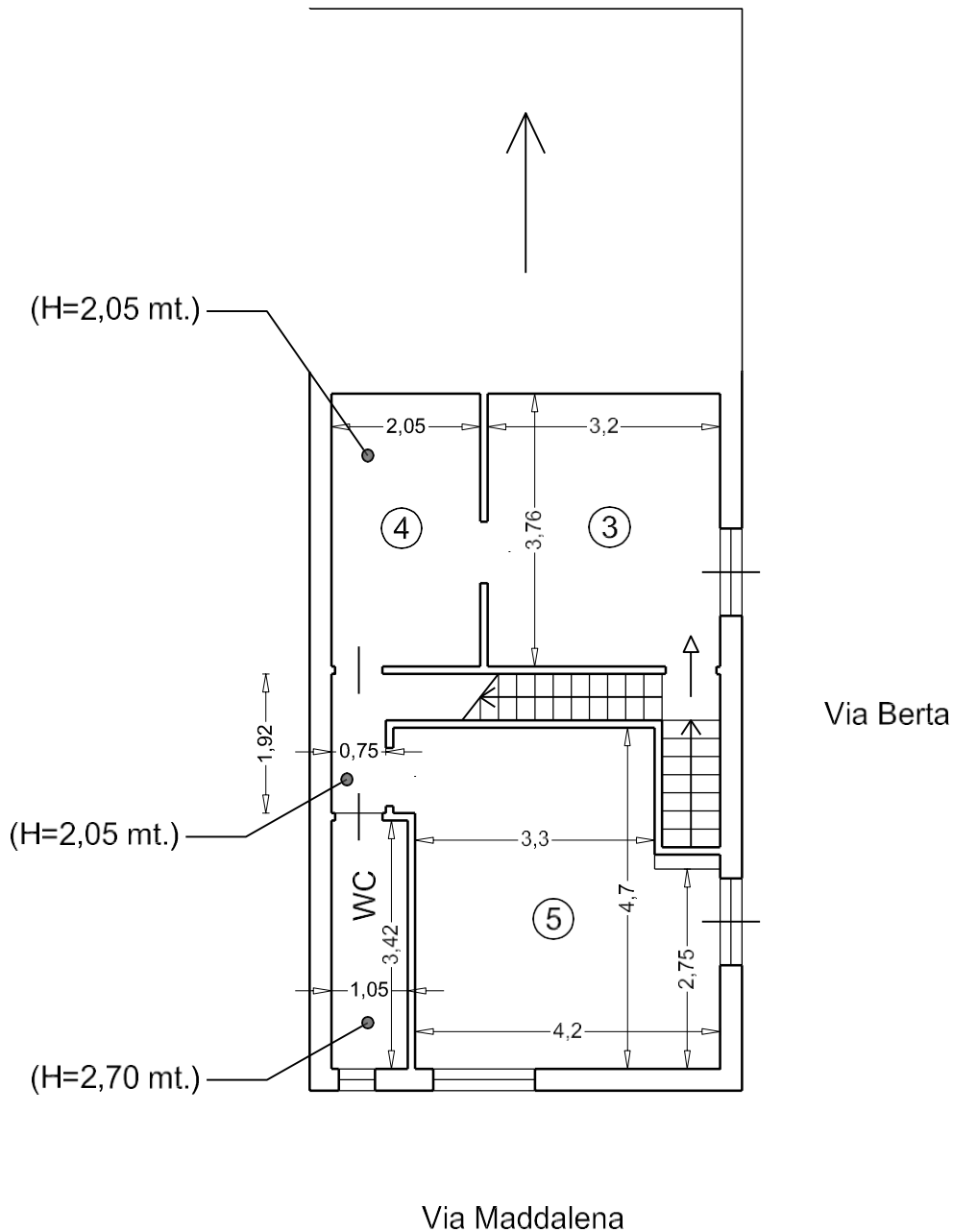

SUPERFICIE INTERNA LORDA (scala esclusa) = 44,0 mq.

Scala 1:100

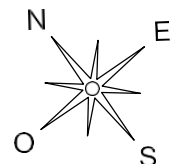

LOTTO N°02 - Pianta del piano secondo dell'immobile sito tra Via Berta, Via Maddalena e Corso Umberto I, censito al Catasto Fabbricati di San Giovanni Gemini al foglio 8 particella 1464 sub.12.

TAVOLA N.4

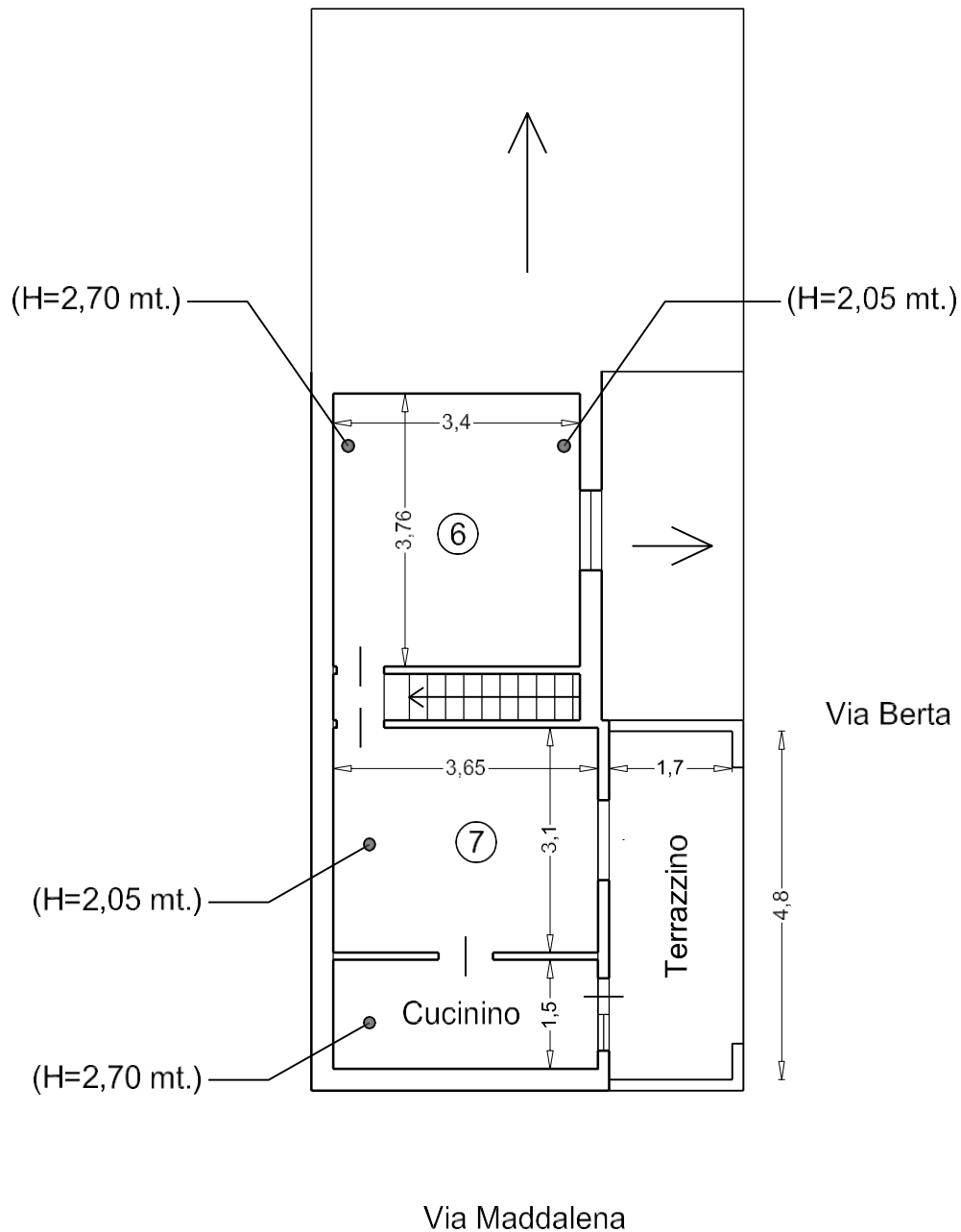

SUPERFICIE INTERNA LORDA (scala esclusa) = 30,5 mq.  
SUPERFICIE UTILE TERRAZZINO = 8,0 mq.

Scala 1:100

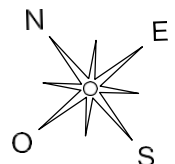

Esecuzione Forzata N.000088/17 – Lotto N°02  
promossa da: doBank S.p.A.

contro

Esecuzione Forzata N.000088/17 – Lotto N°02  
promossa da: doBank S.p.A.

contro

### **ALLEGATO 03**

Planimetrie catastali delle uu.ii.uu. censite al Catasto Fabbricati  
di San Giovanni Gemini al foglio 8 particella 1464 sub.10 e sub.8.



---

G.E.: Dott.ssa Rossana Musumeci  
Perito: Ing. Vincenzo Ragusa



**Agenzia del Territorio  
CATASTO FABBRICATI  
Ufficio Provinciale di  
Agrigento**

Dichiarazione protocollo n. AG0106966 del 19/07/2006

Planimetria di u.i.u. in Comune di San Giovanni Gemini

Via Berta

civ. 1

Identificativi Catastali:

Sezione:  
Foglio: 8  
Particella: 1464  
Subalterno: 10

Compilata da:  
Lo Sardo Antonino

Iscritto all'albo:  
Geometri

Prov. Agrigento

N. 2060

Scheda n. 1

Scala 1:200

PIANTA PIANO TERRA  
H= 2,90 mt

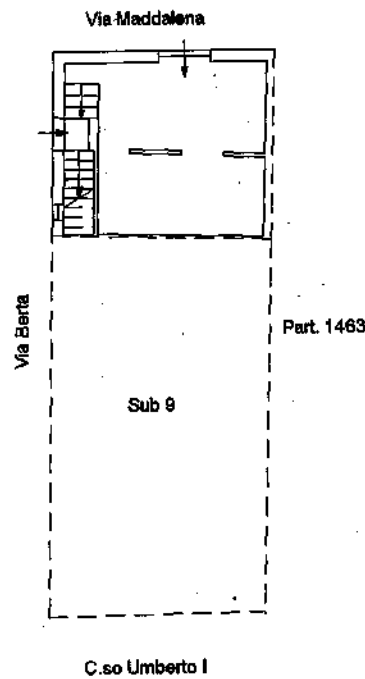

PIANTA PIANO PRIMO  
H= 2,90 mt

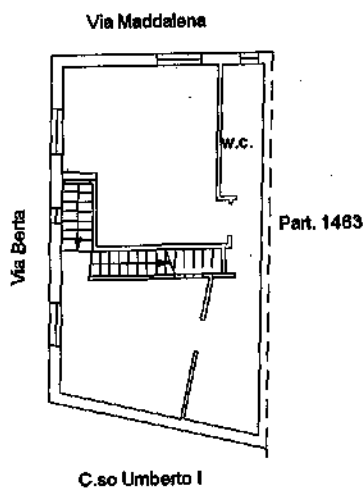

PIANTA PIANO SECONDO

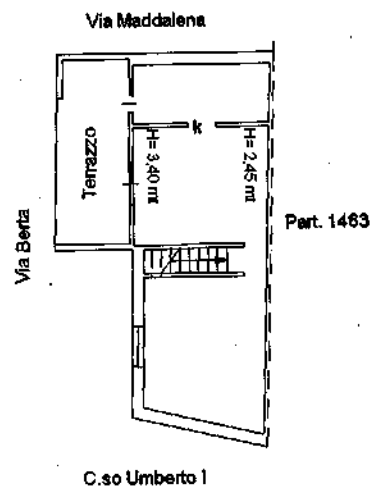

Catasto dei Fabbricati - Situazione al 07/06/2018 - Comune di SAN GIOVANNI GEMINI(H914) - < Foglio: 8 Particella: 1464 - Subalterno 10 >

**Agenzia del Territorio  
CATASTO FABBRICATI  
Ufficio Provinciale di  
Agrigento**

Dichiarazione protocollo n. AG0268886 del 22/12/2004

Planimetria di u.i.u. in Comune di San Giovanni Gemini

Via Berta

oiv. 1

Identificativi Catastali:

Sezione:  
Foglio: 8  
Particella: 1464  
Subalterno: 8

Compilata da:  
Lo Sardo Antonino

Iscritto all'albo:  
Geometri

Prov. Agrigento

N. 2060

Scheda n. 1      Scala 1:200

PIANTA PIANO TERRA  
H= 2,90 mt

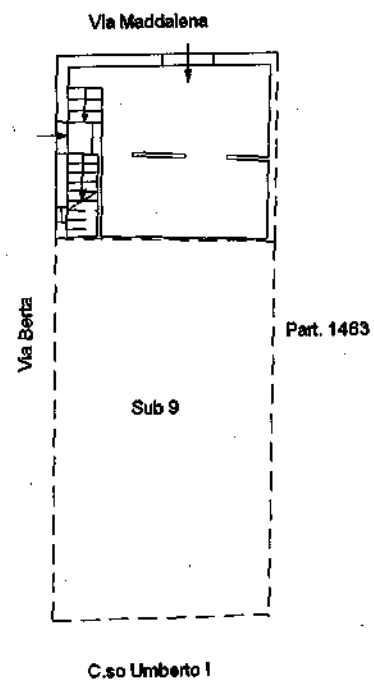

PIANTA PIANO PRIMO  
H= 2,90 mt

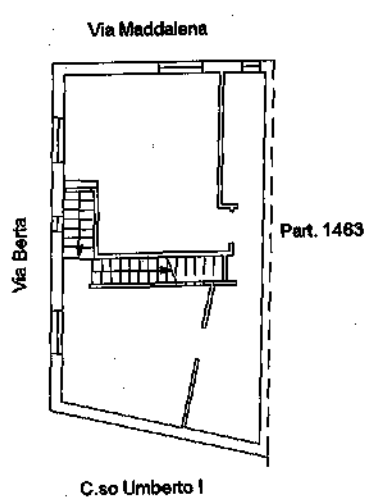

PIANTA PIANO SECONDO

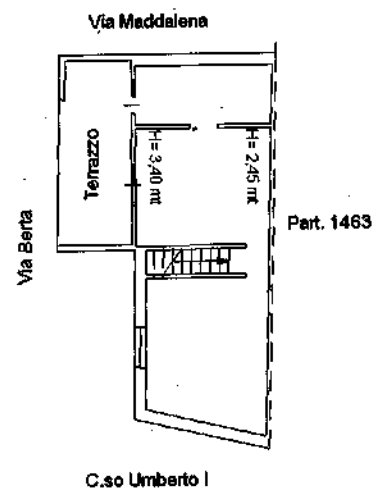

Catasto dei Fabbricati - Situazione al 07/06/2018 - Comune di SAN GIOVANNI GEMINI(H914) - < Foglio: 8 Particella: 1464 - Subalterno 8 >

Esecuzione Forzata N.000088/17 – Lotto N°02  
promossa da: doBank S.p.A.

contro:

## **ALLEGATO 05**

Planimetrie catastali delle uu.ii.uu. censite al Catasto Fabbricati  
di San Giovanni Gemini al foglio 8 particella 1464 sub.11 e sub.9.



---

G.E.: Dott.ssa Rossana Musumeci  
Perito: Ing. Vincenzo Ragusa

**Agenzia del Territorio**  
**CATASTO FABBRICATI**  
Ufficio Provinciale di  
Agrigento

Dichiarazione protocollo n. AG0157648 del 30/04/2009

Planimetria di u.i.u. in Comune di San Giovanni Gemini

Via Berta

civ. 3

Identificativi Catastali:

Sezione:  
Foglio: 8  
Particella: 1464  
Subalterno: 11

Compilata da:  
Barbasso Salvatore

Iscritto all'albo:  
Geometri

Prov. Agrigento

N. 2101

Scheda n. 1

Scala 1:200

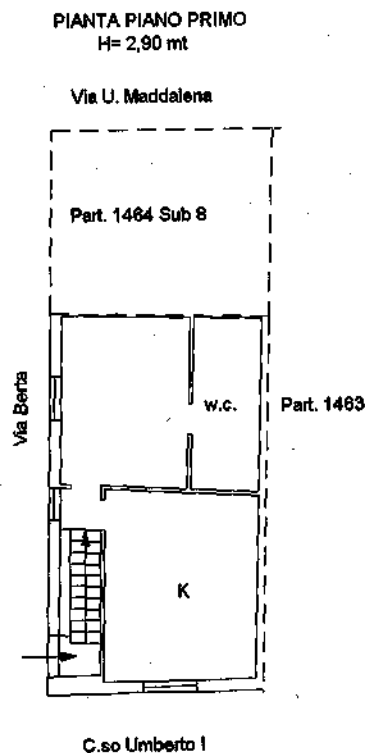

Catasto dei Fabbricati - Situazione al 07/06/2018 - Comune di SAN GIOVANNI GEMINI(H914) - < Foglio: 8 Particella: 1464 - Subalterno 11 >

**Agenzia del Territorio  
CATASTO FABBRICATI  
Ufficio Provinciale di  
Agrigento**

Dichiarazione protocollo n. AG0268979 del 22/12/2004

Planimetria di u.i.u. in Comune di San Giovanni Gemini

Via Berta

civ. 3

**Identificativi Catastali:**

Sezione:  
Foglio: 8  
Particella: 1464  
Subalterno: 9

Compilata da:  
Lo Sardo Antonino

Iscritto all'albo:  
Geometri

Prov. Agrigento

N. 2060

Scheda n. 1

Scala 1:200

PIANTA PIANO PRIMO  
H= 2,90 mt

Via U. Maddalena

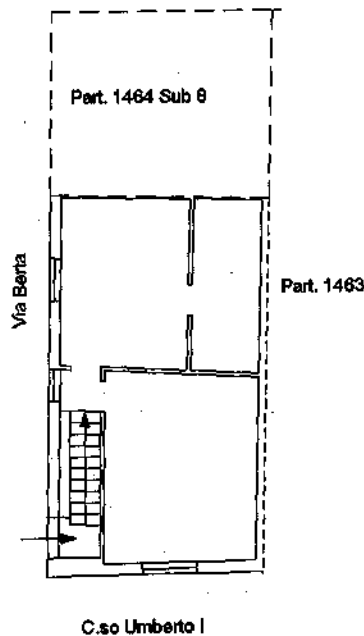

Catasto dei Fabbricati - Situazione al 07/06/2018 - Comune di SAN GIOVANNI GEMINI(H914) - < Foglio: 8 Particella: 1464 - Subalterno 9 >

contro: [REDACTED]

---

## **ALLEGATO 06**

Elaborato planimetrico ed elenco subalterni della particella censita  
al Catasto Fabbricati di San Giovanni Gemini al foglio 8 particella 1464.

---

G.E.: Dott.ssa Rossana Musumeci  
Perito: Ing. Vincenzo Ragusa



**Agenzia del Territorio  
CATASTO FABBRICATI  
Ufficio Provinciale di  
Agrigento**

ELABORATO PLANIMETRICO	
Compilato da: Lo Sardo Antonino	
Iscritto all'albo: Geometri	
Prov. Agrigento	N. 02060

Comune di San Giovanni Gemini		Protocollo n. AG0084549 del 30/05/2013	
Sezione:	Foglio: 8	Particella: 1464	Tipo Mappale n. del
Dimostrazione grafica dei subalterni			Scala 1 : 500

**PIANO TERRA**

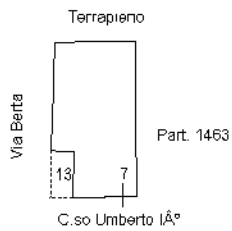

**PIANO TERRA**

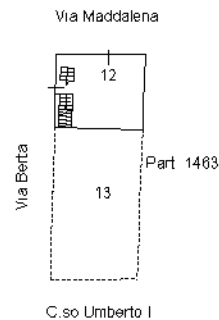

**PIANO PRIMO**

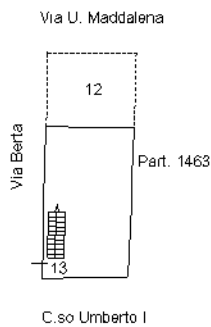

**PIANO PRIMO**

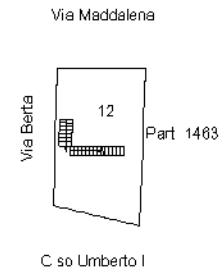

**PIANO SECONDO**

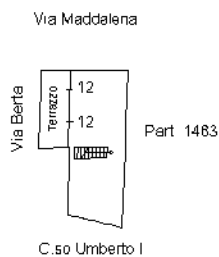

Ultima planimetria in atti

Catasto dei Fabbricati - Situazione al 11/02/2018 - Comune di SAN GIOVANNI GEMINI (H914) - < Foglio: 8 - Particella: 1464 - Elaborato planimetrico >  
Firmato Da: RAGUSA VINCENZO Emesso Da: ARUBAPEC S.P.A. NG CA 3 Serial#: 1272663bba132d932e404b9b57134fb2



Esecuzione Forzata  
N.000088/17 – Lotto  
N°02promossa da:  
doBank S.p.A.

contro:

[REDACTED]

