

**Agenzia del Territorio  
CATASTO FABBRICATI  
Ufficio Provinciale di  
Agrigento**

Dichiarazione protocollo n. AG0317105 del 20/12/2012

Planimetria di u.i.u. in Comune di Palma Di Montechiaro

Via Verrazzano

civ. 10

**Identificativi Catastali:**

Sezione:

Foglio: 9

Particella: 598

Subalterno: 5

Compilata da:

Perconti Rosario

Iscritto all'albo:

Architetti

Prov. Agrigento

N. 650

Scheda n. 1

Scala 1:200

Catasto dei Fabbricati - Situazione al 06/07/2013 - Comune di PALMA DI MONTECHIARO (G282) - Foglio: 9 - Particella: 598 - Subalterno: 5

10 metri

VIA VERRAZZANO

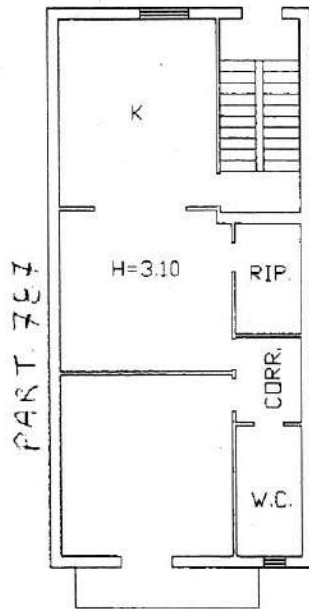

VIA BOTTEGO

PIANTA PIANO PRIMO

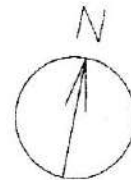

Ultima planimetria in atti

PLANIMETRIA DI RILIEVO DELL'IMMOBILE SITO  
IN PALMA DI MONTECHIARO, VIA VERRAZZANO 1  
F.9 PARTICELLA 598 SUB 5

SCALA 1:100

Via Verrazzano

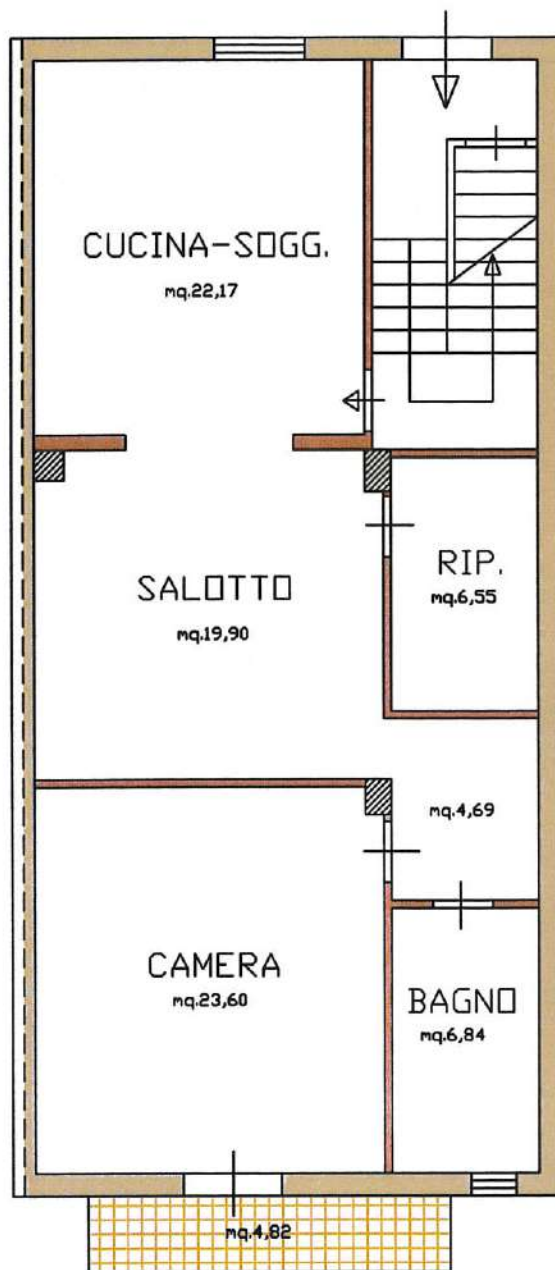

Via Bottego

PRIMO PIANO

H=3,10 m.



**Agenzia del Territorio  
CATASTO FABBRICATI  
Ufficio Provinciale di  
Agrigento**

Dichiarazione protocollo n. AG0203877 del 09/12/2013

Planimetria di u.i.u. in Comune di Palma Di Montechiaro

Via Bottego

civ. 30

Identificativi Catastali:

Sezione:

Foglio: 9

Particella: 598

Subalterno: 4

Compilata da:  
Puglisi Onofrio

Iscritto all'albo:  
Ingegneri

Prov. Agrigento

N. 468

Scheda n. 1

Scala 1:200

Terrapieno Via Verrazzano

part.787

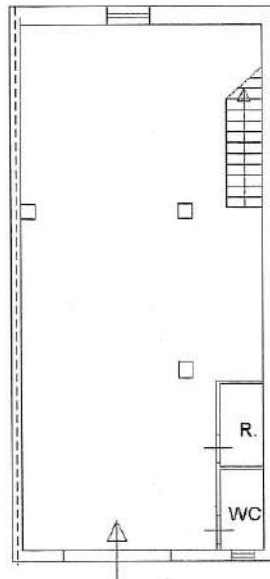

Via Bottego

**PIANO TERRA**

H=3,55 m.



Catasto dei Fabbricati - Situazione al 16/02/2014 - Comune di PALMA DI MONTECHIARO (GZ82) - < Foglio: 9 - Particella: 598 - Subalterno: 4 - VIA BOTTEGO n. 10 piano: T;

Ultima planimetria in atti

Data: 16/02/2014 - n. T10376 - Richiedente: PGLNFR53A29E209W

Totale schede: 1 - Formato di acquisizione: A4(210x297) - Formato stampa richiesto: A4(210x297)

PLANIMETRIA DI RILIEVO DELL'IMMOBILE SITO  
IN PALMA DI MONTECHIARO, VIA BOTTEGO 10  
F.9 PARTICELLA 598 SUB 4

SCALA 1:100

Terrapieno Via Verrazzano

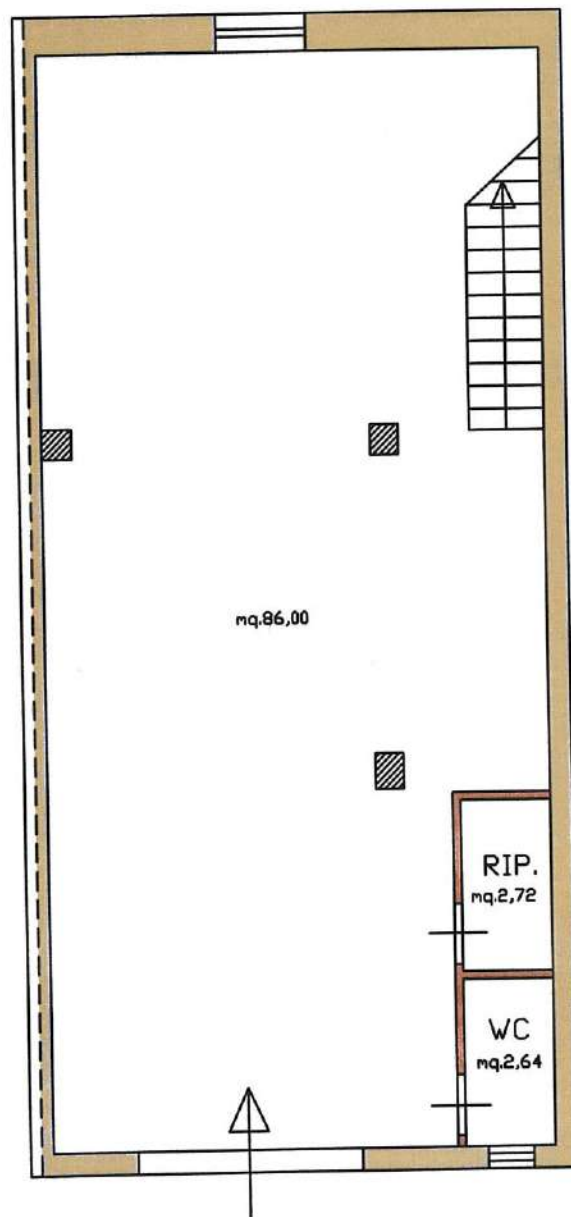

Via Bottego

PIANO TERRA

H=3,55 m.

