

### **3. ALLEGATO FOTOGRAFICO**

**TERRENO**



foto 4



foto 5

**BENE PIGNORATO:** "Apezzamento di terreno sito in San Giovanni Gemini alla c.da Gassena con insistente fabbricato in corso di costruzione, confinante con proprietà omissis e omissis, con proprietà di omissis, con proprietà eredi omissis e con proprietà omissis, riportato al N.C.T. del Comune di S. Giovanni Gemini come segue: foglio 13 particella 165, 184, 185 (F.R.), 186"

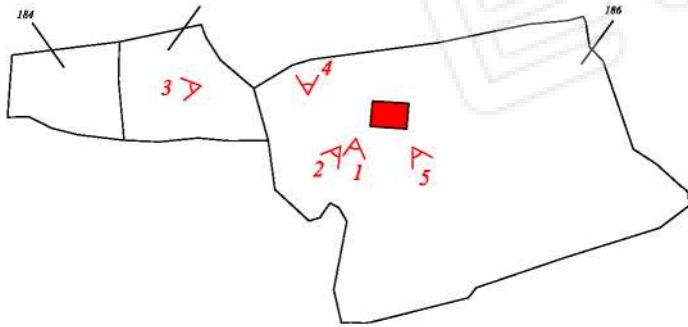
**STATO ATTUALE DEI LUOGHI:** sull'apezzamento di terreno individuato come part.186 sorgono una villetta ad un piano e diverse pertinenze abusive che divengono anch'esse quindi oggetto di pignoramento: il fabbricato rurale indicato alla particella 185 non è più esistente





**TERRENO**



foto 6



foto 7

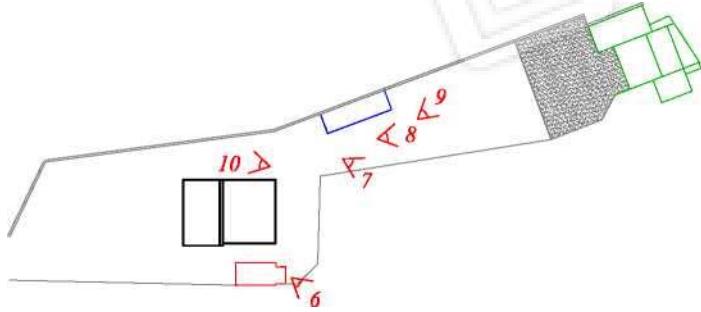

foto 8



foto 9



foto 10

**BENE PIGNORATO:** "Apezzamento di terreno sito in San Giovanni Gemini alla c.da Gassena con insistente fabbricato in corso di costruzione, confinante con proprietà omissis e omissis, con proprietà di omissis, con proprietà eredi omissis e con proprietà omissis, riportato al N.C.T. del Comune di S. Giovanni Gemini come segue: foglio 13 particella 165, 184, 185 (F.R.), 186"  
**STATO ATTUALE DEI LUOGHI:** sull'apezzamento di terreno individuato come part.186 sorgono una villetta ad un piano e diverse pertinenze abusive che divengono anch'esse quindi oggetto di pignoramento: il fabbricato rurale indicato alla particella 185 non è più esistente





**LOTTO 001 E PERTINENZE**



foto 11



foto 12

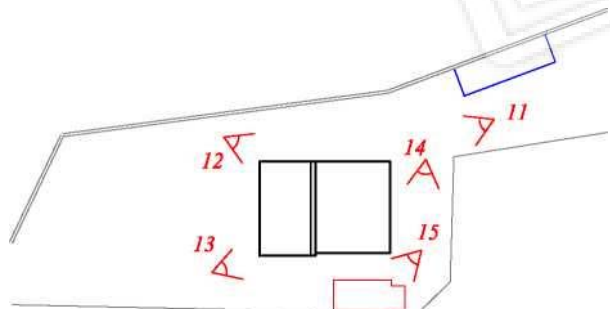

foto 13



foto 15 foto 14



**BENE PIGNORATO:** "Appezamento di terreno sito in San Giovanni Gemini alla c.da Gassena con insistente fabbricato in corso di costruzione, confinante con proprietà omissis e omissis, con proprietà di omissis, con proprietà eredi omissis e con proprietà omissis, riportato al N.C.T. del Comune di S. Giovanni Gemini come segue: foglio 13 particella 165, 184, 185 (F.R.), 186"

**STATO ATTUALE DEI LUOGHI:** sull'appezzamento di terreno individuato come part.186 sorgono una villetta ad un piano e diverse pertinenze abusive che divengono anch'esse quindi oggetto di pignoramento: il fabbricato rurale indicato alla particella 185 non è più esistente

**LOTTO 001 E PERTINENZE**

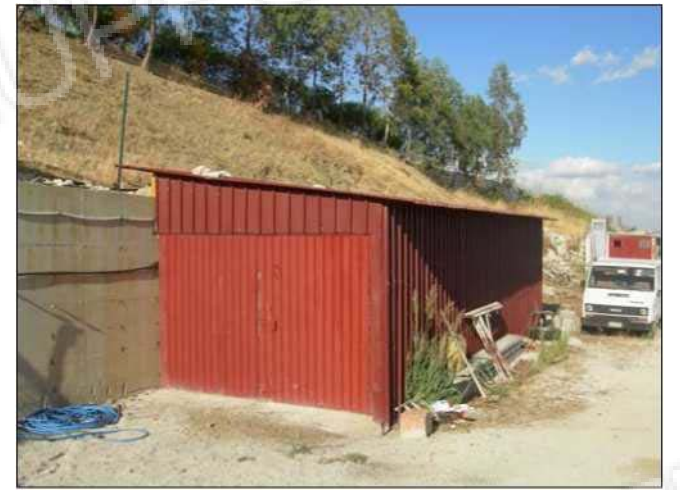
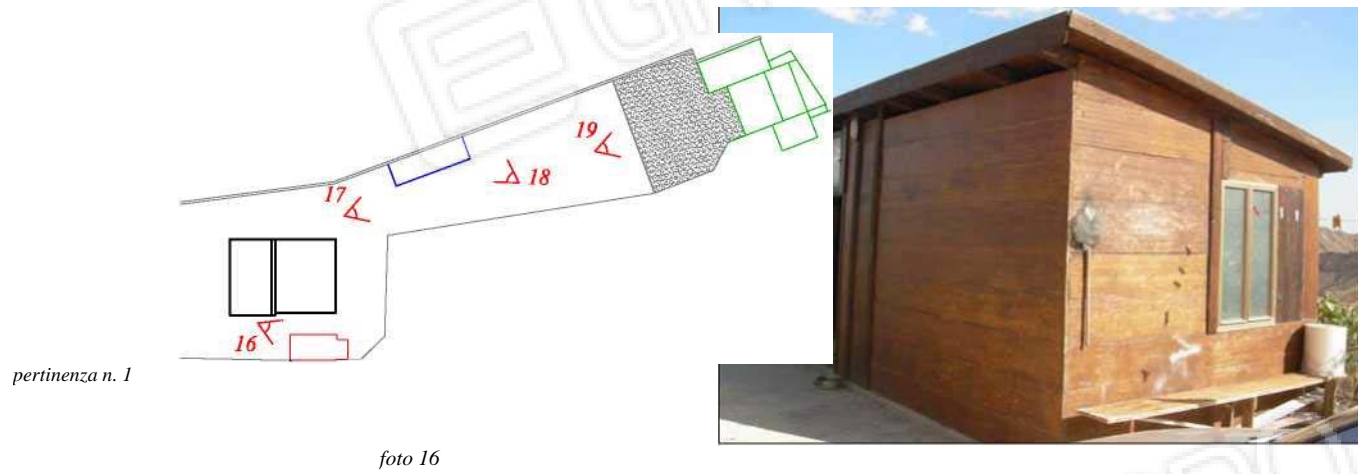

**BENE PIGNORATO:** "Appezamento di terreno sito in San Giovanni Gemini alla c.da Gassena con insistente fabbricato in corso di costruzione, confinante con proprietà omissis e omissis, con proprietà di omissis, con proprietà eredi omissis e con proprietà omissis, riportato al N.C.T. del Comune di S. Giovanni Gemini come segue: foglio 13 particella 165, 184, 185 (F.R.), 186"  
**STATO ATTUALE DEI LUOGHI:** sull'appezzamento di terreno individuato come part.186 sorgono una villetta ad un piano e diverse pertinenze abusive che divengono anch'esse quindi oggetto di pignoramento: il fabbricato rurale indicato alla particella 185 non è più esistente



**LOTTO 001 E PERTINENZE**



vista interno pertinenza n. 3



foto 20 (vista della strada di accesso)



foto 21 (vista dalla strada d'accesso della copertura della pertinenza n. 3)



foto 22

**BENE PIGNORATO:** "Appezamento di terreno sito in San Giovanni Gemini alla c.da Gassena con insistente fabbricato in corso di costruzione, confinante con proprietà omissis e omissis, con proprietà di omissis, con proprietà eredi omissis e con proprietà omissis, riportato al N.C.T. del Comune di S. Giovanni Gemini come segue: foglio 13 particella 165, 184, 185 (F.R.), 186"

**STATO ATTUALE DEI LUOGHI:** sull'appezzamento di terreno individuato come part.186 sorgono una villetta ad un piano e diverse pertinenze abusive che divengono anch'esse quindi oggetto di pignoramento: il fabbricato rurale indicato alla particella 185 non è più esistente



foto 8

foto 9

foto 10

foto 11

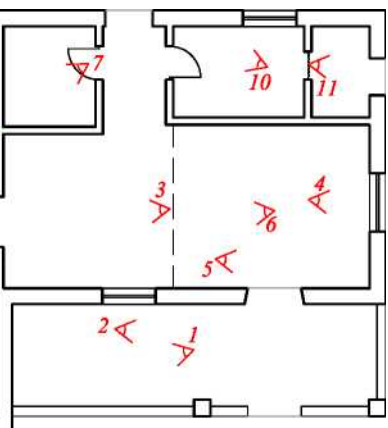



GRUPPO EDICOM

TRIBUNALE DI AGRIGENTO  
IMMOBILIARE

GRUPPO EDICOM

GRUPPO EDICOM

EDICOM

GRUPPO EDICOM

TRIBUNALE DI AGRIGENTO - SEZIONE  
Proc. n. 169/2007R.G.E. CRED





foto 4



foto 5

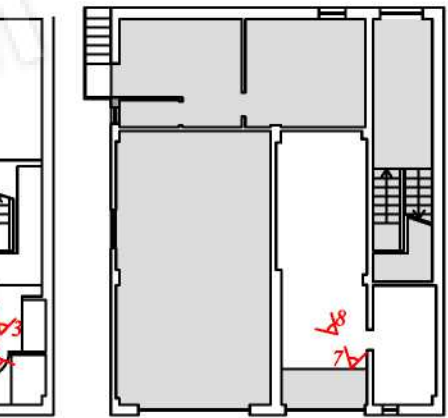

foto 6



foto 8



foto 9



foto 10

foto 11



T OTTO 001

piano ammezzato

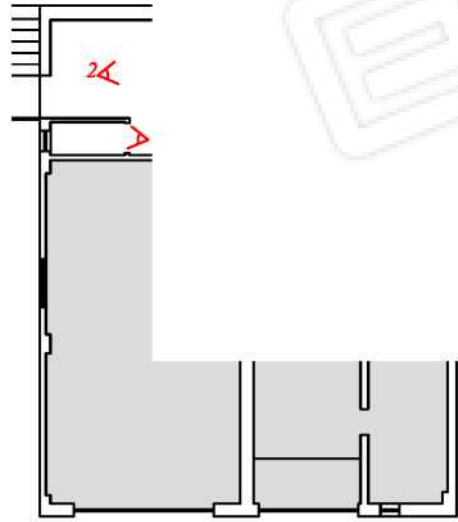

vista dell'ingresso al piano ammezzato da via S.Luigi Gonzaga



foto 1



foto 3



foto 2

**LOTTO 001**

**BENE PIGNORATO:** "Apezzamento di terreno sito in San Giovanni Gemini alla c.da Melaco,....confinante con strada provinciale, via San Luigi Gonzaga e co proprietà omissis, riportato al N.C.T. del Comune di S. Giovanni Gemini al foglio 9, particella 1146"

**STATO ATTUALE DEI LUOGHI:** piano terra, relativo soppalco e piano ammezzato del fabbricato che sorge sull'apezzamento di terreno oggetto di





foto 1



foto 7

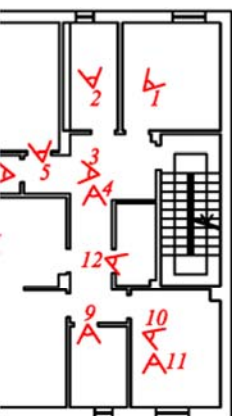

foto 8



foto 9

foto 10

foto 11



foto 12



ondo



foto 1

foto 2



foto 8

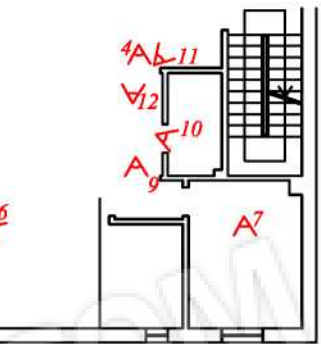

foto 9



foto 10



foto 11





foto 1



foto 2

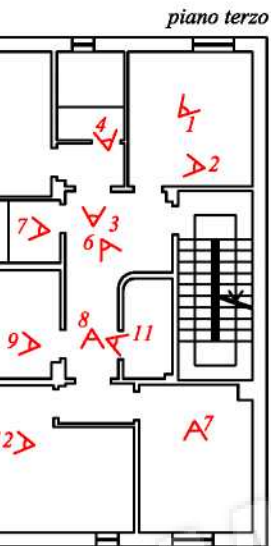

foto 3



foto 5



foto 6



foto 7



foto 8



foto 11



foto 12

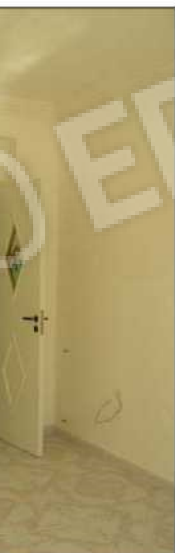

foto 13