

MODULO
102 000 197



MINISTERO DELL'ECONOMIA
DIPARTIMENTO DEL TERRITORIO

CATASTO EDILIZIO URBANO (RDL 13-4-1939, n. 652)

MOD. BN (CEU)

LIRE
500

Planimetria di u in Comune di Canicattì via C.da Vecchia Dama civ. S.N.C.

PIANO TERRA A VALLE

H = m. 1,90

stessa ditta

stessa ditta

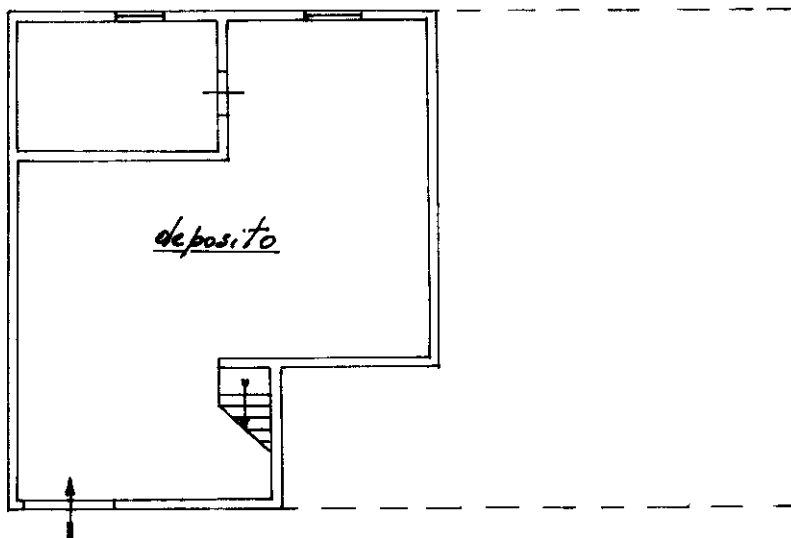

stessa ditta

stessa ditta

0555361

ORIENTAMENTO

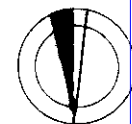

SCALA DI 1:200

Dichiarazione di N.C.

Denuncia di variazione

Compilata dal Geometra

Giuseppe Bordonaro

Geometri

Agostino Agostino

data 26.9.93 Firma Cm Cm

RISERVATO ALL'UFFICIO

ALLEGATO
E.3 - Pag. 1

Ultima planimetria in atti

man 01
Catasto dei Fabbricati - Situazione al 01/02/2021 - Comune di CANICATTI (B602) - < Foglio: 12 - Particella: 419 - Subalterno: 2 >
CONTRADA FONTANA SECCA piano: T;

**Agenzia del Territorio
CATASTO FABBRICATI
Ufficio Provinciale di
Agrigento**

Dichiarazione protocollo n. AG0118190 del 13/04/2010

Planimetria di u.i.u. in Comune di Canicatti'

Contrada Vecchia Dama

civ. SN

Identificativi Catastali:

Sezione:

Foglio: 12

Particella: 419

Subalterno: 5

Compilata da:

Lalicata Alfonso

Iscritto all'albo:

Geometri

Prov. Agrigento

N. 1599

Scheda n. 1

Scala 1:200

Piano Terra

H = mt. 3.60

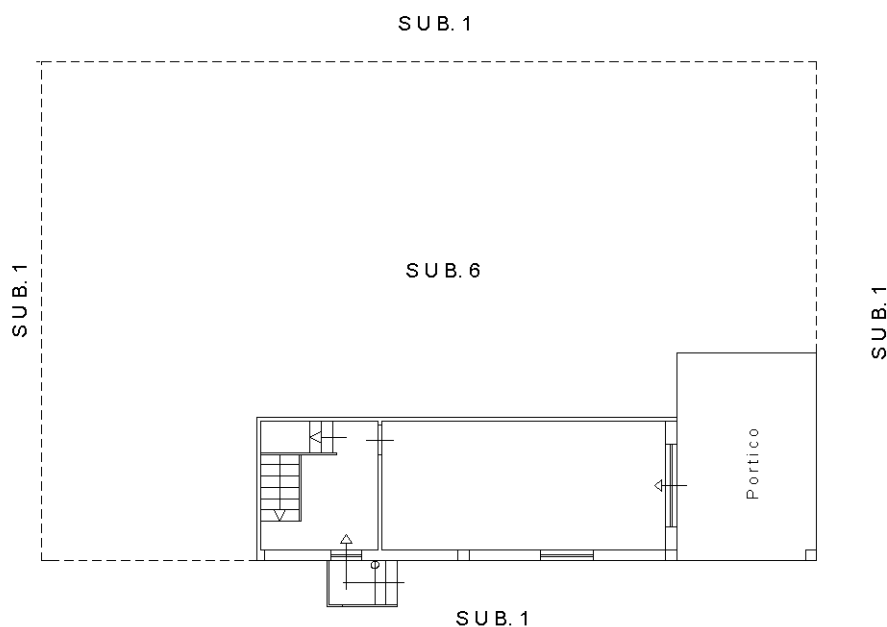

Catasto dei Fabbricati - Situazione al 01/02/2021 - Comune di CANICATTI' (B602) - < Foglio: 12 - Particella: 419 - Subalterno: 5 >
CONTRADA VECCHIA DAMA n. SN piano: T;

Ultima planimetria in atti