

14/6
14/6
16



PROGETTO DI MASSIMA PER LA COSTRUZIONE DI UN FABBRICATO PER CIVILE ABITAZIONE NELLA VIA NUOVA FAVARA IN AGRIGENTO.

RELAZIONE TECNICA ILLUSTRATIVA

Il progetto che il Signor [redacted] sottopone allo esame ed approvazione della Commissione Edilizia Comunale riguarda la costruzione di un fabbricato per civile abitazione nella Via Nuova Favara in Agrigento.

Tale fabbricato sito a Valle della predetta Via Nuova Favara è lungo 32 metri e largo 16,00 metri. Si compone di un piano terreno, un piano ammezzato e sei piani elevati per un'altezza media complessiva di m.25,=

Al piano terra trovano posto oltre all'androne di accesso alla scala, la scala e sei magazzini di deposito.

Il piano ammezzato sarà destinato ad uffici e nei piani elevati sono sistemati 24 appartamenti di 4 vani ed accessori, distribuiti 4 per piano e serviti da una solascala centralizzata.

Tutti gli appartamenti risultano ben disimpegnati illuminati ed aereati, e godono inoltre di buona espo-



sizione.

Lo edificio sarà realizzato con struttura in c.a.
e compagnatura in forati a doppio foglio.

I solai saranno del tipo Biperret.

Per quanto riguarda le rifiniture esse saranno identiche a quelle abitualmente usate nell'zona per edifici similari.

Tanto si riferisce a chiarimento dei disegni che si allegano.

Agrigento 29 Giugno 1964

Il progettista



1416

~~1416~~

17

PROGETTO DI MASSIMA

per la costruzione di un
fabbricato per civile abi-
tazione nella Via Nuova
Favara in Agrigento.

Il proprietario





AREA DI



Parco

11.00

N. u.

v. i. a

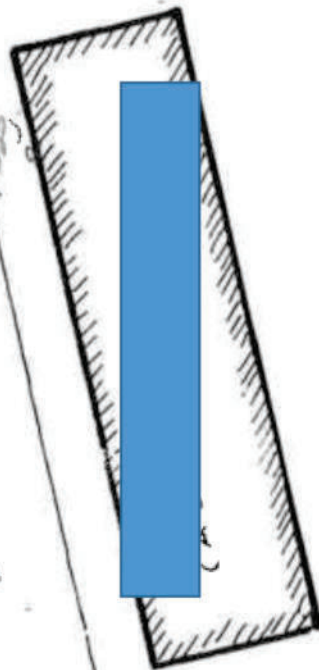

planimetria 1:500

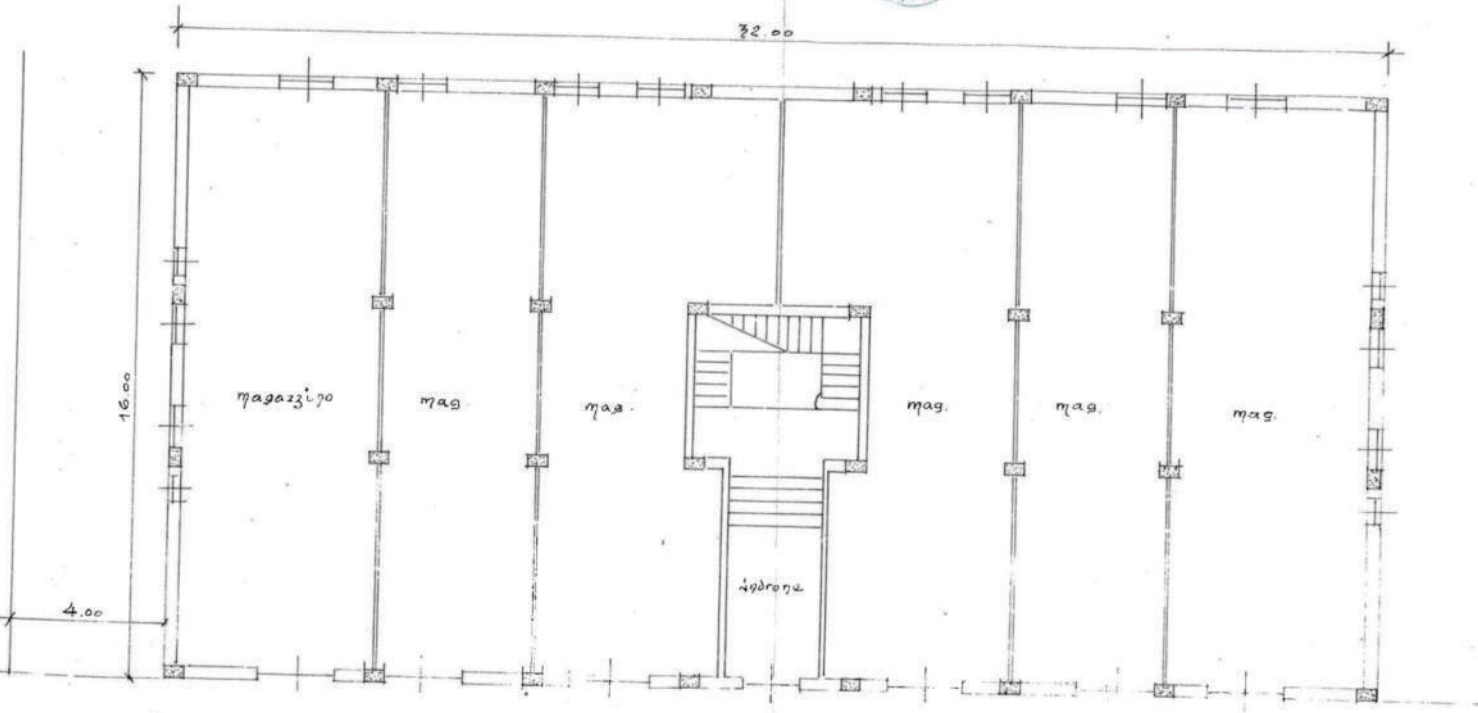

VIA - NOCERA S. GIOVANNI

pianta piano terra 1:100

32
10
192
32

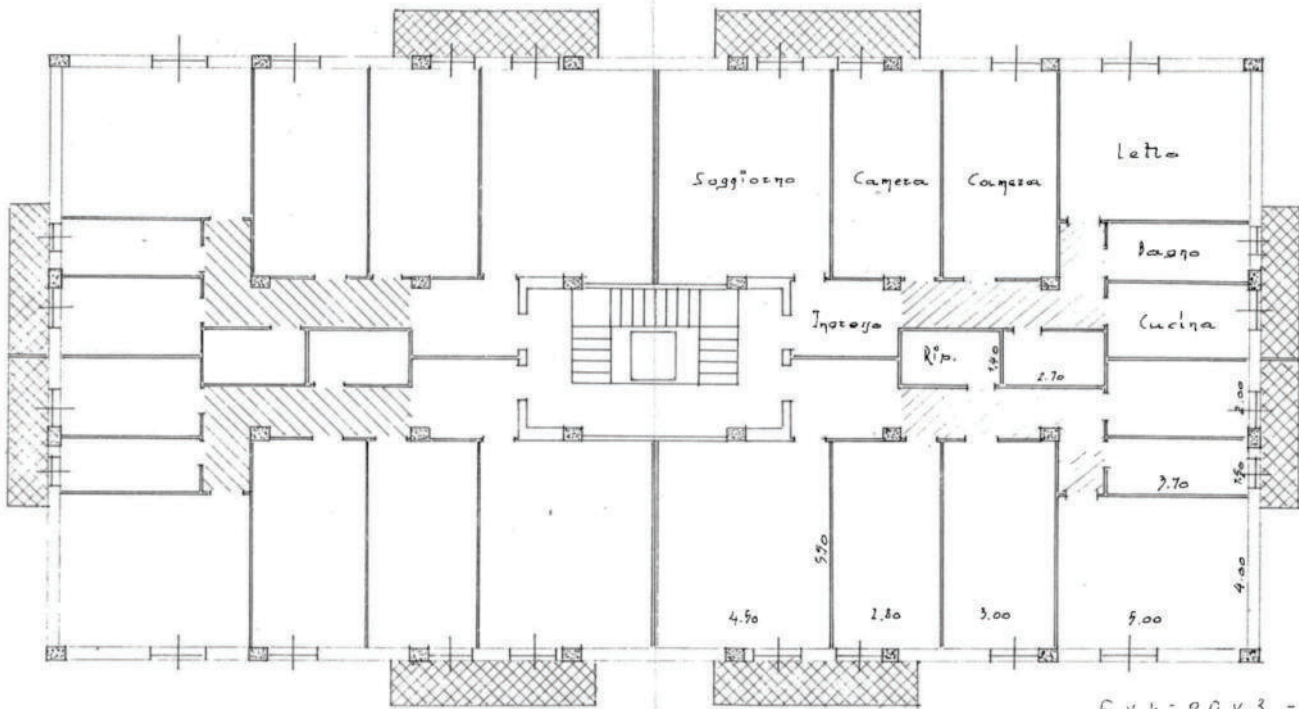

$$\begin{aligned} 5 \times h &= 20 \times 3 = 60 \\ h \times h &= 16 \times 3 = 48 \\ \hline &108 \end{aligned}$$

pianta tipo 1:100

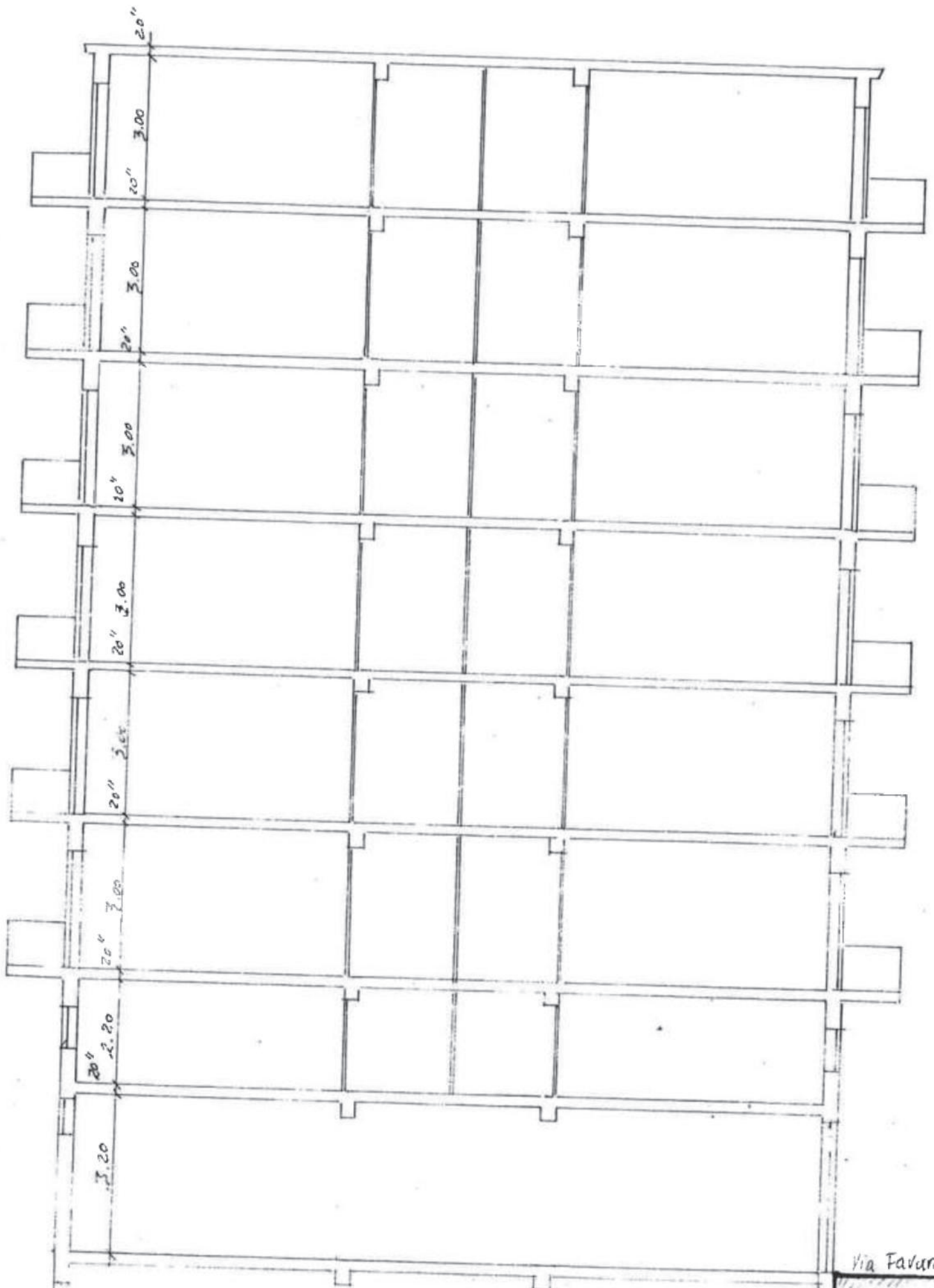

sezione trasversale 1:100

Via Favara





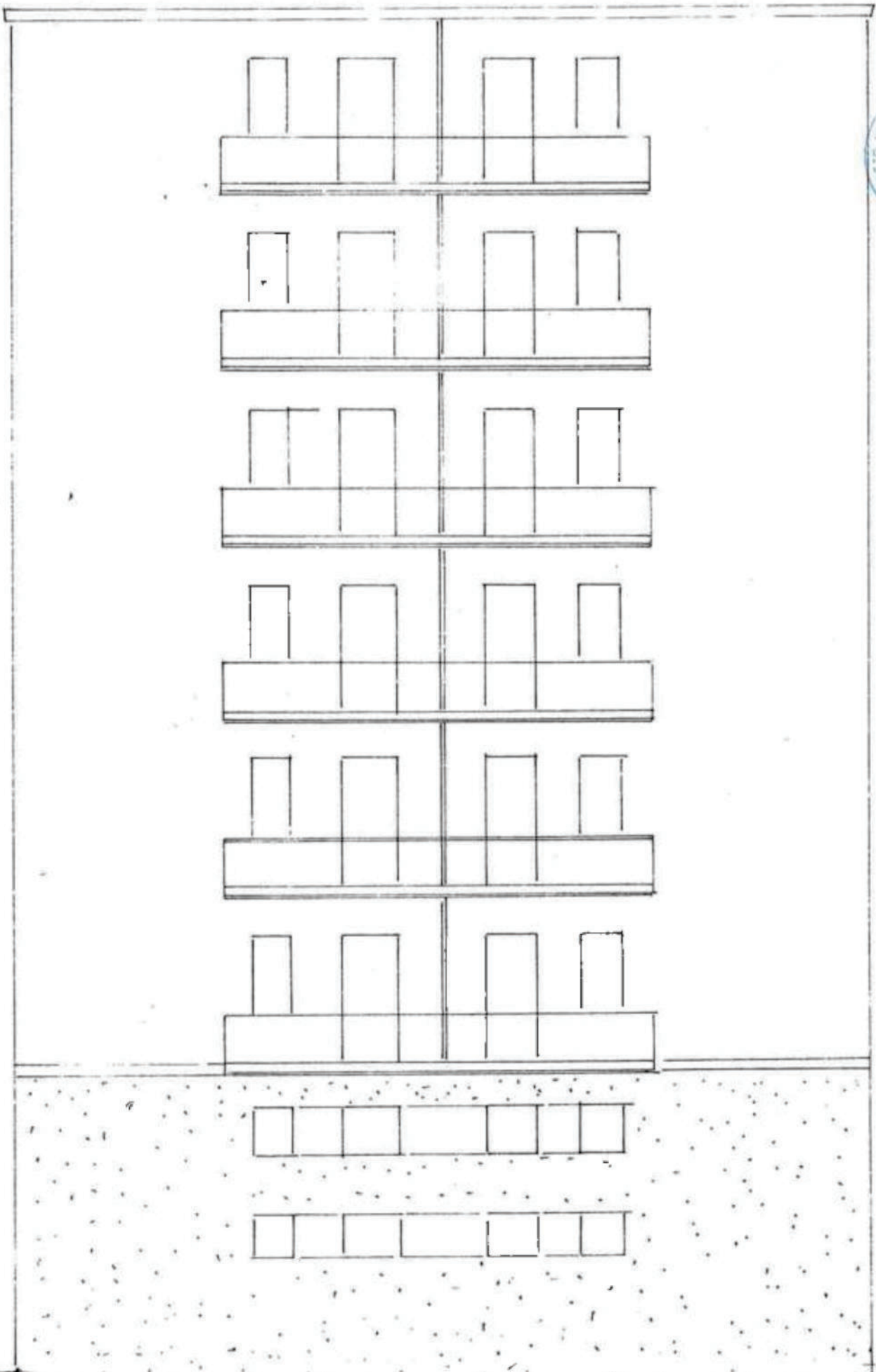

512
 12
 2048
 1121
 7168

prospetto interno 1:100

