

MODULARIO
F. - Cat. S. T. - 315



MINISTERO DELLE FINANZE
DIREZIONE GENERALE DEL CATASTO E DEI SERVIZI TECNICI ERARIALI

MOD. B (Nuovo Catasto Edilizio Urbano)

Lire
20

NUOVO CATASTO EDILIZIO URBANO

(R. DECRETO-LEGGE 13 APRILE 1939, N. 652)

Planimetria dell'immobile situato nel Comune di Camastra Via Mazini n°11

Ditta _____

Allegata alla dichiarazione presentata all'Ufficio Tecnico Erariale di Agrigento

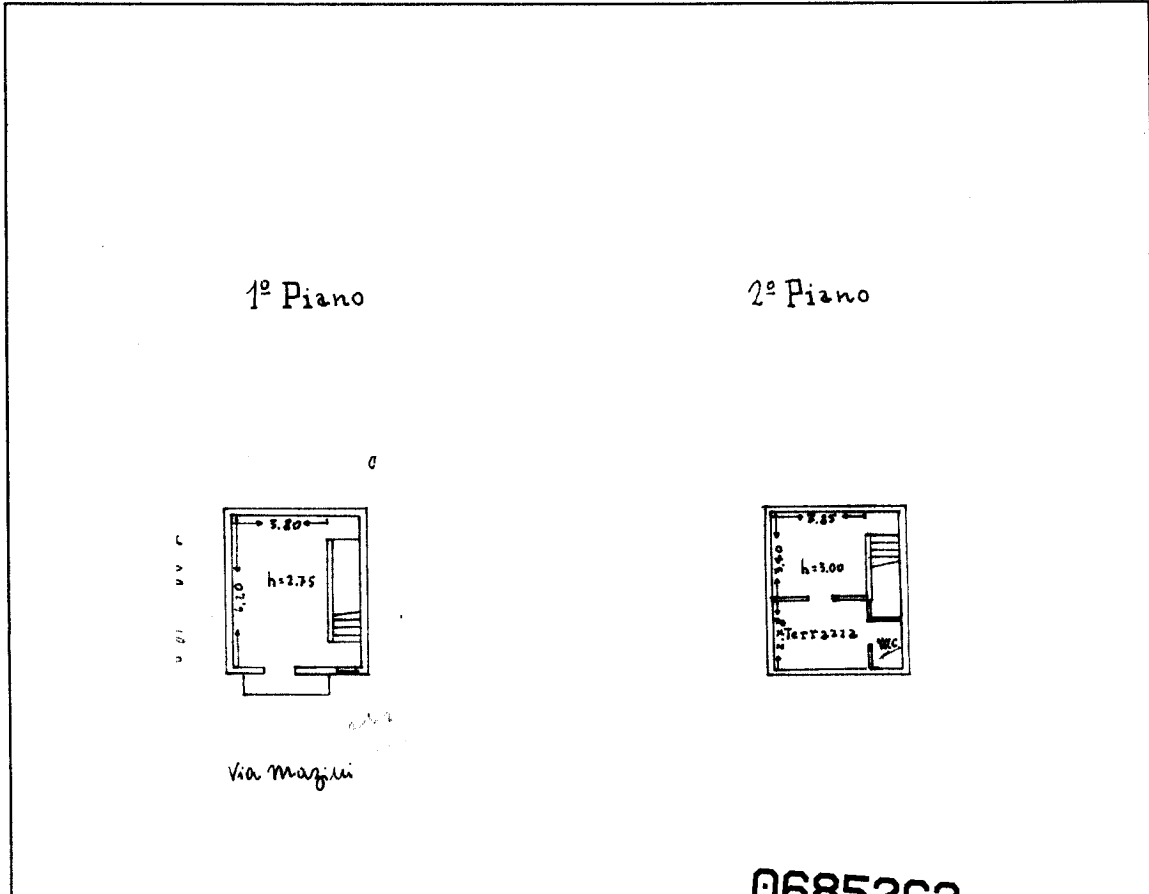

0685262

Geom. Giuseppe Minime
Collegio di Agrigento
N. 788 Iscrizione alla Casa
Comunicante: Se. Zebaloni

CLAUDE DEL PIRSA NENZI
Consulente per le opere di
CATASTO - 17000 - 17000

Contributi dovuti ai sensi della legge
21 ottobre 1975 n. 990 e della legge
9 febbraio 1963 n. 152

La riscossa non è indicata se non
porta il cartellino o il bollo rettango-
lato numerato.

Totale L. 300

Da applicare sull'elaborato tecnico



SPAZIO RISERVATO PER LE ANNOTAZIONI D'UFFICIO	
DATA <u>26-1-1966</u>	<u>58</u>
PROT. N° <u>784/58</u>	<u>12/4/2</u>

Compilata dal geom. Giuseppe Minime
(Titolo, nome e cognome del tecnico)

Iscritto all'Albo dei geometri
della Provincia di Agrigento

DATA _____

Firma: Minime Giuseppe

ISTITUTO POLIGRAFICO DELLO STATO

Ultima planimetria in atti

Catasto dei Fabbricati - Situazione al 26/05/2021 - Comune di CAMASTRA (B460) - Foglio: 8 - Particella: 144 - Subalterno: 2 - Inqu. 01

Firmato D