

**Allegato 8: Planimetria Catastale 1/2000 Appartamento**

Data: 10/07/2019 - n. AG0055677 - Richiedente PIAZZA DANIELE INC.CTU - Ultima Planimetria in atti

**Agenzia del Territorio  
CATASTO FABBRICATI  
Ufficio Provinciale di  
Agrigento**

Dichiarazione protocollo n. AG0040735 del 14/03/2013	
Planimetria di u.i.u. in Comune di Porto Empedocle	
Via Ugo La Malfa civ. SNC	
Identificativi Catastali:	Compilata da: Lauricella Salvatore
Sezione:	Isritto all'albo: Ingegneri
Foglio: 23	Prov. Agrigento
Particella: 1536	N. 335
Subalterno: 24	

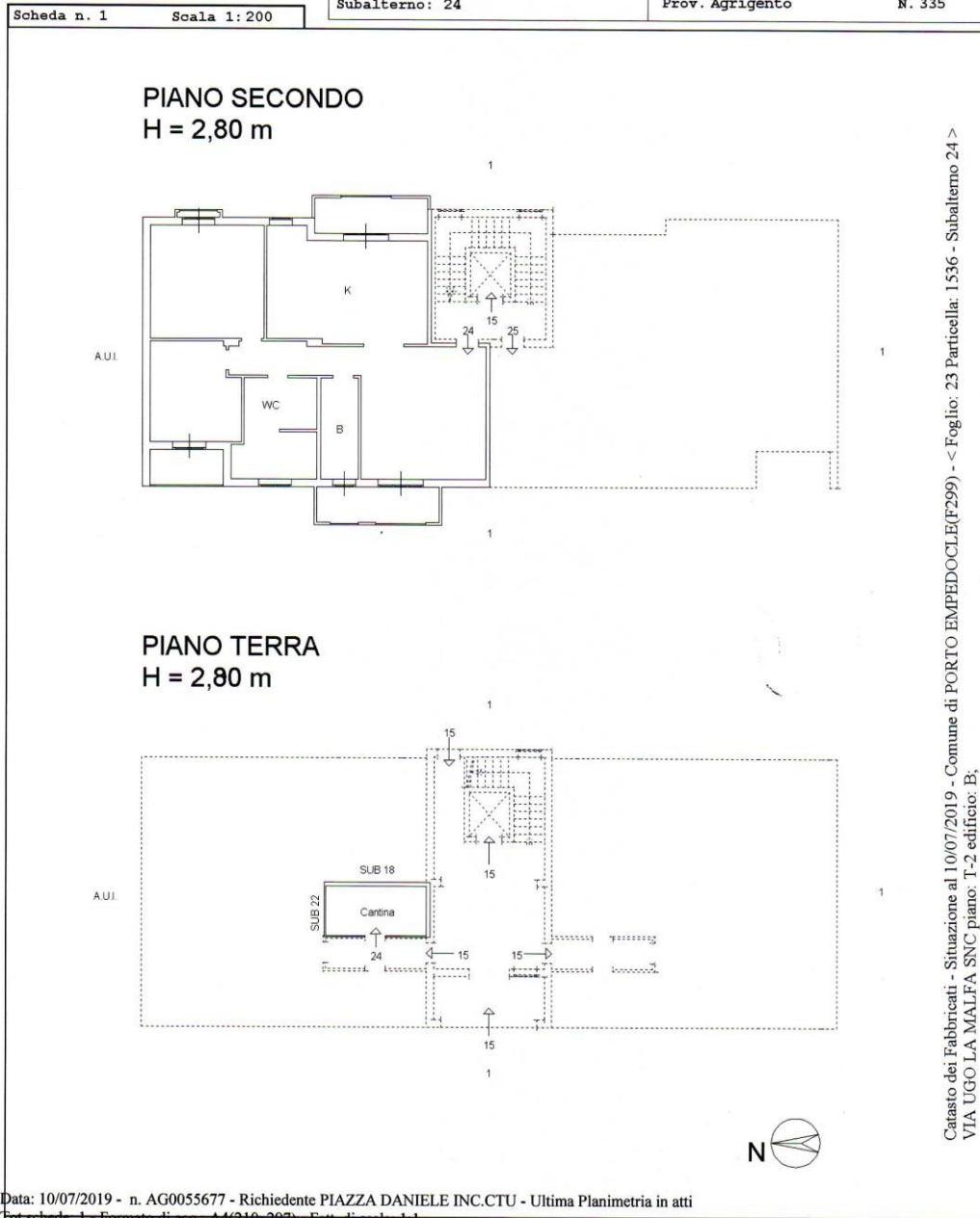

**Allegato 9: Planimetria Catastale 1/2000 Box-Auto**

Data: 10/07/2019 - n. AG0055679 - Richiedente PIAZZA DANIELE INC.CTU - Ultima Planimetria in atti

**Agenzia del Territorio  
CATASTO FABBRICATI  
Ufficio Provinciale di  
Agrigento**

Dichiarazione protocollo n. AG0040735 del 14/03/2013

Planimetria di u.i.u. in Comune di Porto Empedocle

Via Ugo La Malfa

civ. SNC

Identificativi Catastali:

Sezione:  
Foglio: 23  
Particella: 1536  
Subalterno: 18

Compilata da:  
Lauricella Salvatore  
Iscritto all'albo:  
Ingegneri

Prov. Agrigento

N. 335

Scheda n. 1      Scala 1:200

**PIANO TERRA**  
H = 2,80 m

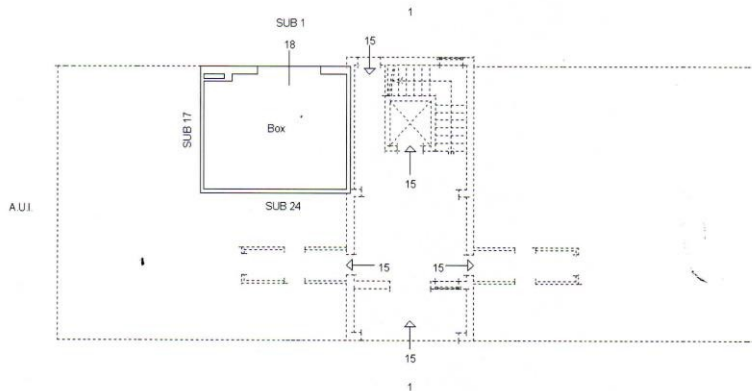

Catasto dei Fabbricati - Situazione al 10/07/2019 - Comune di PORTO EMPEDOCLE(F299) - < Foglio: 23 Particella: 1536 - Subalterno 18 >  
VIA UGO LA MALFA SNC piano: T edificio: B;

Data: 10/07/2019 - n. AG0055679 - Richiedente PIAZZA DANIELE INC.CTU - Ultima Planimetria in atti  
Fot.schede: 1 - Formato di acq.: A4(210x297) - Fatt. di scala: 1:1