

**Agenzia delle Entrate
CATASTO FABBRICATI
Ufficio Provinciale di
Agrigento**

Dichiarazione protocollo n. AG0055008dal 20/09/2021

Planimetria di u.i.u. in Comune di Licata

Via Monserrato

civ. 10

Identificativi Catastali:

Sezione:
Foglio: 99
Particella: 929
Subalterno: 18

Compilata da:
Fallo Angelo

Iscritto all'albo:
Architetti

Prov. Agrigento

N. 1173

Scheda n. 1

Scala 1:200

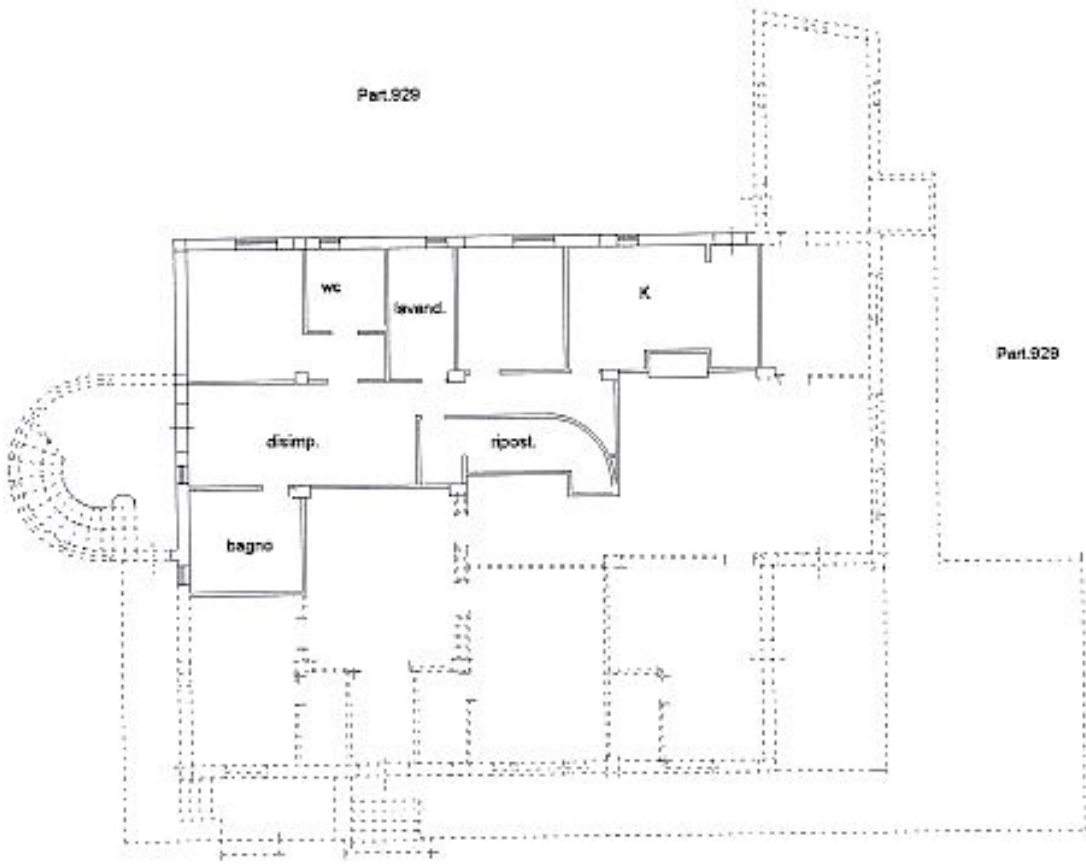

15, Via Monserrato civ. 10
Piano Terra 11m 2,90



Catasto dei Fabbricati - Situazione al 05/05/2022 - Comune di LICATA (E573) - < Foglio 99 - Particella 929 - Subalterno 18 >
VIA MONSERRATO n. 10 Piano T

Ultima planimetria in atti

Data: 05/05/2022 - n. T487056 - Richiedente: CMMNMR66R44B520M

Totale schede: 1 - Formato di acquisizione: A4(210x297) - Formato stampa richiesto: A4(210x297)

ALLEGATO N. 07



**Agenzia delle Entrate
CATASTO FABBRICATI
Ufficio Provinciale di
Agrigento**

Dichiarazione protocollo n. AG0055008dal 20/09/2021

Planimetria di u.i.u. in Comune di Licata

Via Monserrato

civ. 10

Identificativi Catastali:

Sezione:
Foglio: 99
Particella: 929
Subalterno: 19

Compilata da:
Fallu Angelo

Iscritto all'albo:
Architetti

Prov. Agrigento

N. 1173

Scheda n. 1

Scala 1:200

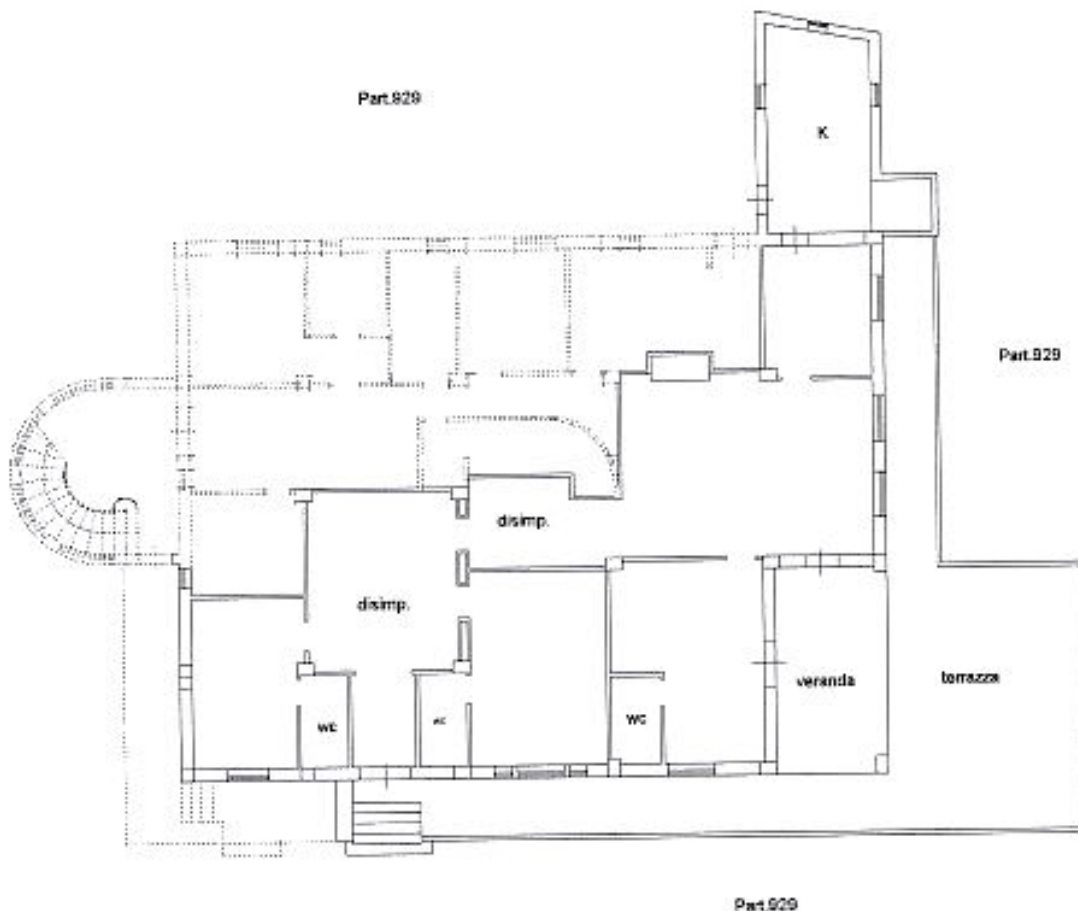

03, Via Monserrato civ. 10
Piano Terrazze 1,90



Catasto dei Fabbricati - Situazione al 05/05/2022 - Comune di LICATA (ME575) - c. Foglio 99 - Particella 929 - Subalterno 20 > - Uiu graffito
VIA MONSERRATO n. 10 Piano T

Ultima planimetria in atti

Data: 05/05/2022 - n. T487057 - Richiedente: CMMNMR66R44B520M

Totale schede: 1 - Formato di acquisizione: A4(210x297) - Formato stampa richiesto: A4(210x297)

ALLEGATO N. 09

Superficie Reale Neta mq. 103,98
 Superficie Reale Lorda mq. 118,80

[G.1] Fig. 99 part. 929 sub 18

Area Stessa Ditta

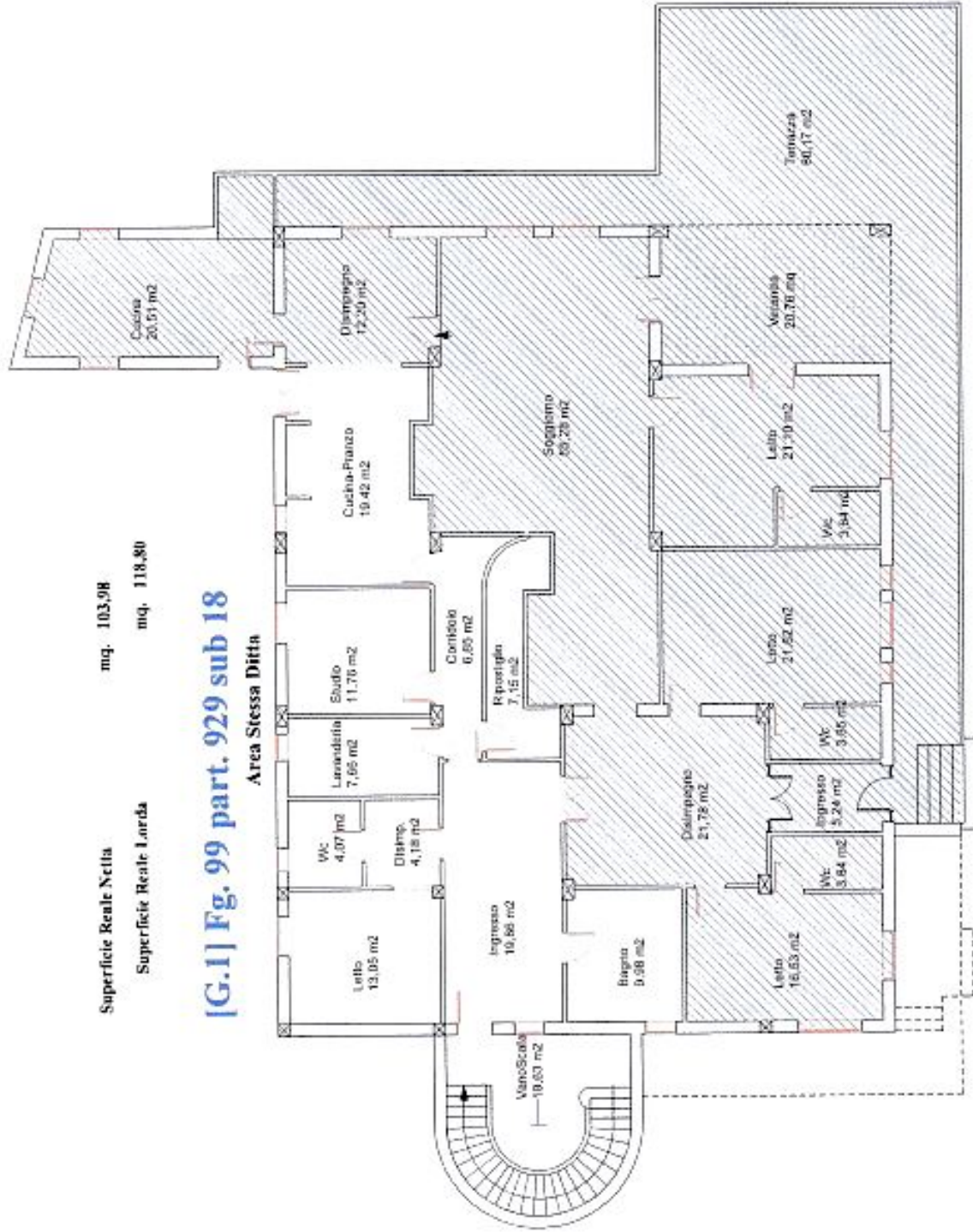

SCALA 1:150

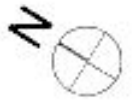

Area Stessa Ditta

Pianta Piano Terra

h. med= ml. 2,90

[G.2] Fig. 99 part. 929 sub 20 graffiato al 19

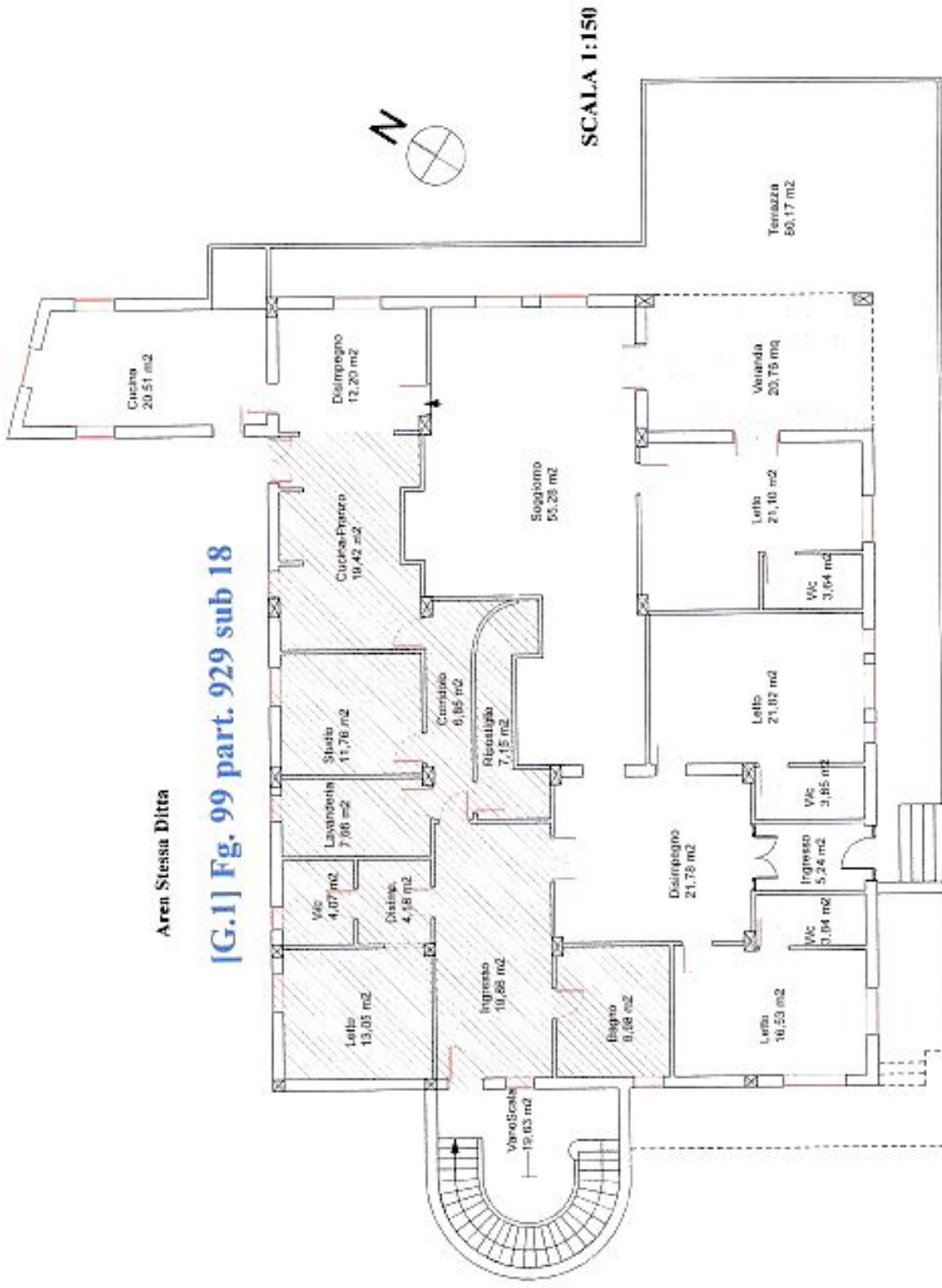

Aren Stessa Ditta

[G.1] Fig. 99 part. 929 sub 18

Superficie Utile Abitabile	mq.	185,79+
Superficie non Residenziale	mq.	12,45+
Superficie non Residenziale	mq.	20,76x0,60=
Superficie Reale Netta	mq.	80,17x 0,25=
Superficie Reale Lorda	mq.	20,04+
Superficie Reale Netta	mq.	218,28
Superficie Reale Lorda	mq.	229,09

Area Stessa Ditta

Pianta Piano Terra

h. med= ml. 2,90

[G.2] Fig. 99 part. 929 sub 20 graffato al 19

