

**Agenzia delle Entrate
CATASTO FABBRICATI
Ufficio Provinciale di
Agrigento**

Dichiarazione protocollo n. AG0187037del 03/11/2014
Planimetria di u.s.u. in Comune di Licata
Via Monserrato civ. SNC

Identificativi Catastali:
Sezione:
Foglio: 99
Particella: 2123
Subalterno: 3

Compilata da:
Fallo' Angelo
Iscritto all'albo:
Architetti
Prov. Agrigento N. 01173

Scheda n. 1 Scala 1:200

Part.2123

Part.2123

Part.2123

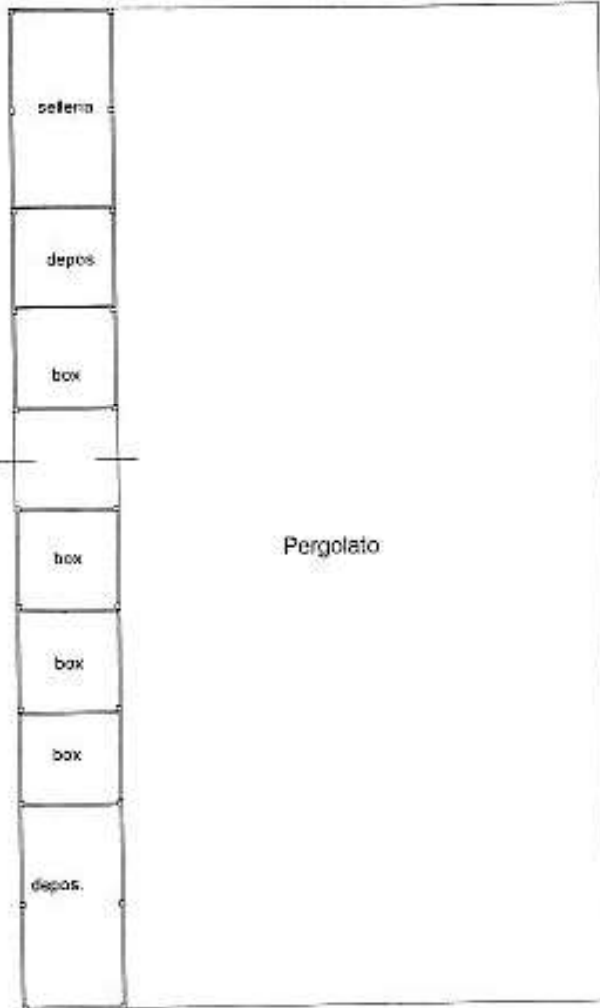

Piano Terra
h.med =mt. 3,15

Catasto dei Fabbricati - Situazione al 26/04/2022 - Comune di LICINIA(571) - < Foglio 99 - Particella 2123 - Subalterno 3 ->
VIA MONSERRATO n. SNC Piano T

Ultima planimetria su atti

Data: 26/04/2022 - n. T418914 - Richiedente: CMMNMR66R44B520M

Scale schede: 1 - Formato di acquisizione: A4(210x297) - Formato stampa richiesta: A4(210x297)

ALLEGATO N. 12



Compilata da:
 Fallo' Angelo
 Ingegnere all'atto:
 Architetto
 Descr. Agrigento
 R. 01373

Identificativo Catastrale:
 Sezione: 95
 Foglio: 223
 Particella: 223
 Subalterno: 2

Declarazione precezione n. ALM15/91 del 13/12/2015
 pianificata di n. 4. in Comune di Lercara
 Via Monserrato

Agencia delle Entrate
CATASTO FABBRICATI
 Ufficio provinciale di Agrigento

Scala 1: 200



Allegato (1)

Catasto dei Fabbricati - Situazione al 26/04/2022 - Comune di LERCARARA - Foglio 95 - Estratto: 2123 - Subalterno 2

VIA MONSERRATO n. SNC Primo S11-F-1

Ultima planimetria in atti

Data: 26/04/2022 - n. T418916 - Richiedente: CMMNMR66R44D520M

Totale schede: 1 - Formato di acquisizione: A3(297x420) - Formato stampa richiesto: A4(210x297)

ALLEGATO N. 1/1



Superficie Netta	mq. 106,10
Superficie Reale Lorda	mq. 114,45
Superficie Reale Lorda Tendone	mq. 501,75

Area Stessa Ditta

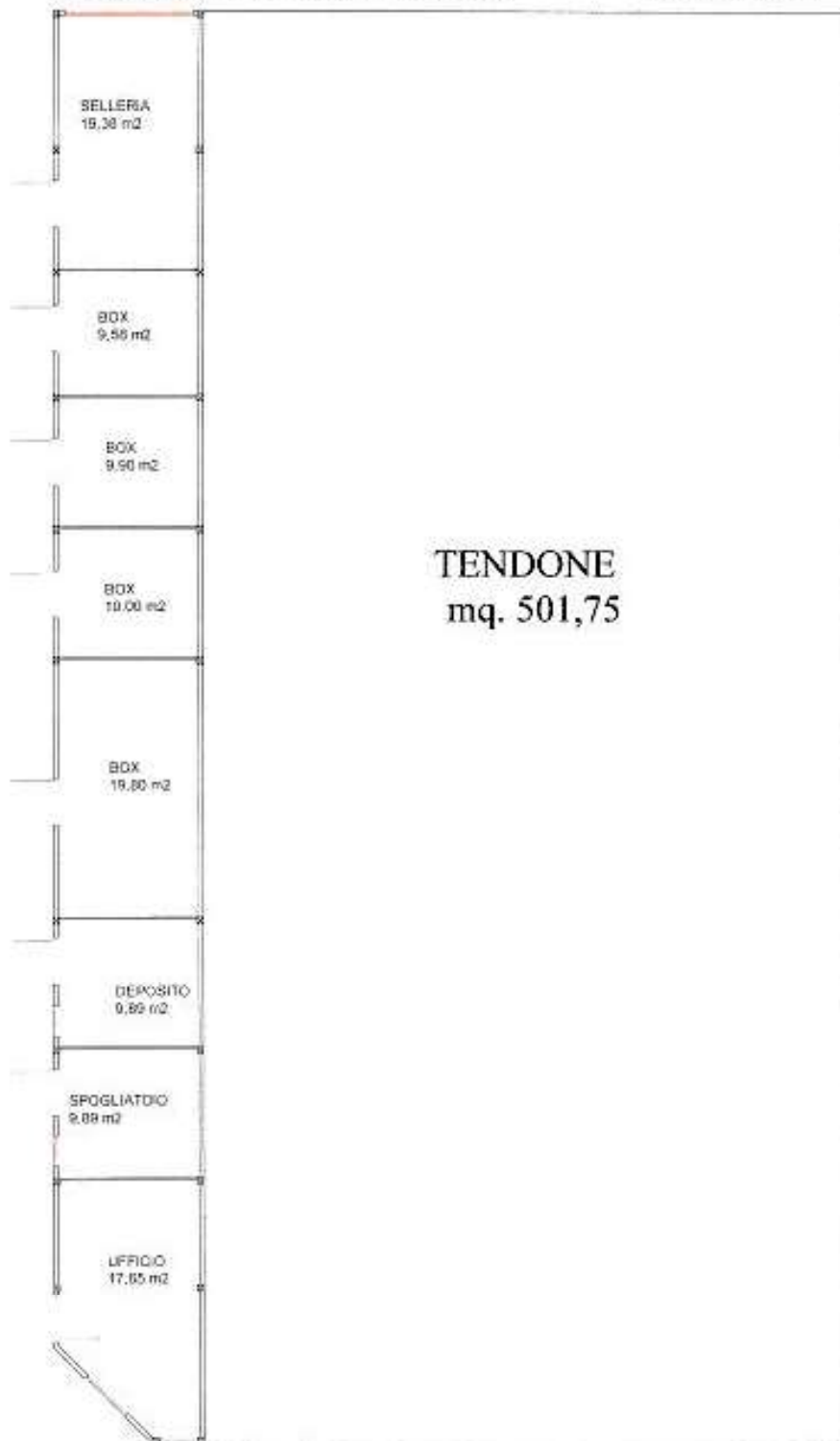

Area Stessa Ditta



SCALA 1:150

**Pianta Piano Terra
hmed= ml. 3,15**

[D] Fig. 99 part. 2123 sub 3



Superficie Reale Netta mq. 98,36
Superficie Reale Lorda mq. 117,98

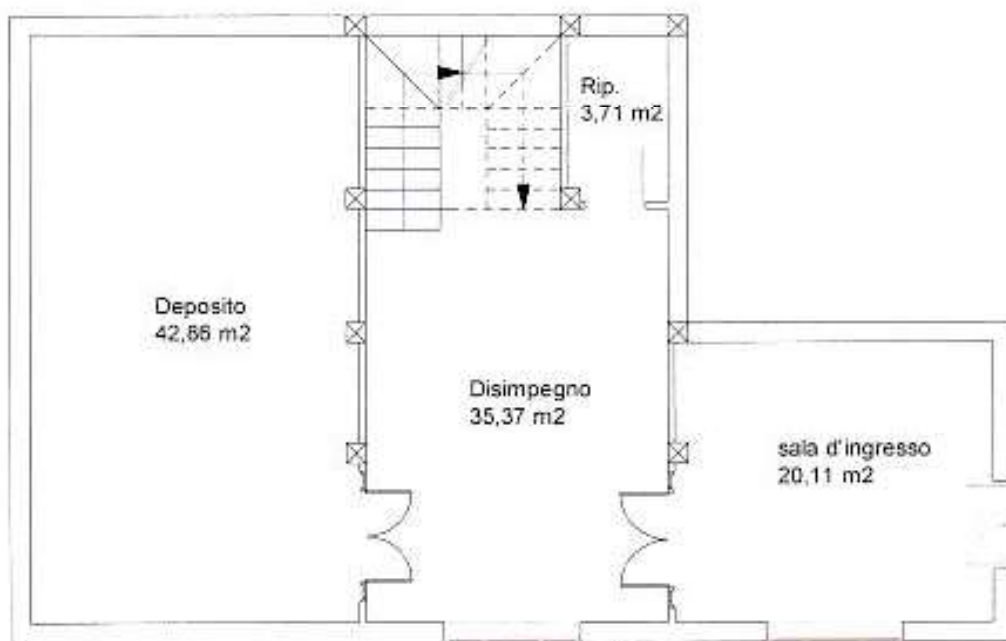

Area di Pertinenza

Pianta Piano Sottostrada
h= ml. 2,70

[F] Fg. 99
part. 2123 sub 2

SCALA 1:100



Superficie Reale Netta
Superficie Reale Lorda

mq. 98,36
mq. 117,98

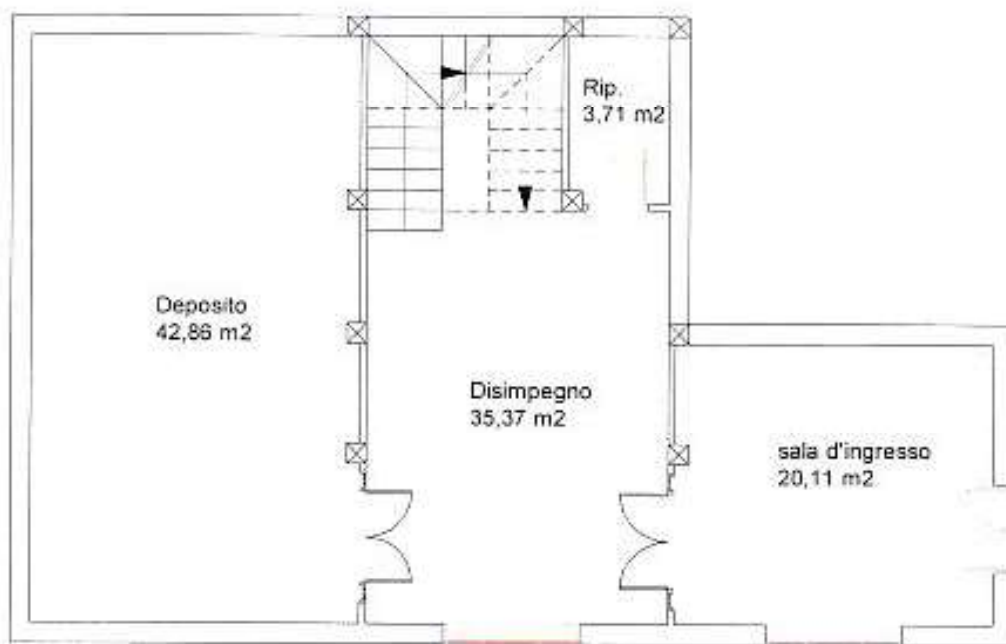

Area di Pertinenza

Pianta Piano Sottotrada
h= ml. 2,70

[F] Fg. 99
part. 2123 sub 2

SCALA 1:100



Superficie Utile Abitabile mq. 177,51+
 Superficie non Residenziale mq. 26,00x0,60= 15,60+
 Superficie non Residenziale mq. 26,91x 0,25= 6,72=

Superficie Reale Netta mq. 199,83

Superficie Reale Lorda mq. 229,31

Area di Pertinenza

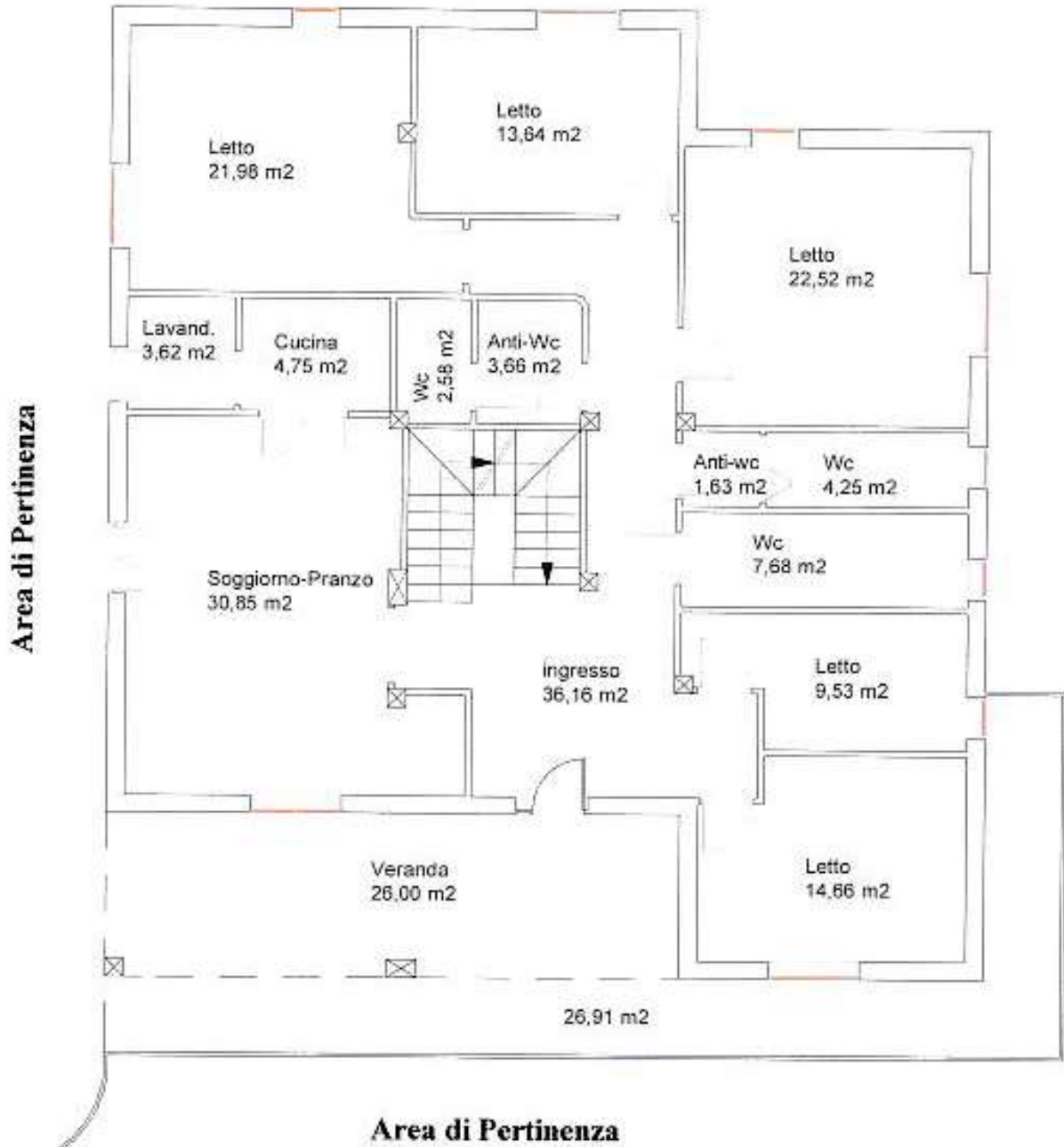

Area di Pertinenza

Pianta Piano Terra

h= ml. 3,00

[F] Fg. 99
part. 2123 sub 2

SCALA 1:100



Superficie Utile Abit. Manzarda mq. $61,11 \times 0,75 =$ mq. 45,83+
Superficie Sottotetto non abitabile mq. $120,63 \times 0,35 =$ 42,22=

Superficie Netta mq. 88,05

Superficie Reale Lorda Commerciale mq. 97,56

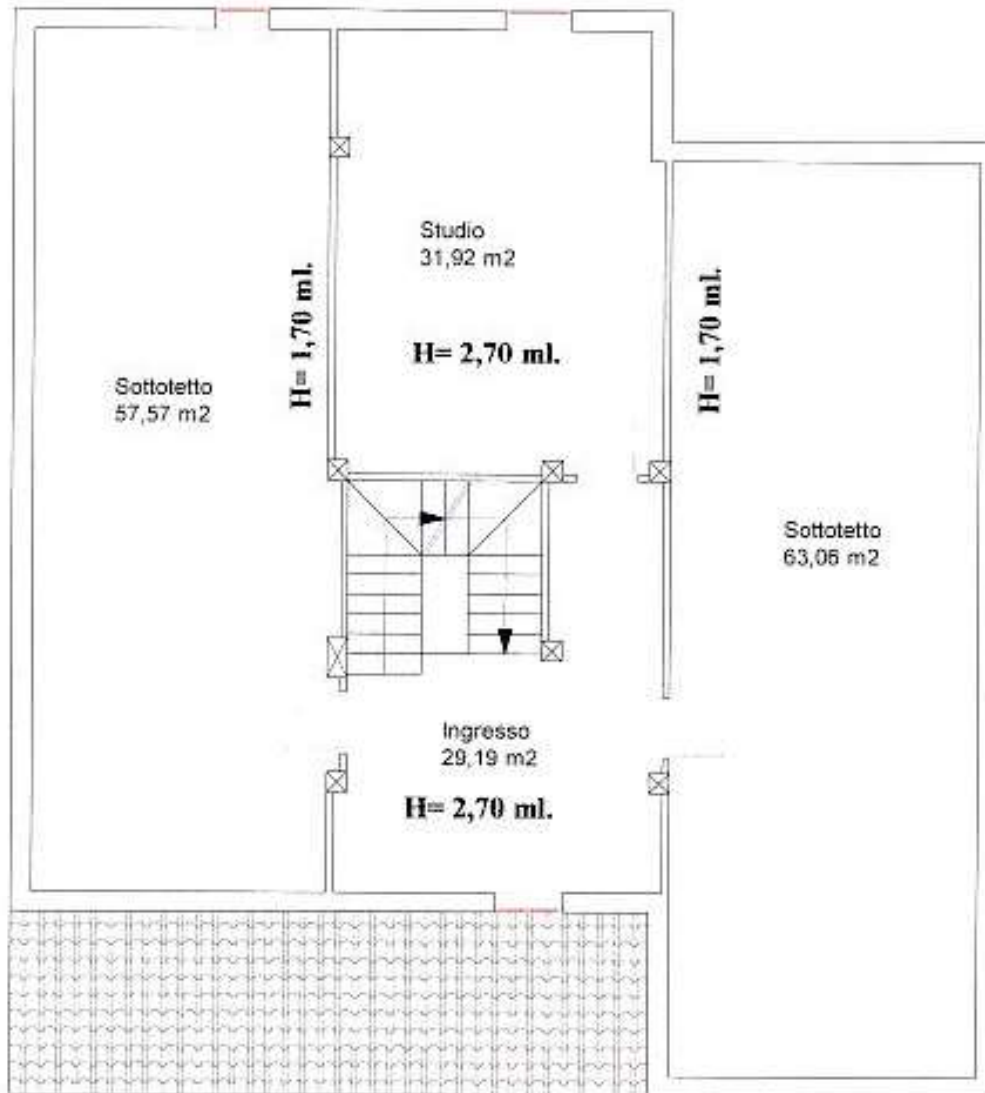

Area di Pertinenza

Pianta Piano Primo
h. med= ml. 2,20

[F] Fig. 99
part. 2123 sub 2

SCALA 1:100

