

Cavaleri Geom. Alfonso
via S. La Rosa n. 314
92021 Aragona (AG)
fax 0922/1836203, cell. 368/3715504
e-mail: acavaleristudio@gmail.com



TRIBUNALE DI AGRIGENTO
SEZIONE ESECUZIONI IMMOBILIARI

OGGETTO: Consulenza Tecnica d'Ufficio relativa alla Causa iscritta al ruolo del Tribunale Agrigento al n. **143/2017 R.G. Es.** promossa da BANCA NUOVA SPA contro [REDACTED]

ALLEGATO

N. 8

ELABORATO:

Documentazione fotografica

Aragona, li 14/04/2022

Il C.T.U.

(Geom. Alfonso Cavaleri)

FABBRICATO PER CIVILE ABITAZIONE SUB. 3





Pergolato non censito

Ex tettoia trasformata ad abitazione realizzata abusivamente

Prospetto lato OVEST



Ex tettoia trasformata ad abitazione realizzata abusivamente



Tettoia trasformata ad abitazione realizzata abusivamente

A handwritten signature in black ink is written over a circular official stamp. The stamp is blue and contains the text: "ALFONSO CAVALERI", "PROVINCIA DI AGRIGENTO", and "1943".



Ex tettoia trasformata ad abitazione realizzata abusivamente

Copertura





Prospetto lato EST

Stampa professionale: **ALFONSO CAVALERI**, **PROVINCIA DI AGRIGENTO**, **N. 1943**



Pergolato non censito

Ex tettoia trasformata ad abitazione realizzata abusivamente

Prospetto lato OVEST





Cucina P.T.





W.C. P.T.





Corridoio P.T.





Camera da letto P.T.





Cameretta P.1°





w.c. P.1°



FABBRICATO ADIBITO A MAGAZZINO SUB. 4





Prospetto magazzino principale s/o





Prospetto magazzino principale s/o



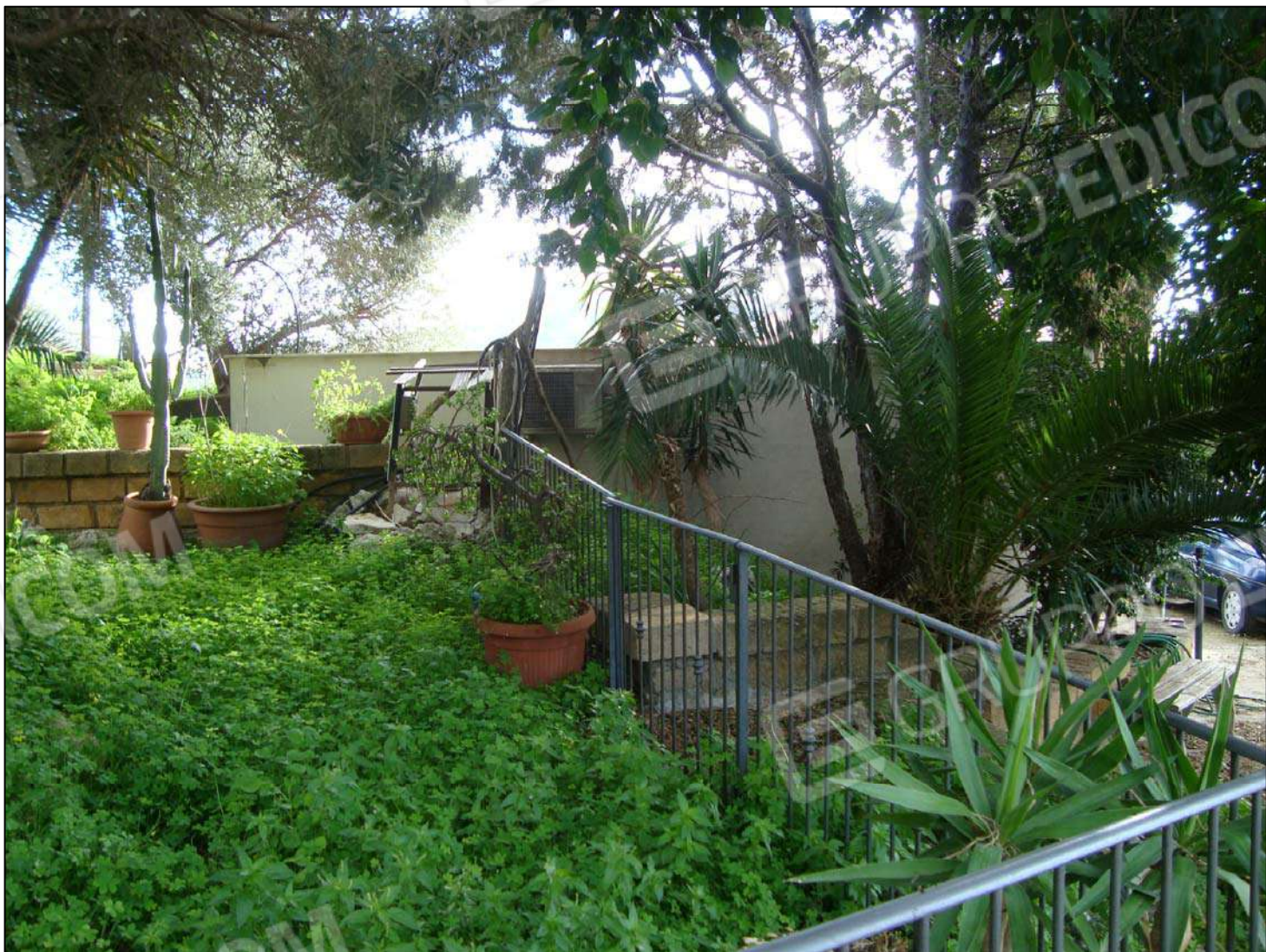

Prospetto laterale magazzino





Vista interna magazzino





Vista interna magazzino



Ex F.R. Area Fabbricato Diruto fg. 89 part. 47





Rudere del ex F.R. fg. 89 part. 47



Rudere del ex F.R. fg. 89 part. 47



Terreno agricolo adibito a corte fg. 89 part. 46





Terreno adibito a corte fg. 89 part. 46



Terreno adibito a corte fg. 89 part. 46



Terreno adibito a corte fg. 89 part. 46





Cancello d'ingresso per il Terreno adibito a corte fg. 89 part. 46



RECINZIONE ESTERNA ED INGRESSO ALLA CORTE FG. 89 PART. 559





Recinzione della corte fg. 89 part. 556

