

**ALL 2.1**

Lotto 1 - Immobile sito in Campobello di Licata

via Regina Elena n. 144

Foglio 10 part. 434 sub 501

*N.º 160/09 R.Es.Imm.*

**TRIBUNALE DI AGRIGENTO  
ESECUZIONE IMMOBILIARE  
JUPITER FINANCE SPA**

Avv. Paola Galletti

**contro**

Giudice Istruttore : Dott.ssa Daniela Nunno

Esperto del procedimento : Ing. Valeria Proto





**ALL 2.2**

Lotto 1 - Immobile sito in Campobello di Licata

via Regina Elena n. 144

Foglio 10 part. 434 sub 501

Pianta piano terra - scala 1:100

N.° 160/09 R.Es.Imm.

**TRIBUNALE DI AGRIGENTO  
ESECUZIONE IMMOBILIARE  
JUPITER FINANCE SPA**

Avv. Paola Galletti

**contro**

Giudice Istruttore : Dott.ssa Daniela Nunno

Esperto del procedimento : Ing. Valeria Proto

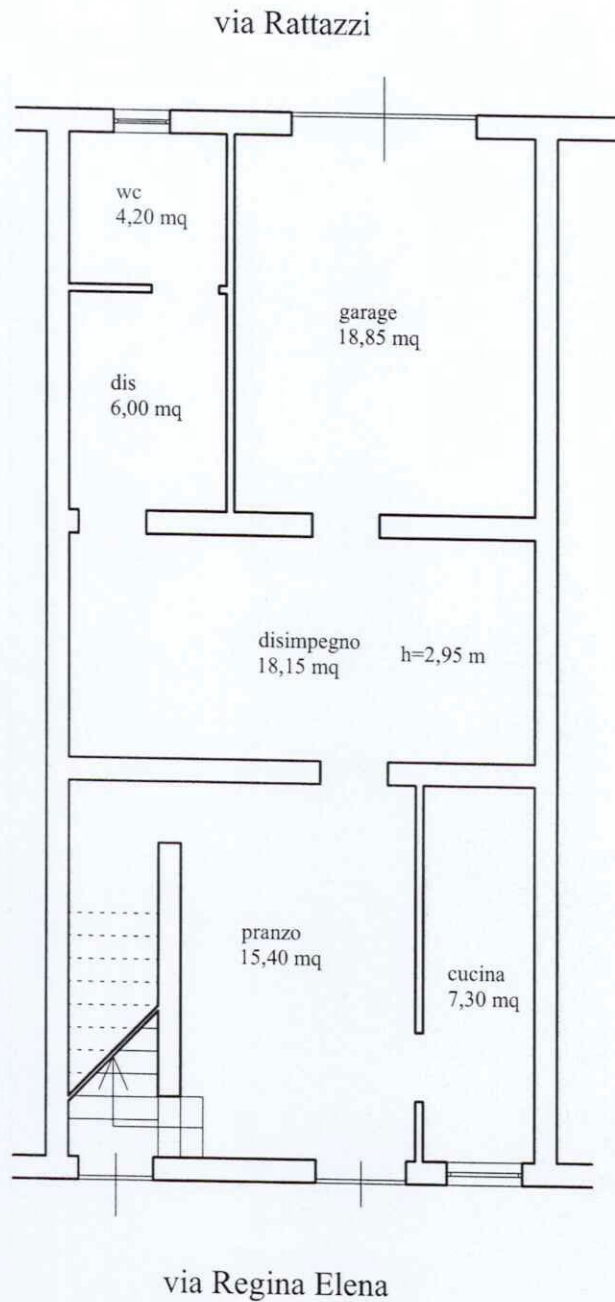

**ALL 2.3**

Lotto 1 - Immobile sito in Campobello di Licata

via Regina Elena n. 144

Foglio 10 part. 434 sub 501

Pianta piano primo - scala 1:100

*N.° 160/09 R.Es.Imm.*

**TRIBUNALE DI AGRIGENTO  
ESECUZIONE IMMOBILIARE  
JUPITER FINANCE SPA**

Avv. Paola Galletti

**contro**

Giudice Istruttore : Dott.ssa Daniela Nunno

Esperto del procedimento : Ing. Valeria Proto

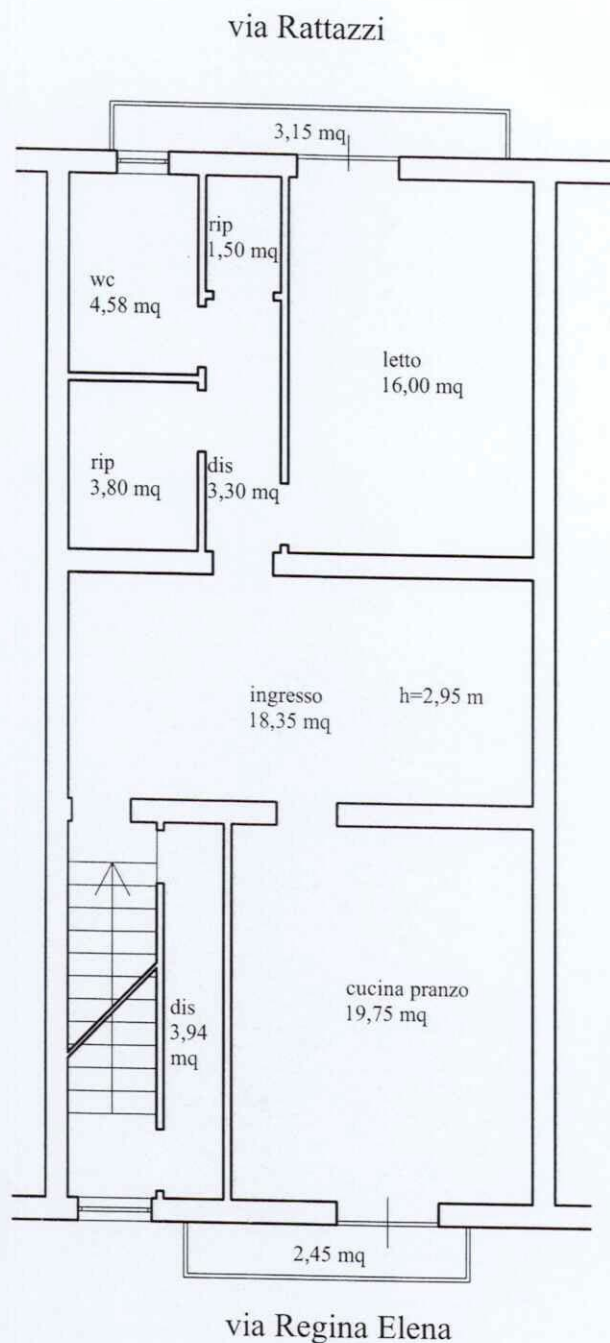

**ALL 2.4**

Lotto 1 - Immobile sito in Campobello di Licata

via Regina Elena n. 144

Foglio 10 part. 434 sub 501

Pianta piano secondo - scala 1:100

N.° 160/09 R.Es.Imm.

**TRIBUNALE DI AGRIGENTO  
ESECUZIONE IMMOBILIARE  
JUPITER FINANCE SPA**

Avv. Paola Galletti

**contro**

Giudice Istruttore : Dott.ssa Daniela Nunno

Esperto del procedimento : Ing. Valeria Proto

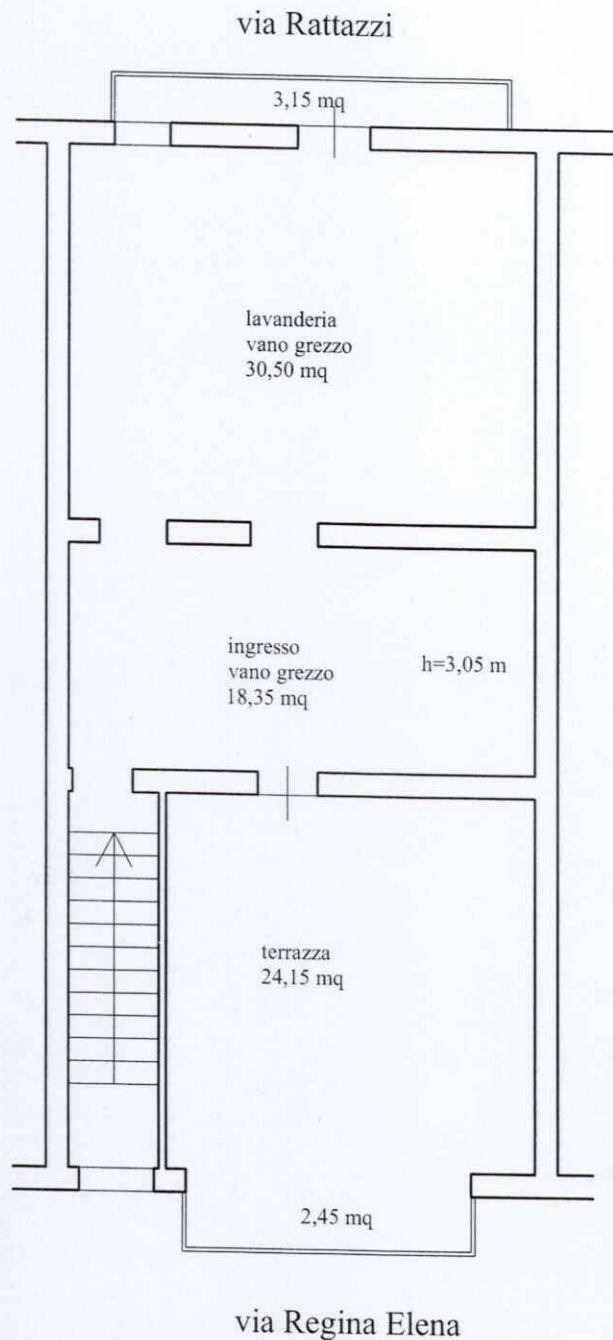



MODULARIO  
F. rig. rand. 407



MINISTERO DELLE FINANZE  
DIPARTIMENTO DEL TERRITORIO

**CATASTO EDILIZIO URBANO** (RDL 13-4-1939, n. 652)

MOD. BN

LIRE  
**200**

Planimetria di u.i.u. In Comune di CAMPOBELLO DI LICATA via REGINA ELENA CIV. 142

PIANO TERRA H=3,00

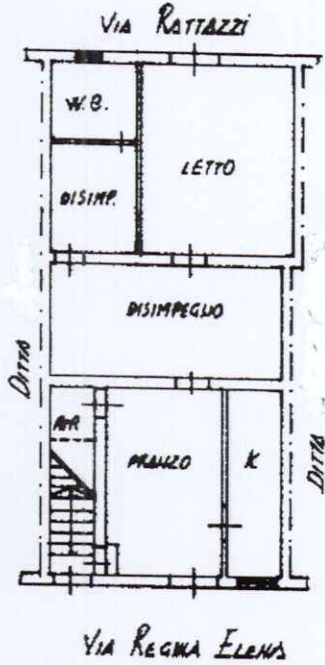

PRIMO PIANO H=2,95

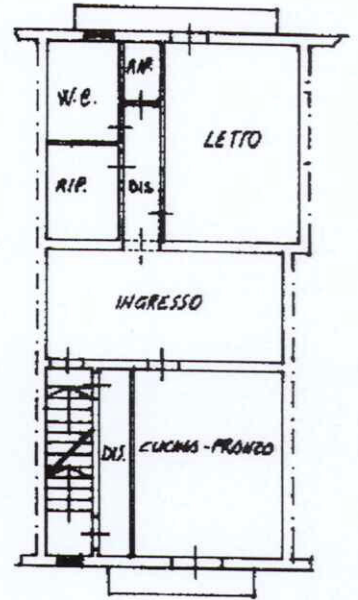

SECONDO PIANO H=3,05

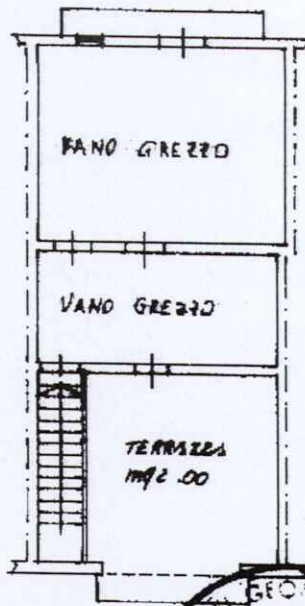

ORIENTAMEN



SCALA DI 1:...

Catasto dei Fabbricati - Situazione al 21/04/2010 - Comune di CAMPOBELLO DI LICATA (BS20) - < Foglio: 10 Particella: 434 > - Sub: 501  
VIA REGINA ELENA n. 142 piano: T-1-2;

Dichiarazione di N.C.   
Denuncia di variazione

Compilata dal GEOM. CANI SALVATORE  
(Titolo, cognome e nome)  
C.F. CNA SVT. 6AM30.8520U

Ultima Planimetria 2 in atti  
Identificativi catastali: F. 10, Sub. 501  
Data presentazione: 04/03/1999 - Data: 21/04/2010 - n. AG0130828 - Richiedente IL DEL. DEL TRIB. VALERIA PROTO PAT. N. AG 222  
Tot. schede: 434 sub. 501  
Data: 22-02-99 Firma: [Signature]



3/4/14  
- 4 MAR 1999