

Comune: PORTO EMPEDOCLE
Foglio: 23
Scala originale: 1:2000
Dimensione cornice: 534,000 x 378,000 metri
5-Nov-2020 8:52:30
Prot. n. T16468/2020

N=13400

I Particella 814



MODULARIO
F. rig. 1000, 400



MINISTERO DELLE FINANZE
DIREZIONE GENERALE DEL CATASTO E DEI SS.TT.EE.
CATASTO EDILIZIO URBANO (RDL 13-4-1939, n. 652)

MOD. AN (CEU)

LIRE
400

Planimetria di u.i.u. in Comune di **PORTO EMPEDOCLE** via **DA DENOMINARE**..... CIV.....

PIANO TERRA
H. M. 2.50

VIA DA DENOMINARE

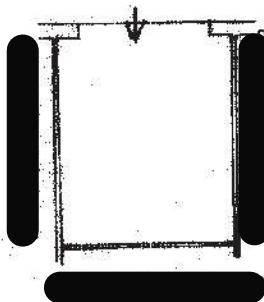

*FINE FOGLIO
Servatore Siccardi*

0499628



ORIENTAMENTO

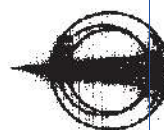

SCALA DI 1:100

Ultima planimetria in atti
Dichiarazione di N.C.
Denuncia di variazione

Compilata dal **GEOMETRA**
[Redacted] (Tato, cognome e firma)

RISERVATO ALL'UFFICIO

Data presentazione: 13/12/1995 - Data: 12/10/2021 - n. T250590 - Richiedente: RZZGNN83H02A089N

Totale schede: **1** Identificativo catastale: **2108299** Iscritto all'Albo dei **GEOMETRI** (Formato stampa richiesta: 10x210x297)

F. **23** della provincia di **ARAGONA** **2M**

n. **874** sub. **21** data **13/12/95** Firma **Servatore Siccardi**

inam 01
Catasto dei Fabbricati - Situazione al 12/10/2021 - Comune di PORTO EMPEDOCLE(F299) - < Foglio 23 - Particella 814 - Subalterno 21 >
Firmato DA: TRIZZI GIOVANNI E RISERVA: PARUBAPEC S.P.A. NG CA 3 Serial#: 2915e0d009d80db055a866158acbfdb



MODULARIO
F. rig. rend. 496



MINISTERO DELLE FINANZE
DIREZIONE GENERALE DEL CATASTO E DEI SS.TT.EE.
CATASTO EDILIZIO URBANO (RDL 13-4-1939, n. 852)

MOD. AM (CEU)

LIRE
400

Planimetria di u.i.u. in Comune di **PORTO EMPEDOCLE** via **PIAZZA A. DE GASPERI**

CIV.....

PIANO TERRA
N. AN. 3,00

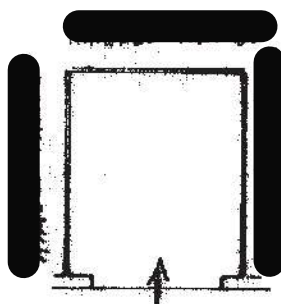

PIAZZA A. DE GASPERI

PORTO EMPEDOCLE
Salvatore Sicunelli

0499630



ORIENTAMENTO



SCALA DI 1:100

Dichiarazione di N.C.

Ultima planimetria in atti

Denuncia di variazione

Data presentazione: 13/12/1995 - Data: 12/10/2021 - n. T253253 - Richiedente: RZZGNN83H02A089N

Totale schede catastali iscritte all'Albo di GEOMETRI

F. 23 - Formato di acquisizione: A4 (210x297) della provincia di **AGRIGENTO (CA)**

n. **81A** sub. **19**

data **13-10-87** Firma *Salvatore Sicunelli*

RISERVATO ALL'UFFICIO

inam 01
Foglio 23 - Particella 814 - Subalterno 19
Situazione al 12/10/2021 - Comune di PORTO EMPEDOCLE (F299) - < Foglio 23 - Particella 814 - Subalterno 19 >
Firmato D. RIZZO (GIOVANNI) E (GASPARO) DI ARRUBAPEC S.P.A. NG CA 3 Serial#: 2915e0d009d80db055a866158acbfdb



Agenzia delle Entrate
CATASTO FABBRICATI
 Ufficio Provinciale di
Agrigento

ELABORATO PLANIMETRICO	
Compilato da: Patti Pasquale	
Iscritto all'albo: Ingegneri	
Prov. Agrigento	N. 1777

Comune di Porto Empedocle		Protocollo n. AG0045412 del 04/08/2021	
Sezione:	Foglio: 23	Particella: 814	Tipo Mappale n. del
Dimostrazione grafica dei subalterni			Scala 1 : 500

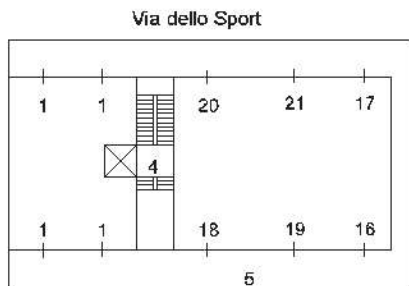

Piazza Alcide De Gasperi
PIANO TERRA

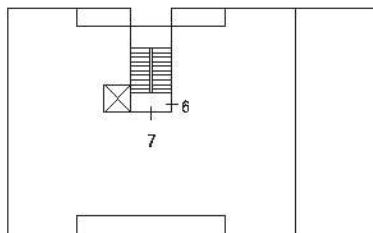

PIANO PRIMO

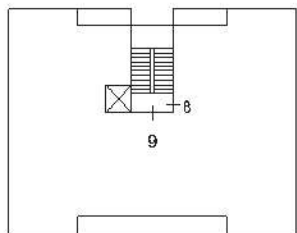

PIANO SECONDO

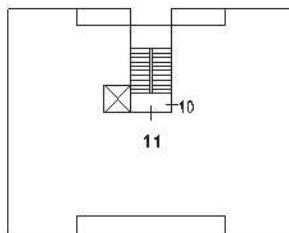

PIANO TERZO

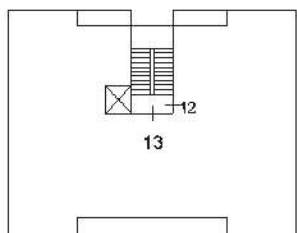

PIANO QUARTO

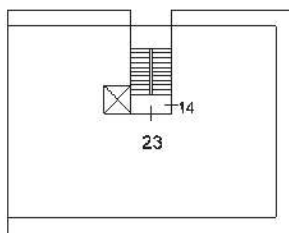

PIANO QUINTO

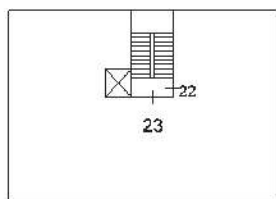

PIANO SESTO



Ultima planimetria in atti





Comune: PORTO EMPEDOCLE
 Foglio: 23
 Scala originale: 1:2000
 Dimensione cornice: 534,000 x 378,000 metri
 5-Nov-2020 8:54:19
 Prot. n. 117047/2020

Particella 624

Firmato Da: [Redacted] Emesso Da: ARUBAPEC S.P.A. NG CA 3 Serial#: 2915e0d0d09d8db055a866158acbfdb

F=-22600

Mod. B (Nuovo Catasto Edilizio Urbano)

MODULARIO
F. - Cat. S. T. - 218



MINISTERO DELLE FINANZE
DIREZIONE GENERALE DEL CATASTO E DEI SERVIZI TECNICI ERARIALI
NUOVO CATASTO EDILIZIO URBANO

Lire
20

(R. DECRETO-LEGGI 15 APRILE 1950, N. 652)

[redacted]
Allegata alla dichiarazione presentata all'Ufficio Tecnico Erariale di [redacted]

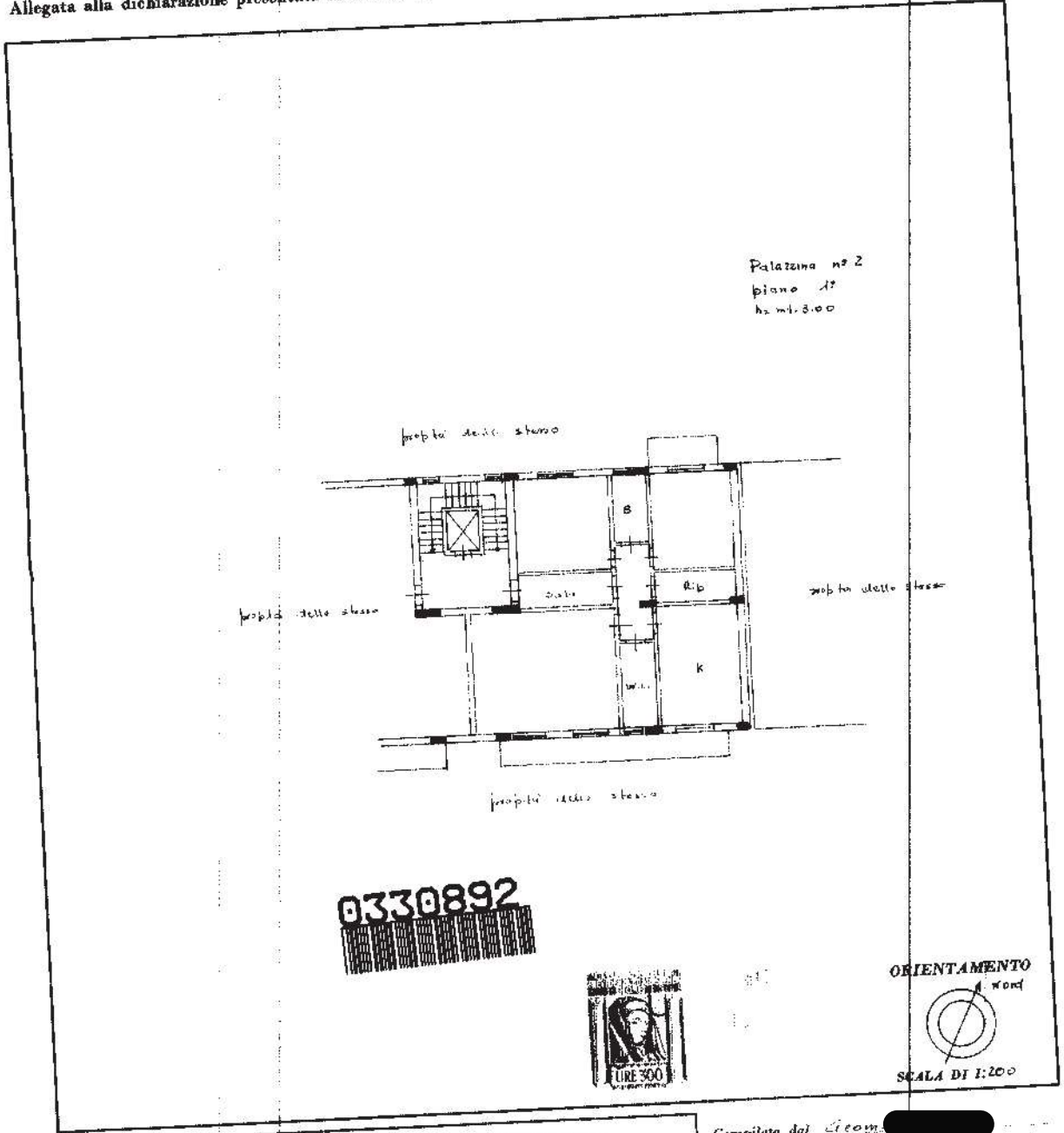

SPAZIO RISERVATO PER LE ANNOTAZIONI D'UFFICIO

DATA
1982

38

1982

1982

Compilata dal Geom. [redacted]
[redacted]
Iscritto all'Albo dei Geometri
della Provincia di Agrigento
DATA AG 12-2-1982
Firma: [redacted]

Ultima planimetria in atti







Foto 1



Foto 2

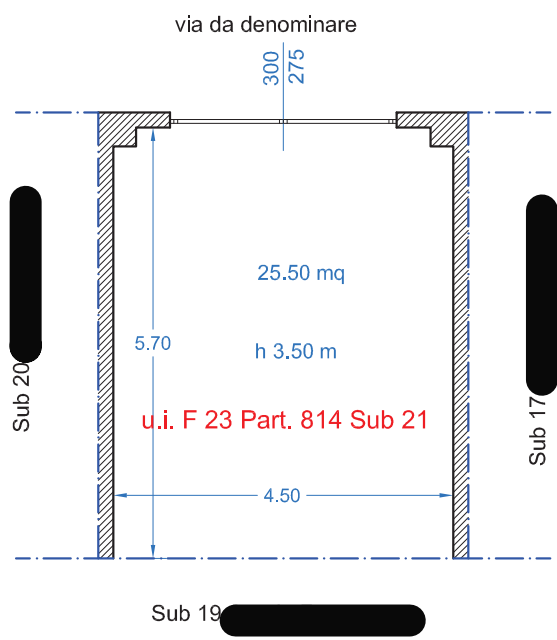

Foto 3



Foto 4



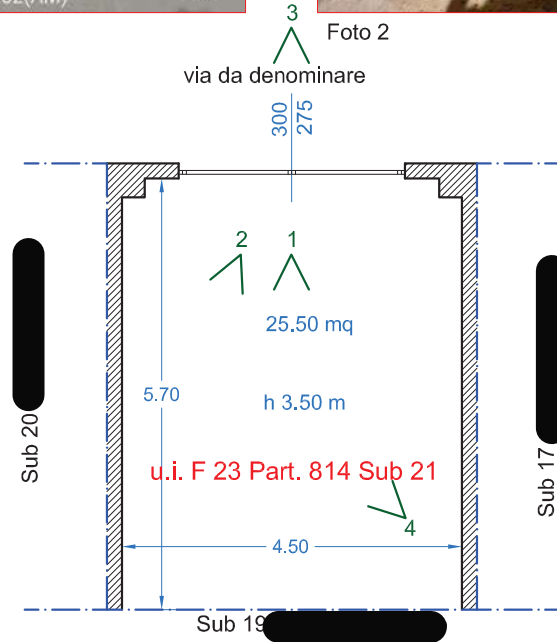



Foto 1



Foto 2

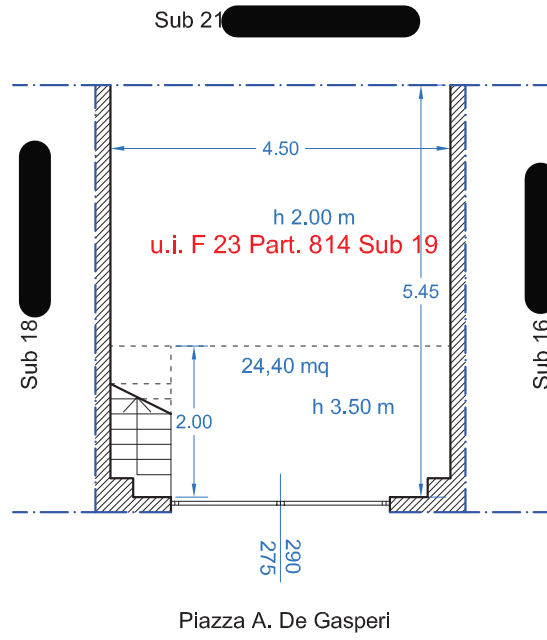

Foto 3



Foto 4

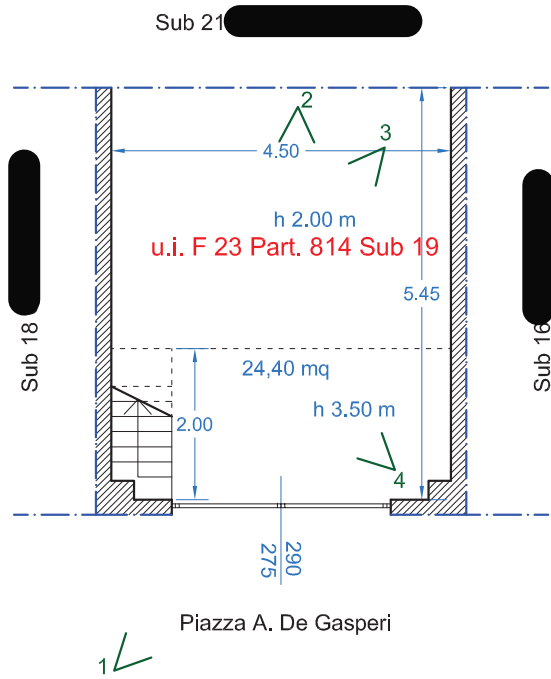

terreno Foglio 23 Part 624

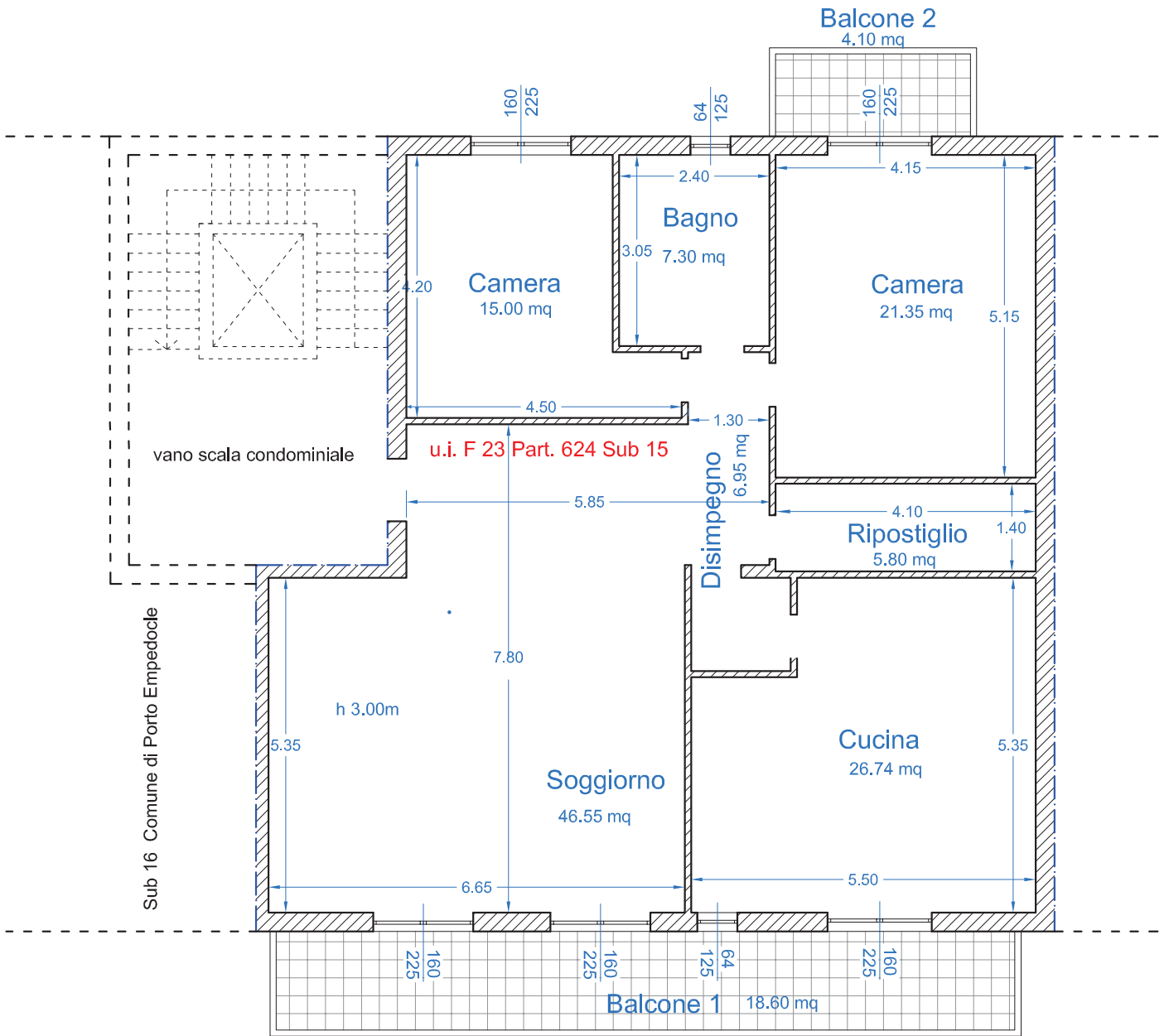

Piazza A. De Gasperi



