

ACQUILANTIS
7 1/2 metri 497



MINISTERO DELL'ECONOMIA
DIREZIONE GENERALE DEL CATASTO E DEI SISTEMI
CATASTO EDILIZIO URBANO (RDL 13-1-1939, n. 652)

MOD. BN (CEU)

LIRE
385

Pianimetria di attuazione in Comune di **PORTO EMPEDOCLE** via **C/DA PIANO LANterna** civ. n. **344**

E6/1P/E

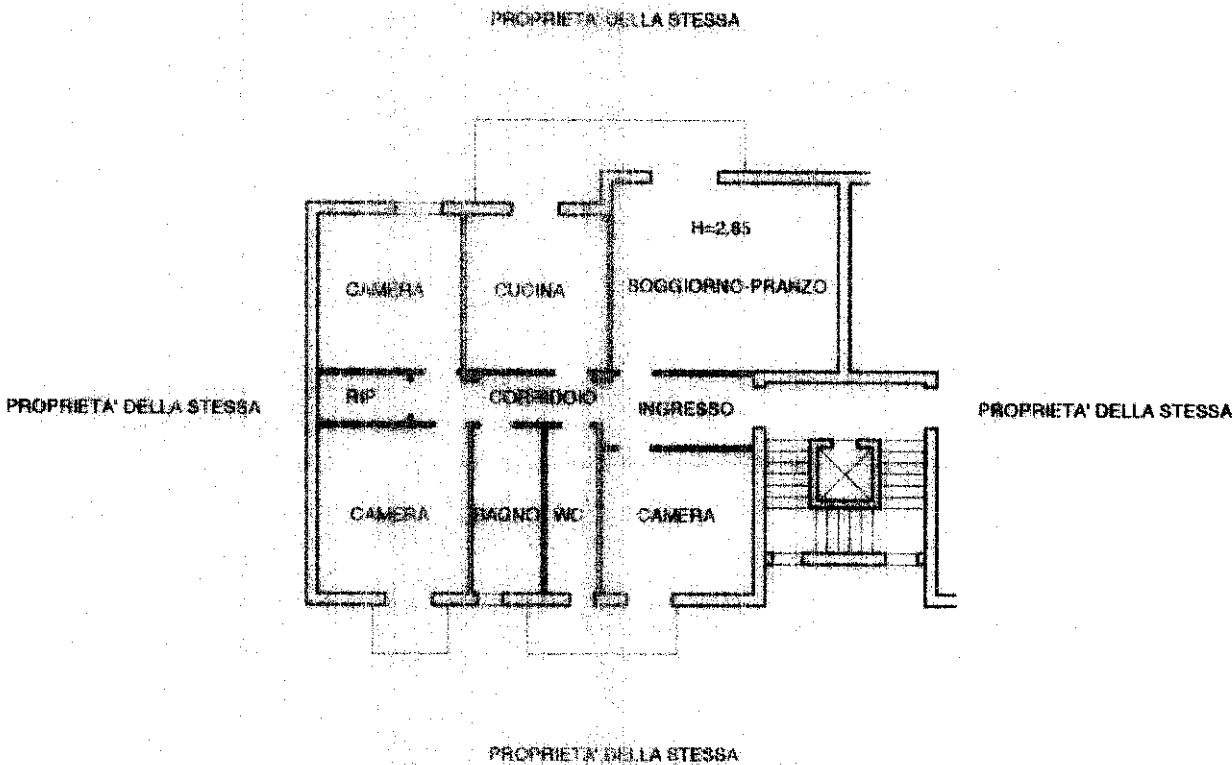

Piano Primo

1833467

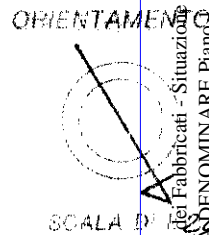

RISERVATO ALL'UFFICIO

Elaborazione di N. Consiglieri del **ING. PUCCIO FRABIO**

Ultima planimetria in atti

Catasto dei Fabbricati - Situazioni al 16/03/2022 - Comune di PORTO EMPEDOCLE(F299) - < Foglio 22 - Particella 817 - Subalterno 37 >
VIA DANOMINARE Piano 0

mapa 01

817 37 2702'95

Comune di Porto Empedocle
Via Eolo n.2
Foglio 22 part.817 sub.37

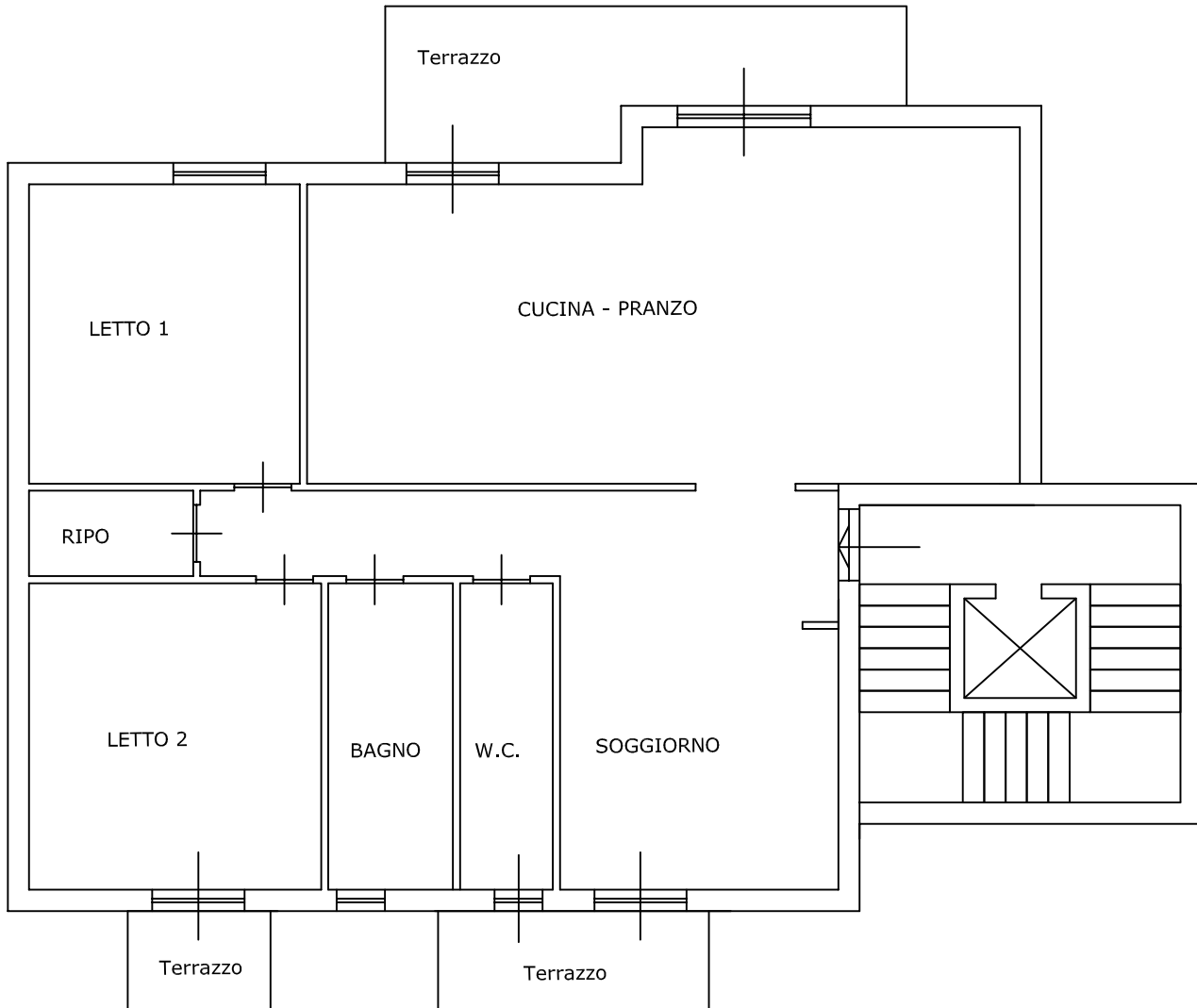

h 2,75 ml
PIANTA PIANO PRIMO

