

MODULARIO
F. 119, mod. 497



MINISTERO DELLE FINANZE

Mod. B (Nuovo Catasto Edilizio Urbano)

DIREZIONE GENERALE DEL CATASTO E DEI SERVIZI TECNICI ERARIALI

Lire
150

NUOVO CATASTO EDILIZIO URBANO

(R. DECRETO-LEGGI 30 APRILE 1969, N. 652)

Planimetria dell'immobile situato nel Comune di PORTO EMPEDOCLE Via C/DA INFICHERNA VIAHA

Ditta

Allegata alla d. presentata all'Ufficio Tecnico Erariale di

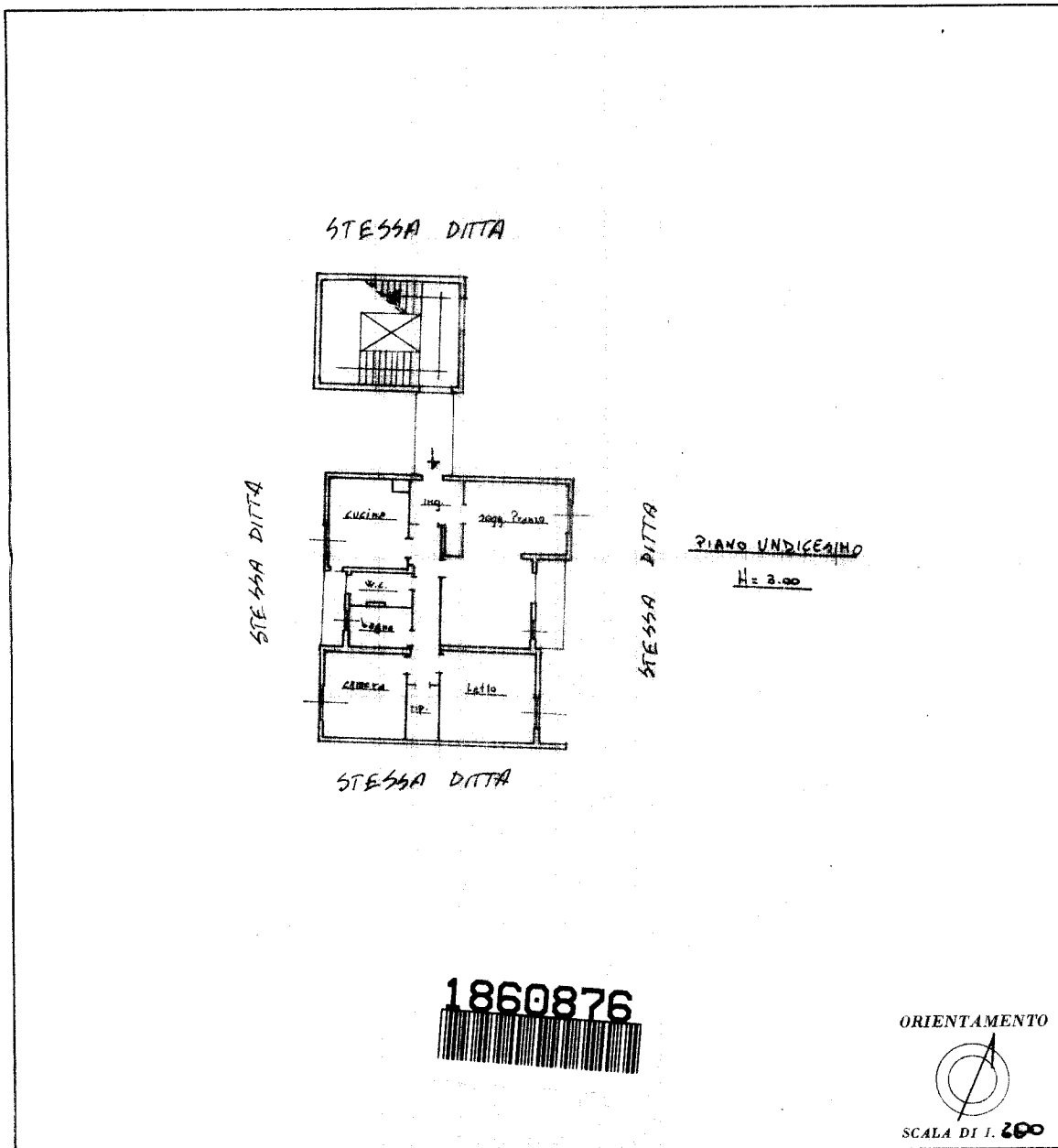

10 metri

Catasto dei Fabbricati - Situazione al 17/01/2014 - Comune di PORTO EMPEDOCLE (F299) - Foglio: 22 - Particella: 673 - Subalterno: 27 >
CONTRADA INFICHERNA piano: 11 edificio: B;

Ultima planimetria in atti

SPAZIO RISERVATO PER LE ANNOTAZIONI D'UFFICIO	
DATA PROT. N° 18/88	FOGLIO 22 PA RT. 673 SUB 27

Compilata dal ARCH. SALVATORE TRUPIA
(Titolo, nome e cognome del tecnico)
Iscritto all'Albo degli ARCHITETTI
della Provincia di

DATA

Firma: Arch. Salvatore Trupia