

MODULARIO
F. fig. rend. - 496



MINISTERO DELLE FINANZE
DIREZIONE GENERALE DEL CATASTO E DEI SERVIZI TECNICI ERARIALI

Mod. A (Nuovo Catasto Edilizio Urbano)

NUOVO CATASTO EDILIZIO URBANO

Lire
300

(R. DECRETO-LEGGE 13 APRILE 1939, N. 652)

Planimetria dell'immobile situato nel Comune di CANICATTI

Via BARONE LOMBARDO N. 141

Ditta

*
Allegata alla dichiarazione presentata all'Ufficio Tecnico Erariale di AGRIGENTO

PER 50%

TERZO PIANO

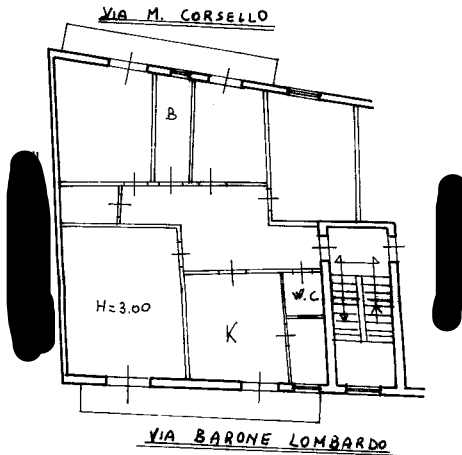

0456664

ORIENTAMENTO



SCALA DI 1:200

SPAZIO RISERVATO PER LE ANNOTAZIONI D'UFFICIO

DATA

PROT. N°

56

1220

9

Compilata dal GEOMETRA

PAGLIARELLO GIUSEPPE
(Titolo, nome e cognome del tecnico)

Iscritto all'Albo dei GEOMETRI

della Provincia di AGRIGENTO

DATA 3-4-1987

Firma: Pagliariello Giuseppe

PRLC PPA 38 P 14 B 602 I

Ultima planimetria in atti

