

**Agenzia del Territorio
CATASTO FABBRICATI
Ufficio Provinciale di
Agrigento**

Dichiarazione protocollo n. AG0216373 del 08/07/2010

Planimetria di u.i.u. in Comune di Porto Empedocle

Via Leonardo Sciascia

civ. SN

Identificativi Catastali:

Sezione:

Foglio: 21

Particella: 673

Subalterno: 35

Compilata da:

Lauricella Salvatore

Iscritto all'albo:

Ingegneri

Prov. Agrigento

N. 335

Scheda n. 1

Scala 1:200

PIANO QUARTO

H.=ml. 2,80

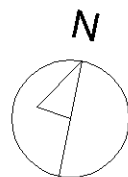
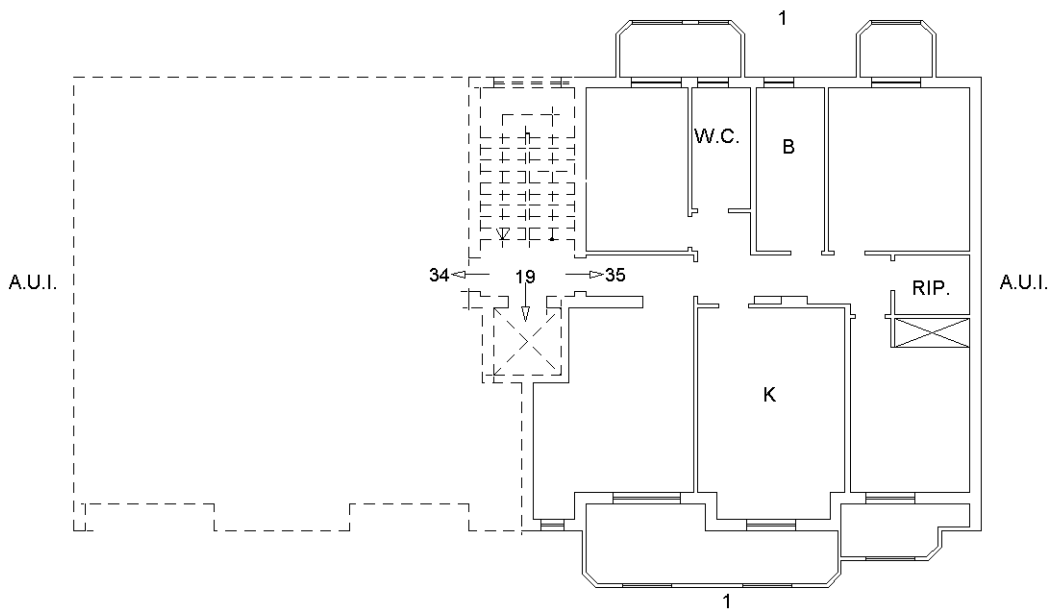

Ultima planimetria in atti

**Agenzia del Territorio
CATASTO FABBRICATI
Ufficio Provinciale di
Agrigento**

Dichiarazione protocollo n. AG0216373 del 08/07/2010

Planimetria di u.i.u. in Comune di Porto Empedocle

Via Leonardo Sciascia

civ. SN

Identificativi Catastali:

Sezione:
Foglio: 21
Particella: 673
Subalterno: 27

Compilata da:
Lauricella Salvatore
Iscritto all'albo:
Ingegneri

Prov. Agrigento

N. 335

Scheda n. 1

Scala 1:200

PIANO TERRA

H.=ml. 3,80

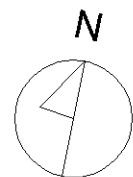
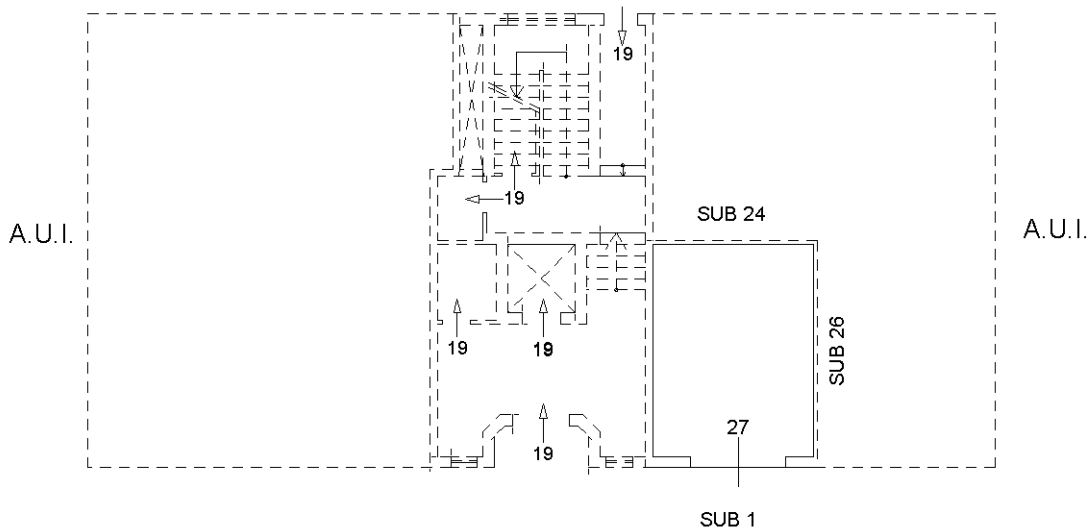

Ultima planimetria in atti