

Lotto n. 1 fabbricato commerciale adibito a magazzino in c.da Busone

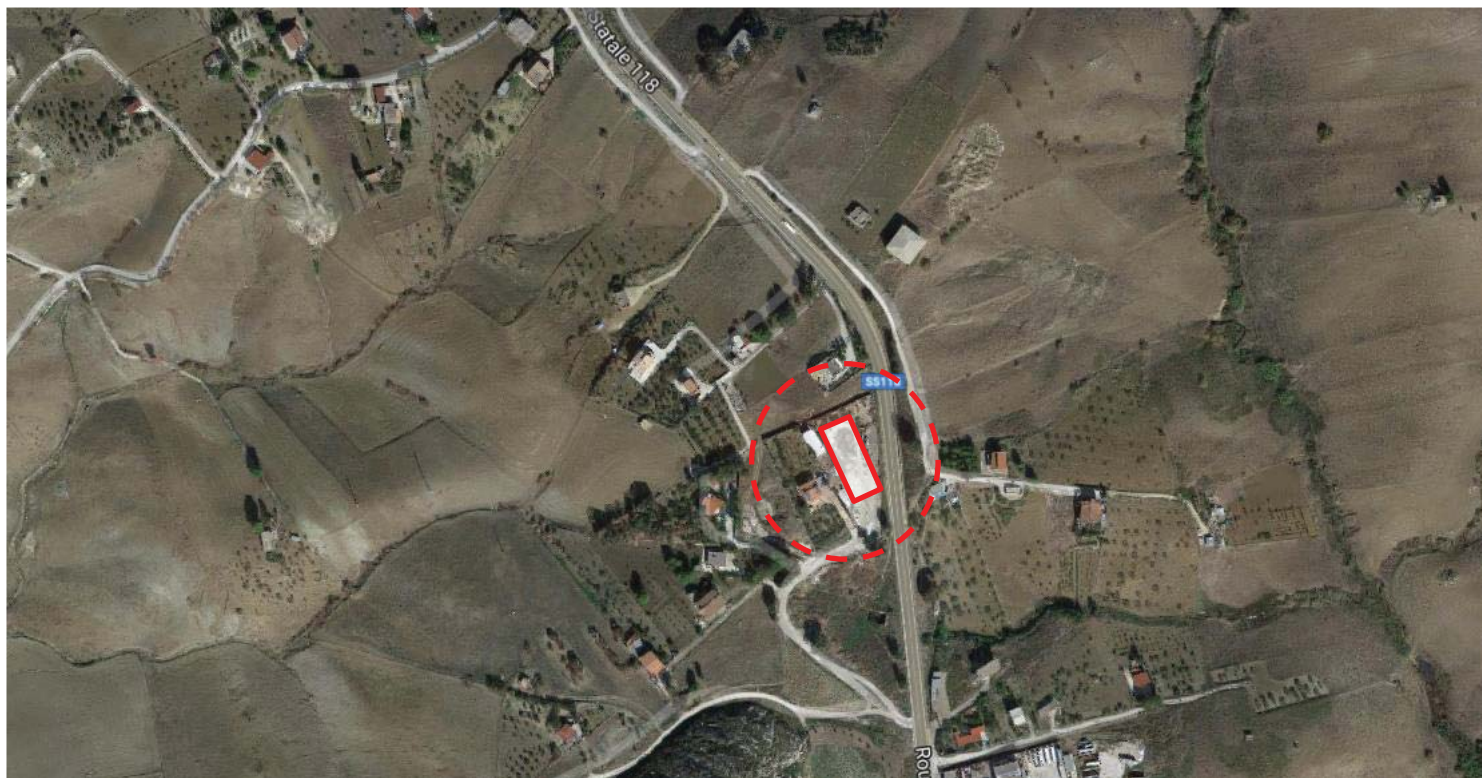

A



B

INQUADRAMENTO TOPONOMASTICO E ORTOFOTO AEREA

RAPPRESENTAZIONE IN SCALA RIDOTTA

DATA ___ / ___ / ___

A - L'edificio in stima nel contesto agricolo

B - Veduta aerea

**Agenzia del Territorio
CATASTO FABBRICATI**
Ufficio provinciale di
Agrigento

Scala 1: 500

Dichiarazione protocollo n. AC0018833 del 07/02/2006
Pianimetria di u.i.u. in Comune di Agrigento
Contrada Busone'

civ. SNC

Identificativi Catastali:
Sezione: 41
Foglio: 41
Particella: 233
Subalterno:

Compilata da:
Tabone Giovanni
Iscritto all'albo:
Geometri
Prov. Agrigento N. 1041

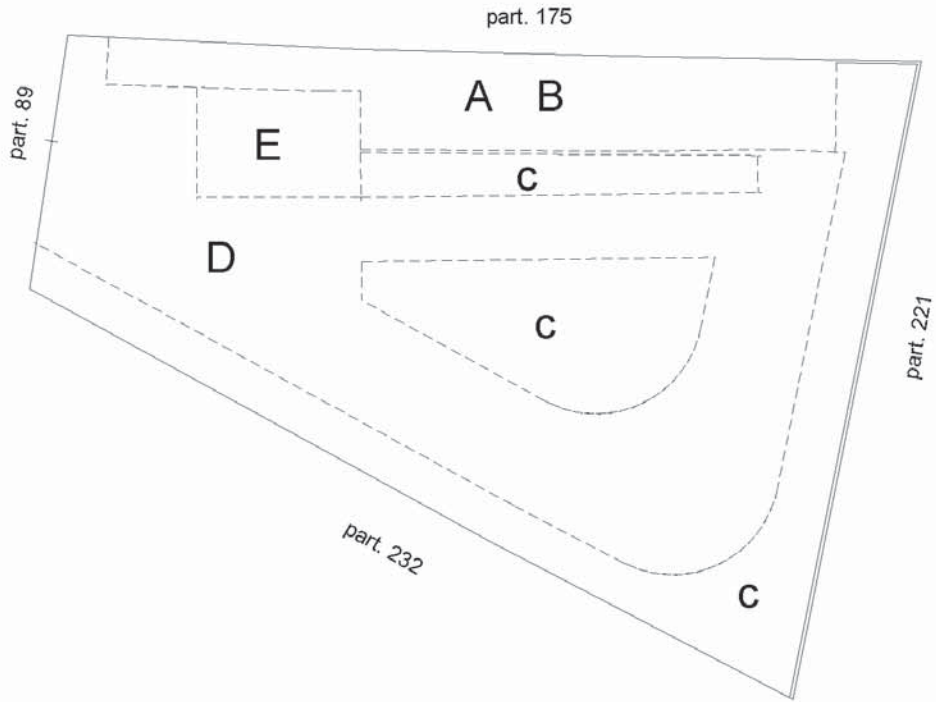

PIANTA PIANO TERRA



**Agencia del Territorio
CATASTO FABBRICATI**
Ufficio provinciale di
Agrigento

Dichiarazione protocollo n. AC0018833 del 07/02/2006
Pianimetria di u.i.u. in Comune di Agrigento
Contrada Busone'

civ. SNC

Identificativi Catastali:
Sezione: 41
Foglio: 41
Particella: 233
Subalterno:
Compilata da:
Tabone Giovanni
Iscritto all'albo:
Geometri
Prov. Agrigento N. 1041

Scala 1: 200

PIANTA PIANO TERRA - A

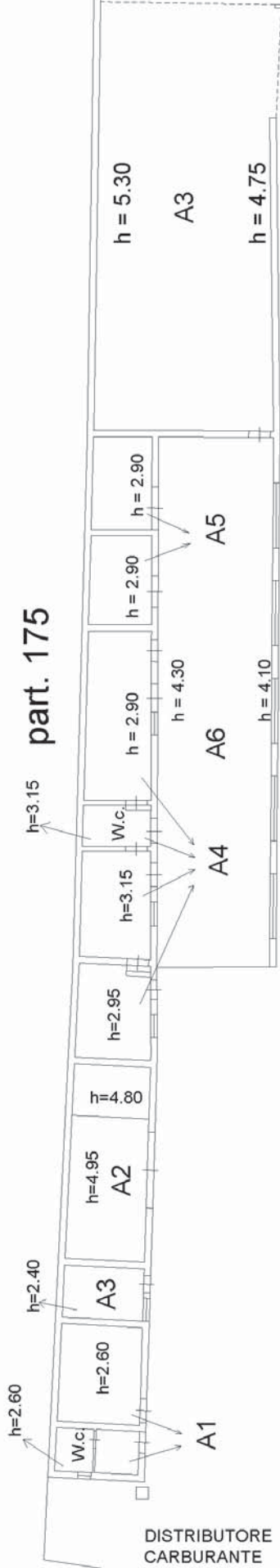

- (A1) Officina e servizio
- (A2) Esposizione e vendita
- (A3) Deposito merce
- (A4) Uffici
- (A5) Ricovero provvisorio operai
- (A6) Porticato

PIANTA PIANO PRIMO - B



- (B1) Tettoia per deposito merce



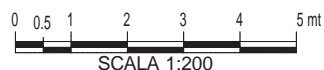
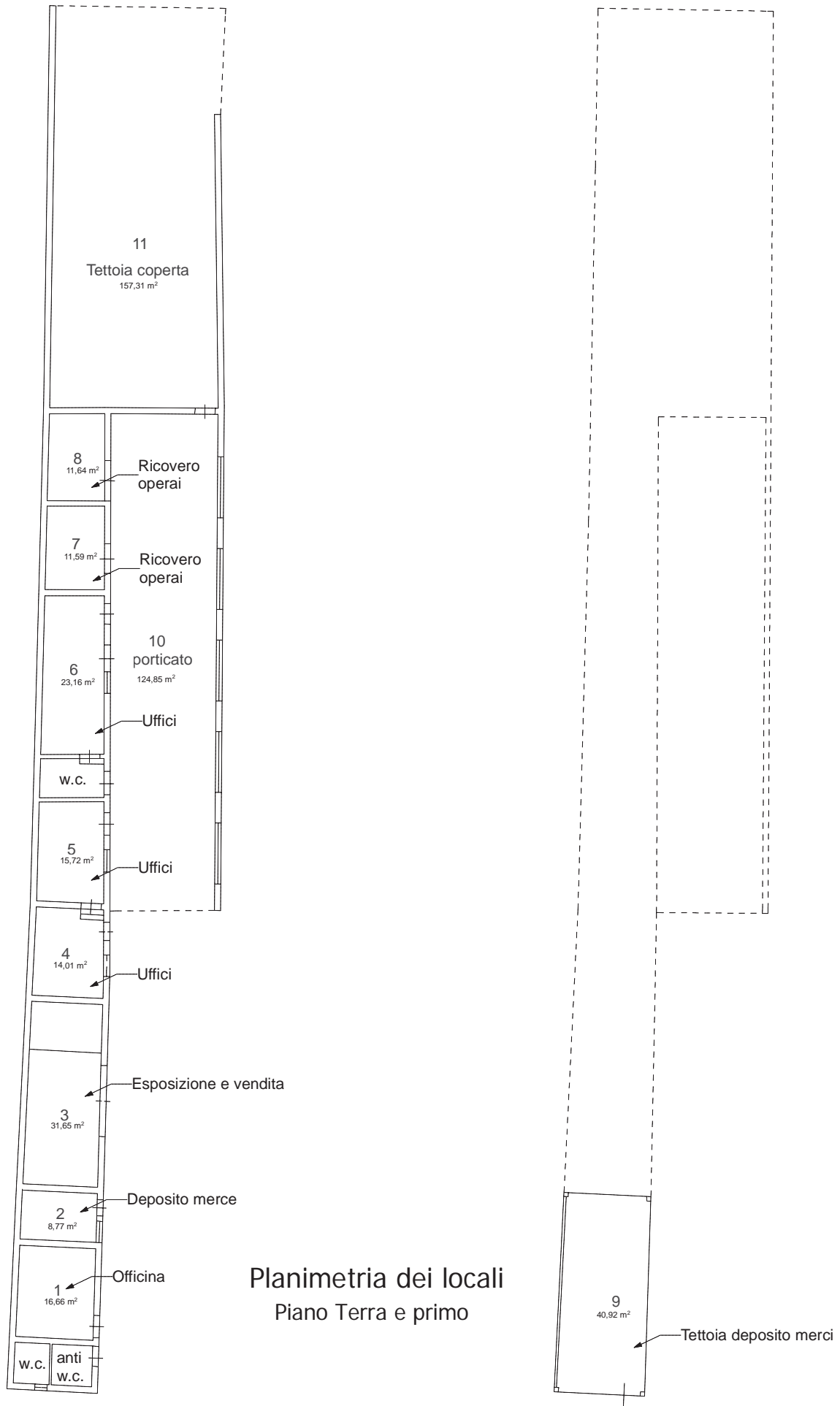

ESTRATTO PLANIMETRICO

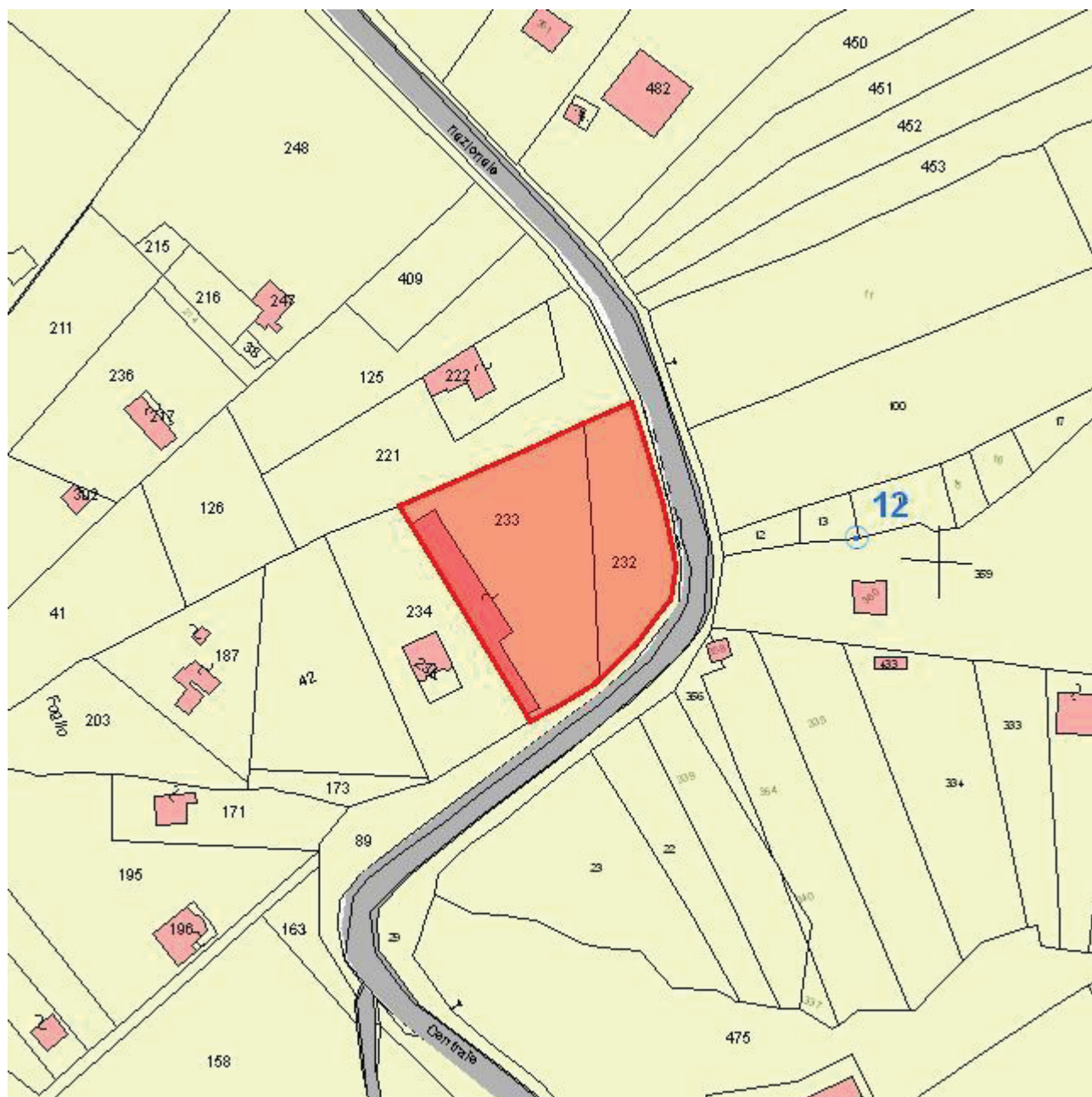

Catasto

Comune: A089 Foglio: 41 Numero: 232 (Area: 1584,49 mq)

Comune: A089 Foglio: 41 Numero: 233 (Area: 3375,89 mq)

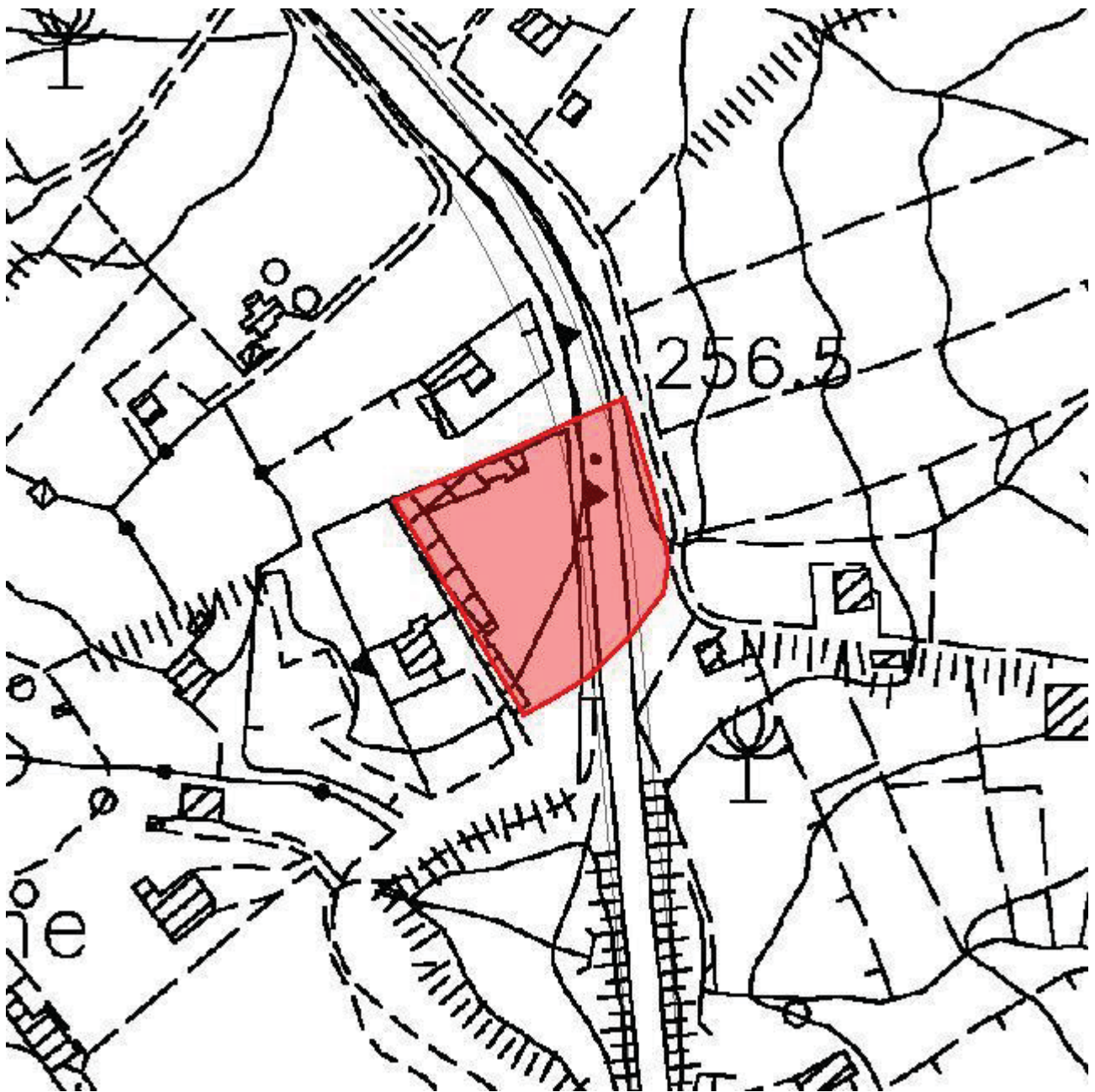

Piano Regolatore Generale DDG 1106/09
Comune: A089 Foglio: 41 Numero: 232 (Area: 1584,49 mq)
Comune: A089 Foglio: 41 Numero: 233 (Area: 3375,89 mq)

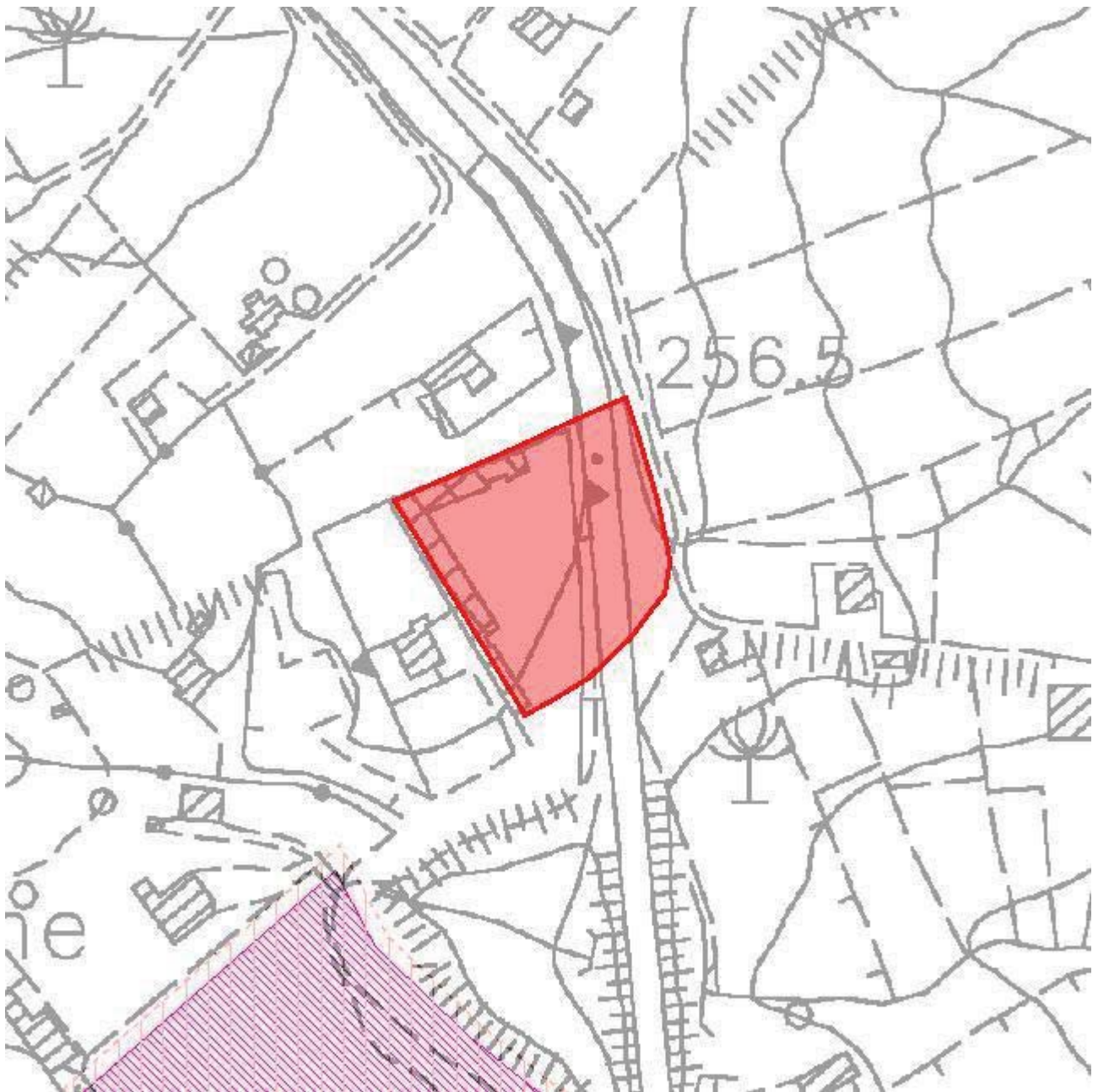

PRG_VINCOLI

Comune: A089 Foglio: 41 Numero: 232 (Area: 1584,49 mq)

Comune: A089 Foglio: 41 Numero: 233 (Area: 3375,89 mq)