

MODULARIO  
F. rg. rend. - 496



MINISTERO DELLE FINANZE  
DIREZIONE GENERALE DEL CATASTO E DEI SERVIZI TECNICI ERARIALI

Mod. A (Nuovo Catasto Edilizio Urbano)

Lire  
350

# NUOVO CATASTO EDILIZIO URBANO

(A. DECRETO-LEGGE 17 LUGLIO 1980, N. 350)

Planimetria dell'immobile situato nel Comune di LICATA Via C.le interno di via Gela tr.A - s.n.

Ditta

Allegata alla dichiarazione presentata all'Ufficio Tecnico Erariale di Agrigento

CORTILE INTERNO DI  
VIA GELA Tr. A

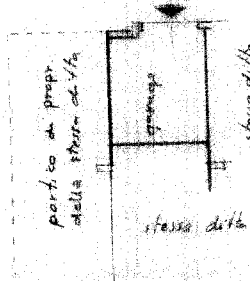

H = 2,90 m.

VIA GELA Tr. A

PIANTA PIANO TERRA

1862572

ORIENTAMENTO



SCALA DI 1:200

SPAZIO RISERVATO PER LE ANNOTAZIONI D'UFFICIO

DATA  
PROT. N°



FOGLIO 108  
PART. 1437  
SUB. 16

Compilata dall'arch. Palagano Marrah  
(Titolo, nome e cognome del tecnico)

HRR CARS3 E 19 E 573 Z

Iscritto all'Albo degli architetti  
della Provincia di Agrigento

DATA 10.11.1988

Firma:

P.L.S. ORDINA IN FORMA

Ultima planimetria in atti

Data presentazione: 27/12/1988 - Data: 30/08/2023 - n. T249246 - Richiedente:

Totale schede: 1 - Formato di acquisizione: A3(297x420) - Formato stampa richiesto: A4(210x297)

invariato 10

Catasto dei Fabbricati - Situazione al 30/08/2023 - Comune di LICATA (E573) - < Foglio 108 - Particella 1437 - Subalterno 16 >

Firmato DA MINICAPITURBA Emesso Da: INFOCAMERE QUALIFIED ELECTRONIC SIGNATURE CA Serial#: 28770c

