

Esecuzione Forzata R.G.es. n°110/2019  
promossa da *siena NPI. 2018 s.r.l. contro*



**TRIBUNALE DI AGRIGENTO**  
**Esecuzioni Immobiliari**

**Lotto 001**  
**Bene Immobile**  
*Ubicato in via Avellino a Porto Empedocle*  
**Corpo A**  
**DOCUMENTAZIONE FOTOGRAFICA**

Giudice dell'Esecuzione: Dr.ssa Vitalba Pipitone  
Perito: Arch. Anna Maria Rita Cammarata



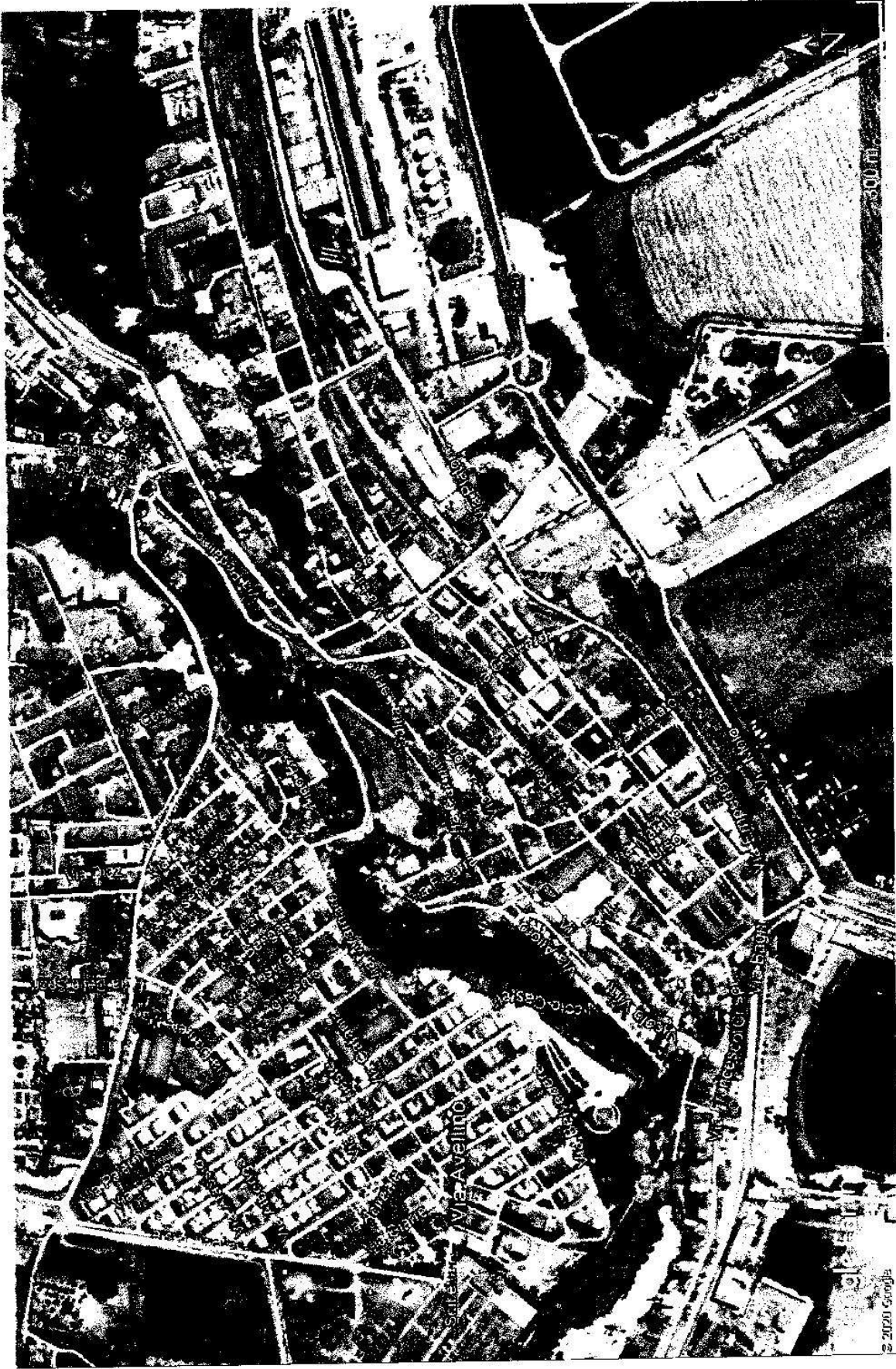

**Percorso stradale per raggiungere l'immobile ubicato in via Avellino a Porto Empedocle**





Contesto urbanistico nelle vicinanze del fabbricato ubicato in via Avellino a Porto Empedocle



**CONTESTO URBANISTICO nelle vicinanze dell'Appartamento  
ubicato in via Avellino a Porto Empedocle**



foto "A"



foto "B"

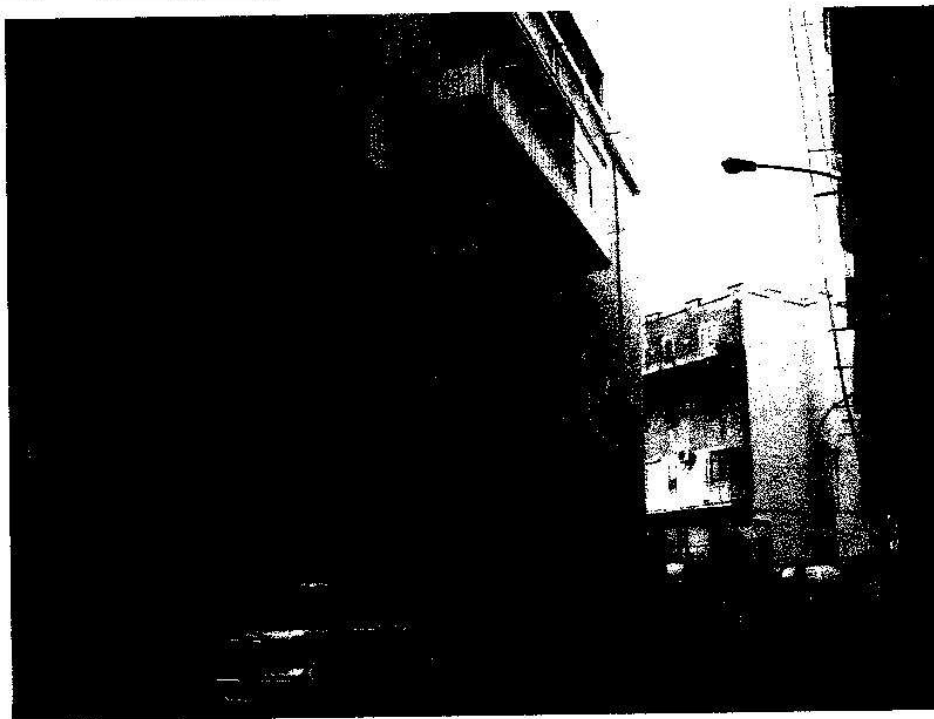

**LEGENDA**



**Punto di Vista**

**via Avellino**

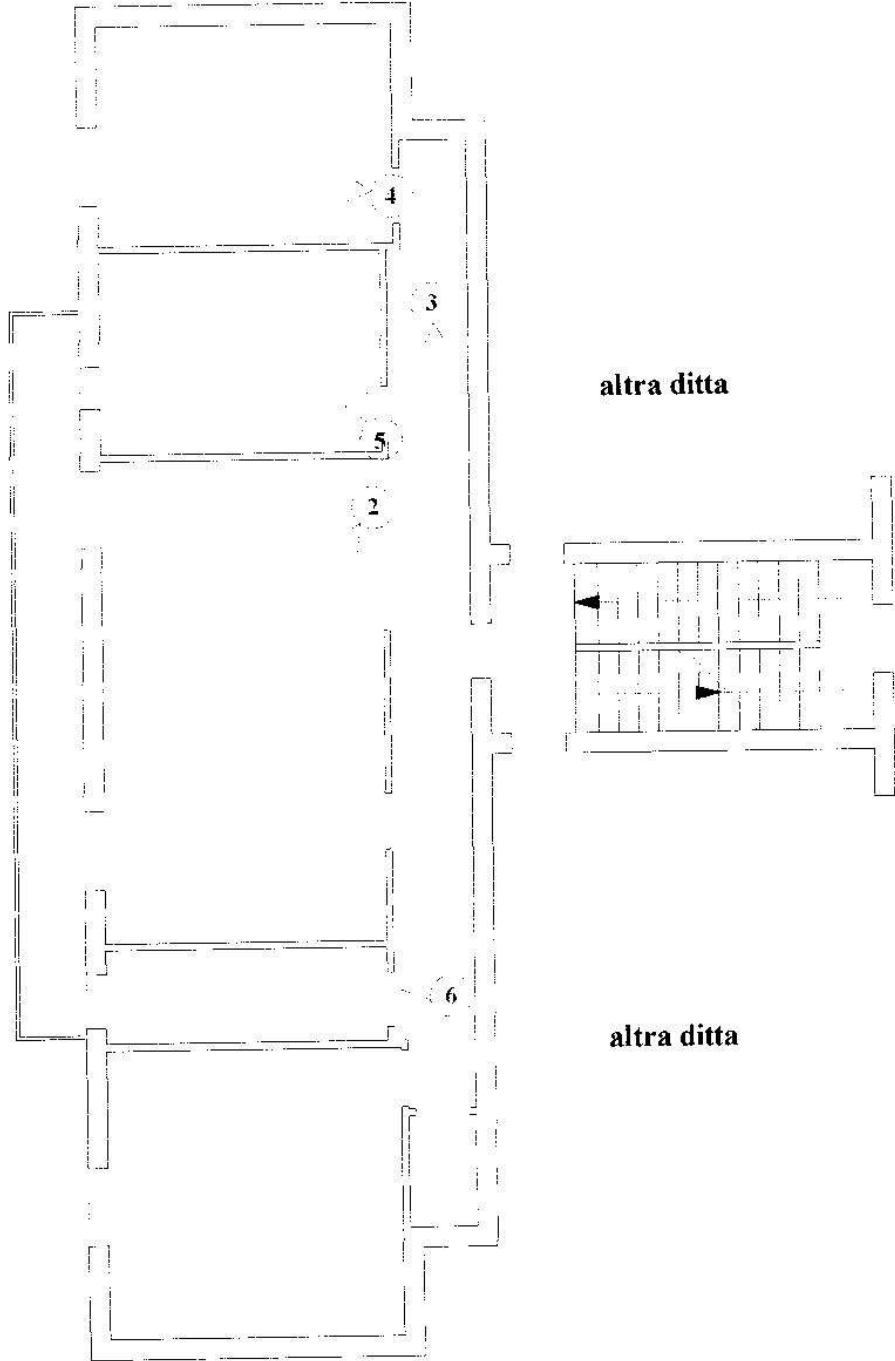

**Pianta Piano Quarto**

1



APPARTAMENTO POSTO A PIANO QUARTO



foto n. 1



foto n. 2



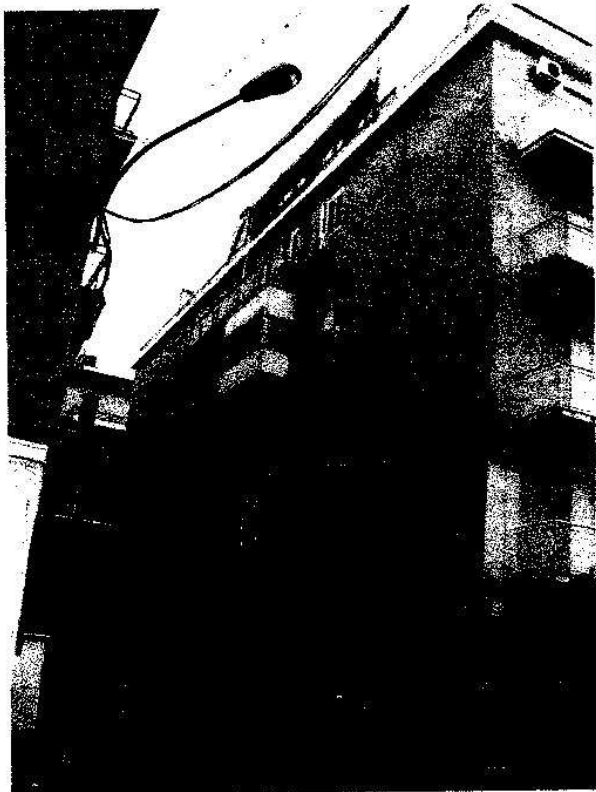

foto n. 3

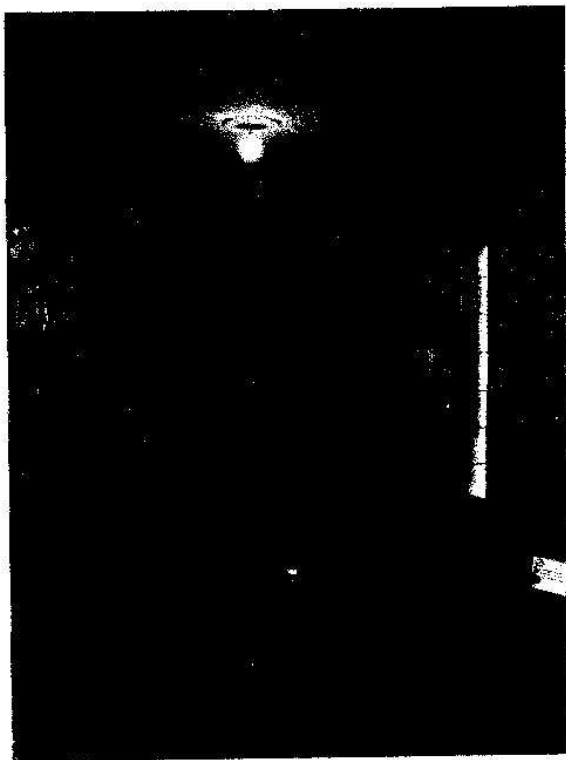
foto n. 4



foto n. 5

foto n. 6



# LEGENDA



Punto di Vista

via Avellino

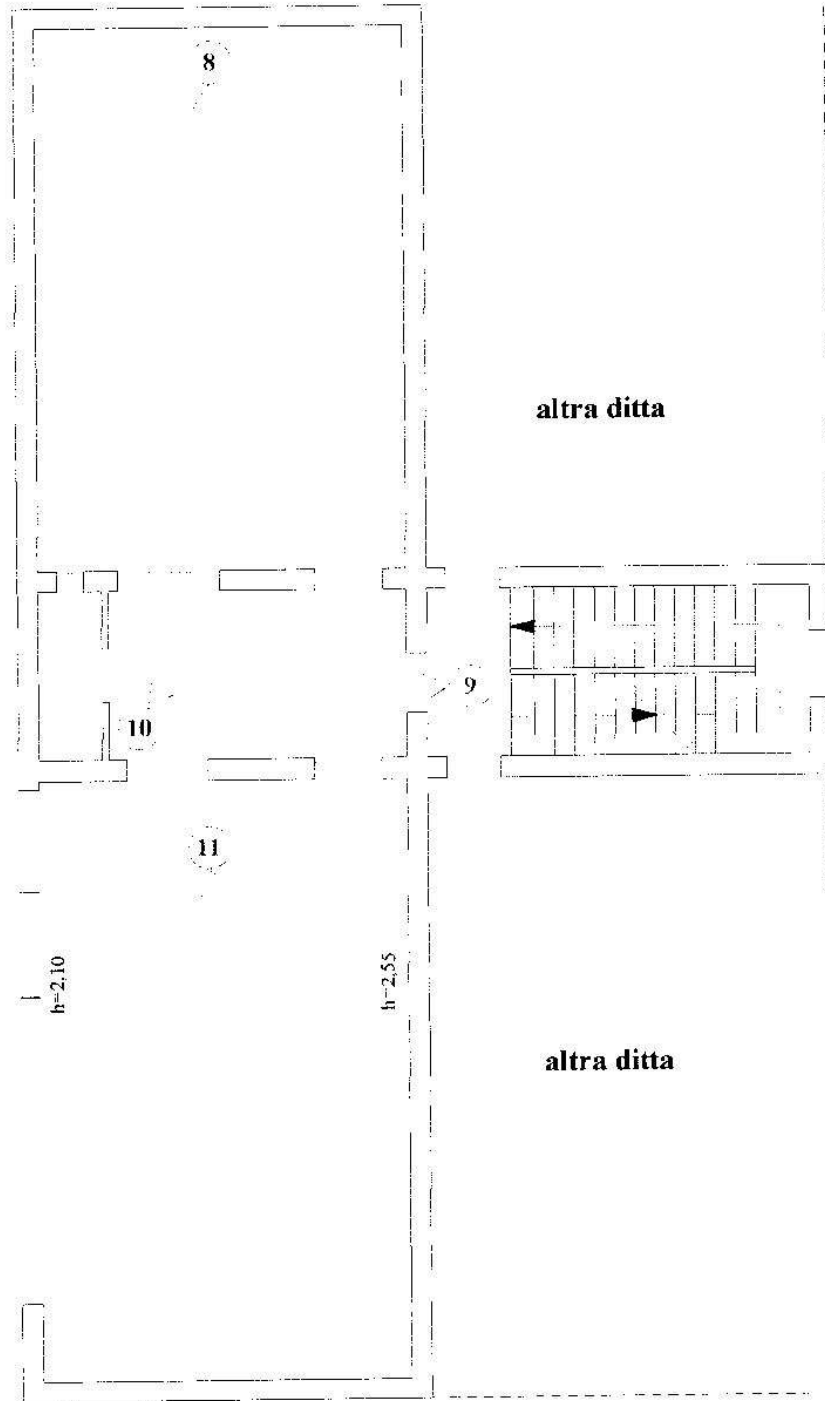

Pianta Piano Quinto

7







foto n. 7



foto n. 8

**Locali realizzati Abusivamente  
non conformi ai Parametri  
Urbanistici da DEMOLIRE**



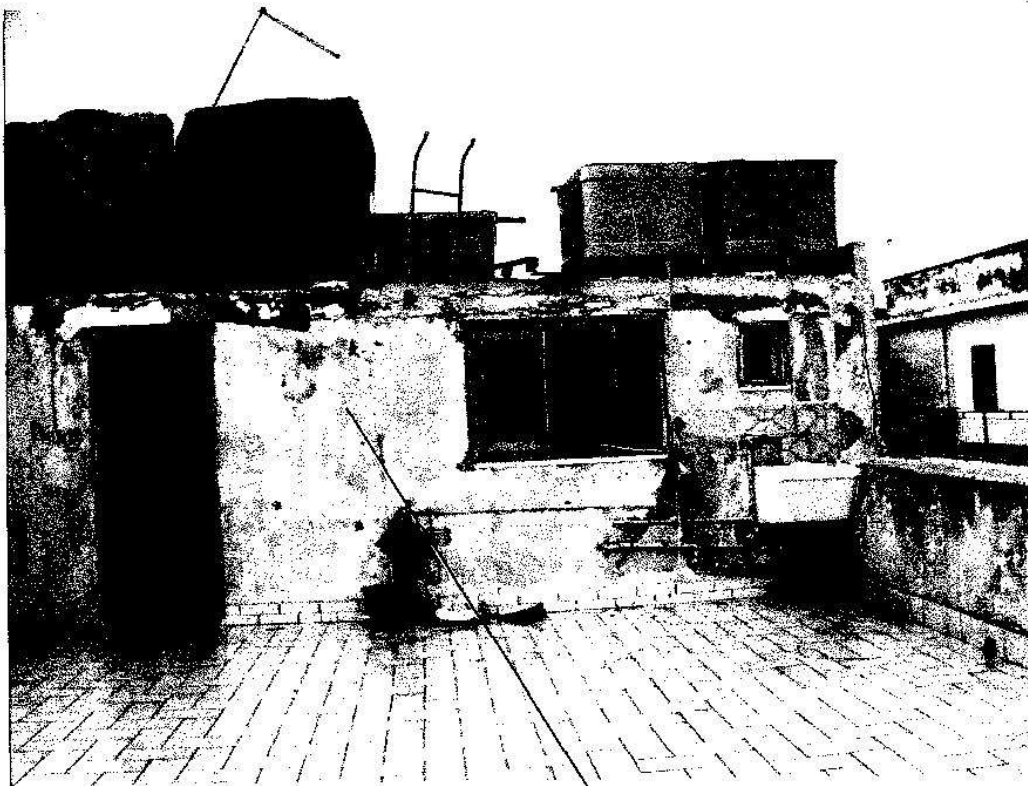

foto n. 9



foto n. 10

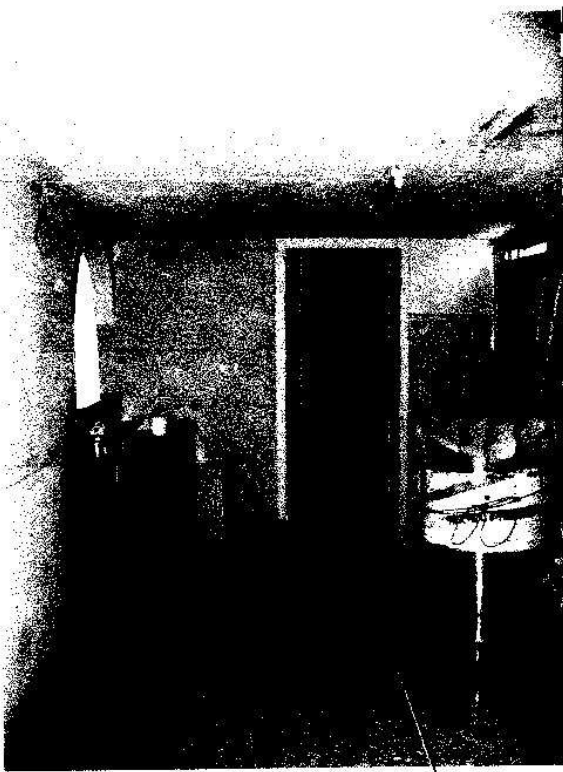

foto n. 11

**Locali realizzati Abusivamente  
non conformi ai Parametri  
Urbanistici da DEMOLIRE**

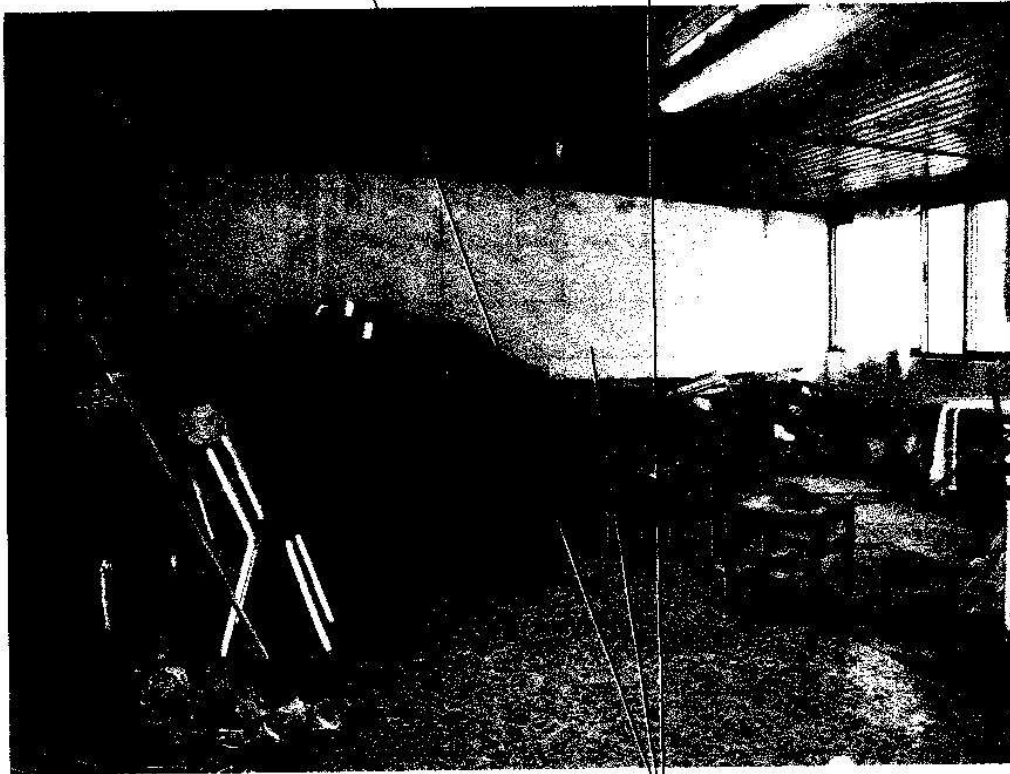