

DOCUMENTAZIONE FOTOGRAFICA  
**Comune di Agrigento**  
Foglio 168 - particella 281 - sub 8



Foto n° 1  
Edificio di Via Itaca n 8  
→ Appartamento posto al secondo piano





Foto n° 2  
Prospetto sud – ovest. Vista dalla proprietà Aleo Ferlisi

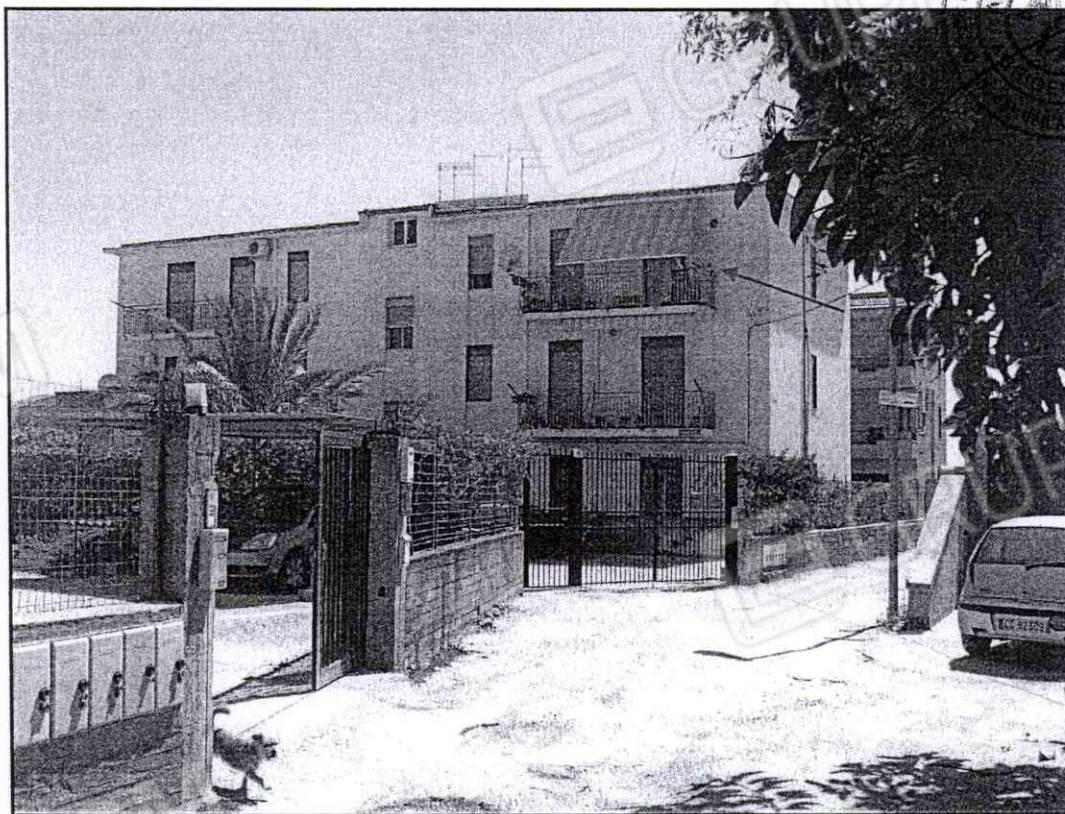

Foto n° 3  
Vista dalla terrazza: accesso all'immobile e parte nord – est della corte comune.



# NUOVO CATASTO EDILIZIO URBANO

(R. DECRETO-LEGGE 12 APRILE 1939, N. 662)

Planimetria dell'immobile situato nel Comune di **AGRIGENTO** Via **MACA, 8 S. DA TEGGATO**

Ditta **AGRIGENTO COB. FISC. (S. R. L.)** \*

Allegata alla dichiarazione presentata all'Ufficio Tecnico Erariale di **AGRIGENTO**

\* **AGRIGENTO COB. FISC. (S. R. L.)**  
CONIUGI AVENTI DIRITTO ALLA PROPRIETA' CON REGIME DELLA COMUNIONE DEI BENI

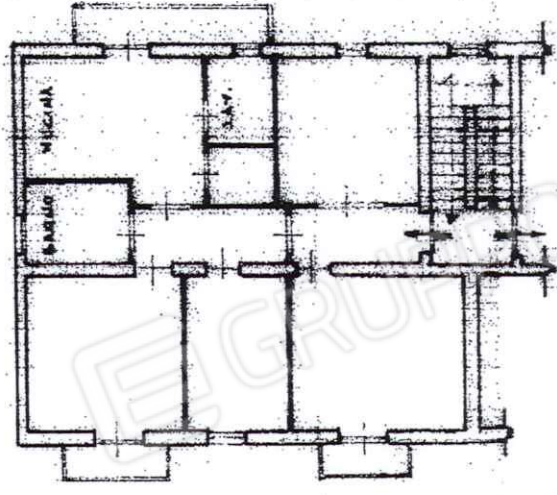

PROP.

# Comune di Agrigento



Sub. 7 proprietà

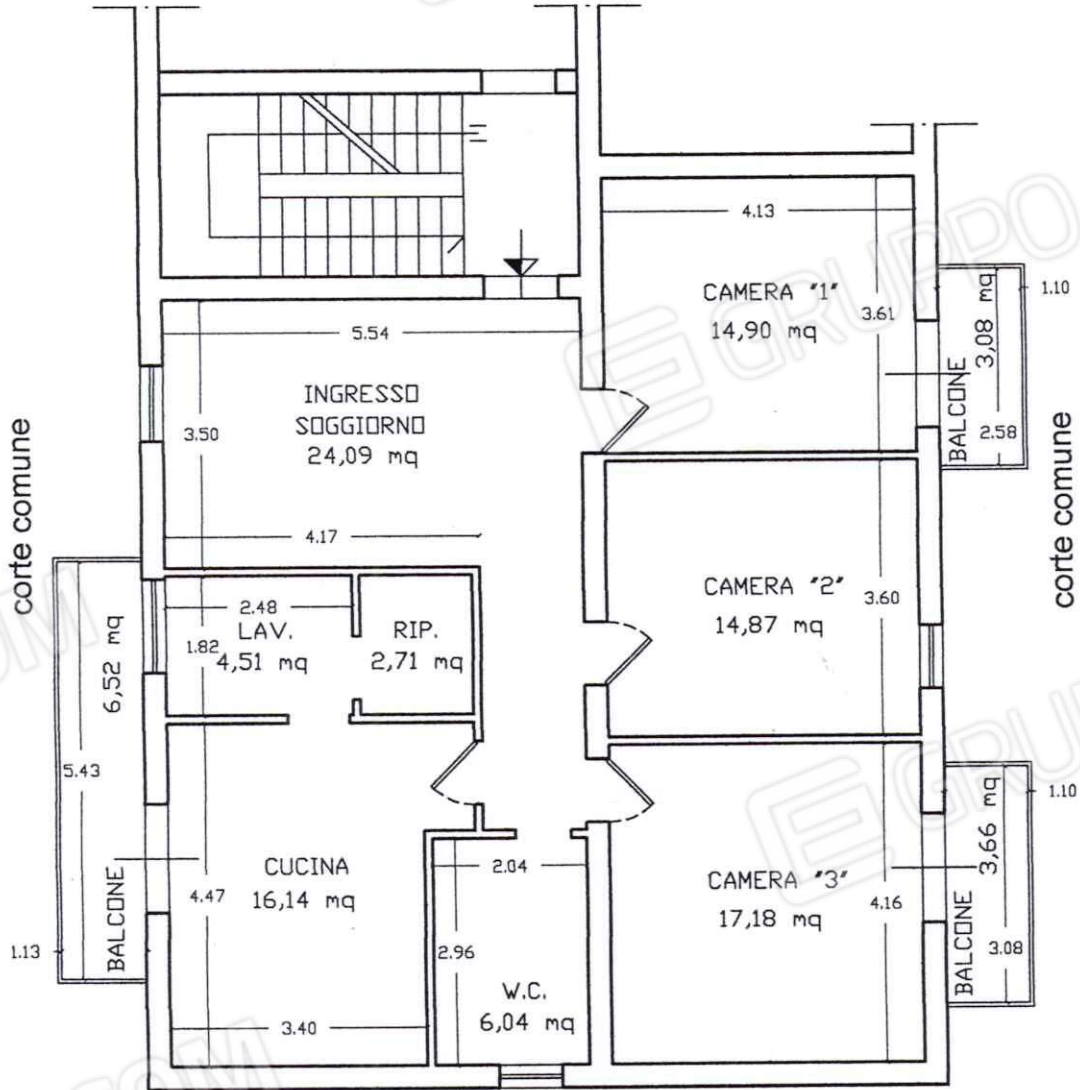

Via Itaca n. 8

Villaggio Mosè (Agrigento)

Lotto unico

foglio 168, particella 281, sub 8

Pianta Piano Secondo

ingresso da Via Itaca n. 8



Scala 1:100





Foto n° 5  
Corridoio



Foto n° 4  
Vano scala





Foto n° 8  
Soggiorno

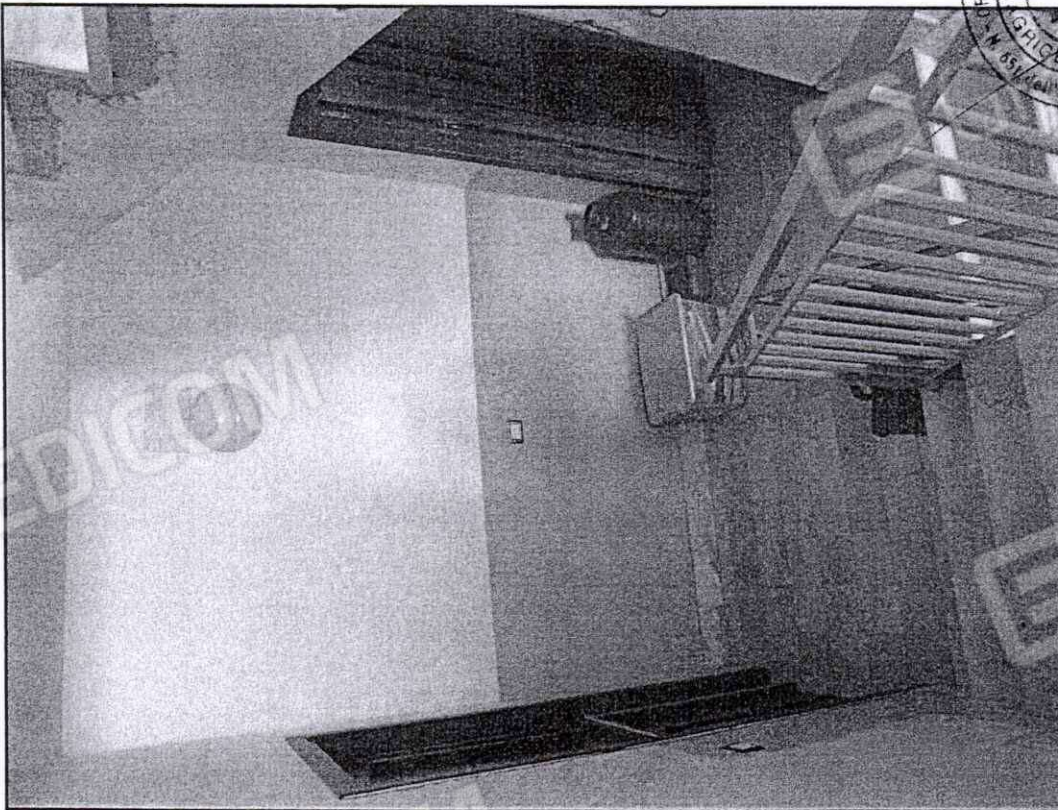

Foto n° 9  
Cucina





Foto n° 7  
Particolare soggiorno  
macchie di umidità  
↑



Foto n° 6  
Bagno



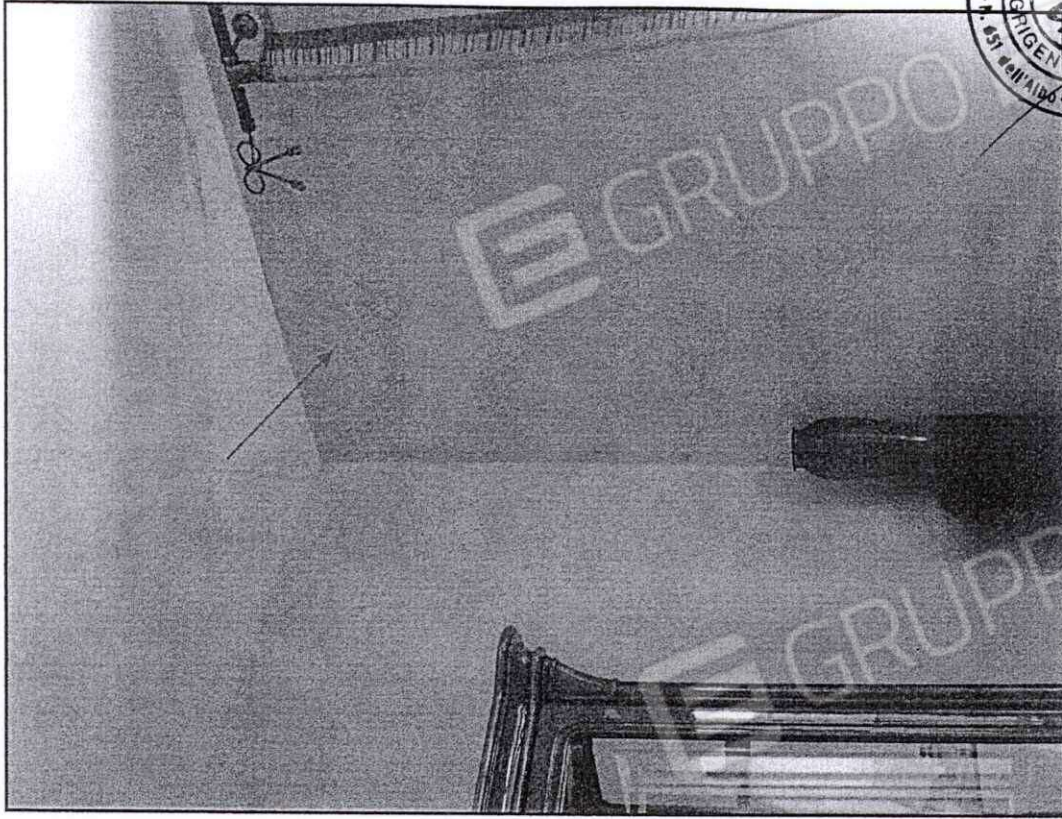

Foto n° 10  
Lavanderia → macchie di umidità

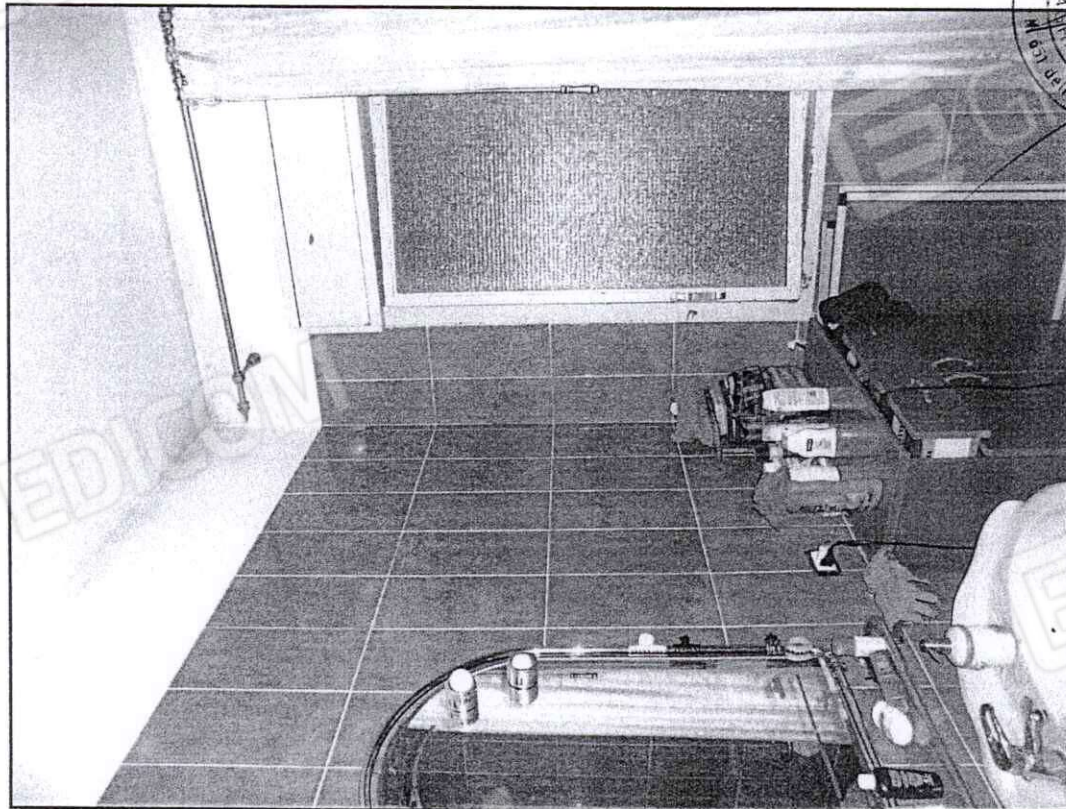

Foto n° 11  
Ripostiglio → crollo di parte del soffitto.





Foto n° 12  
Terrazza di copertura

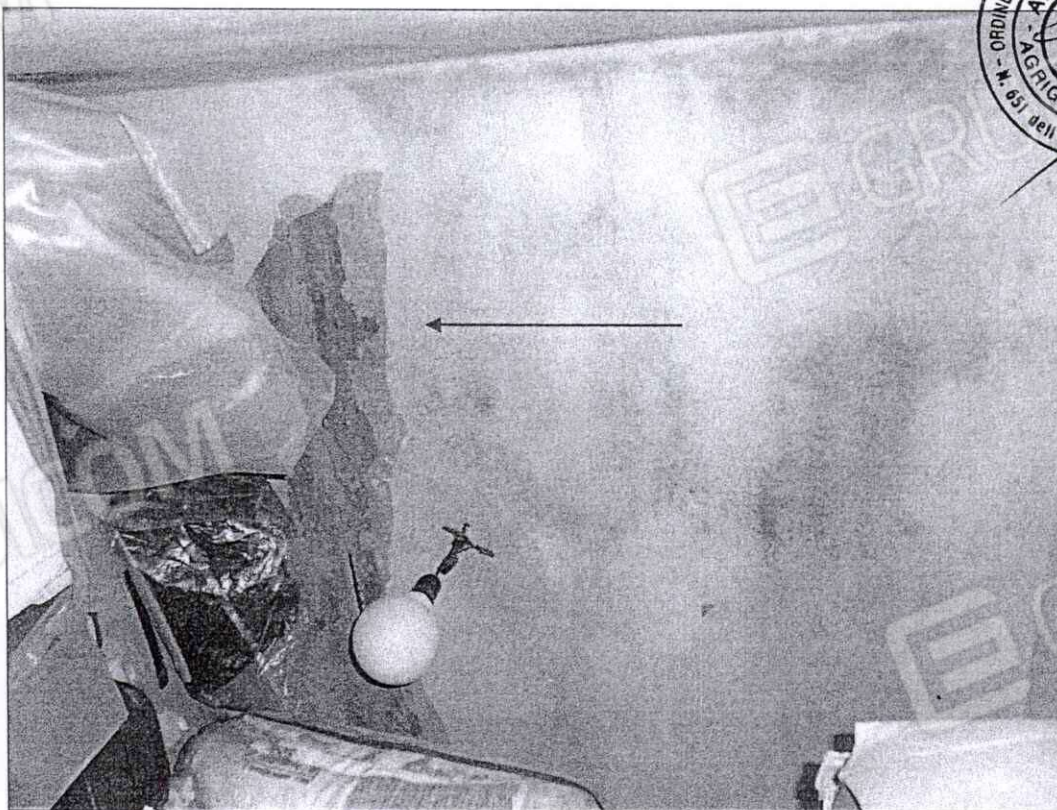

Foto n° 13  
Serbatoi in eternit da eliminare come rifiuti speciali.