

MAGAZZINO
fig.55 part.8841 sub 1

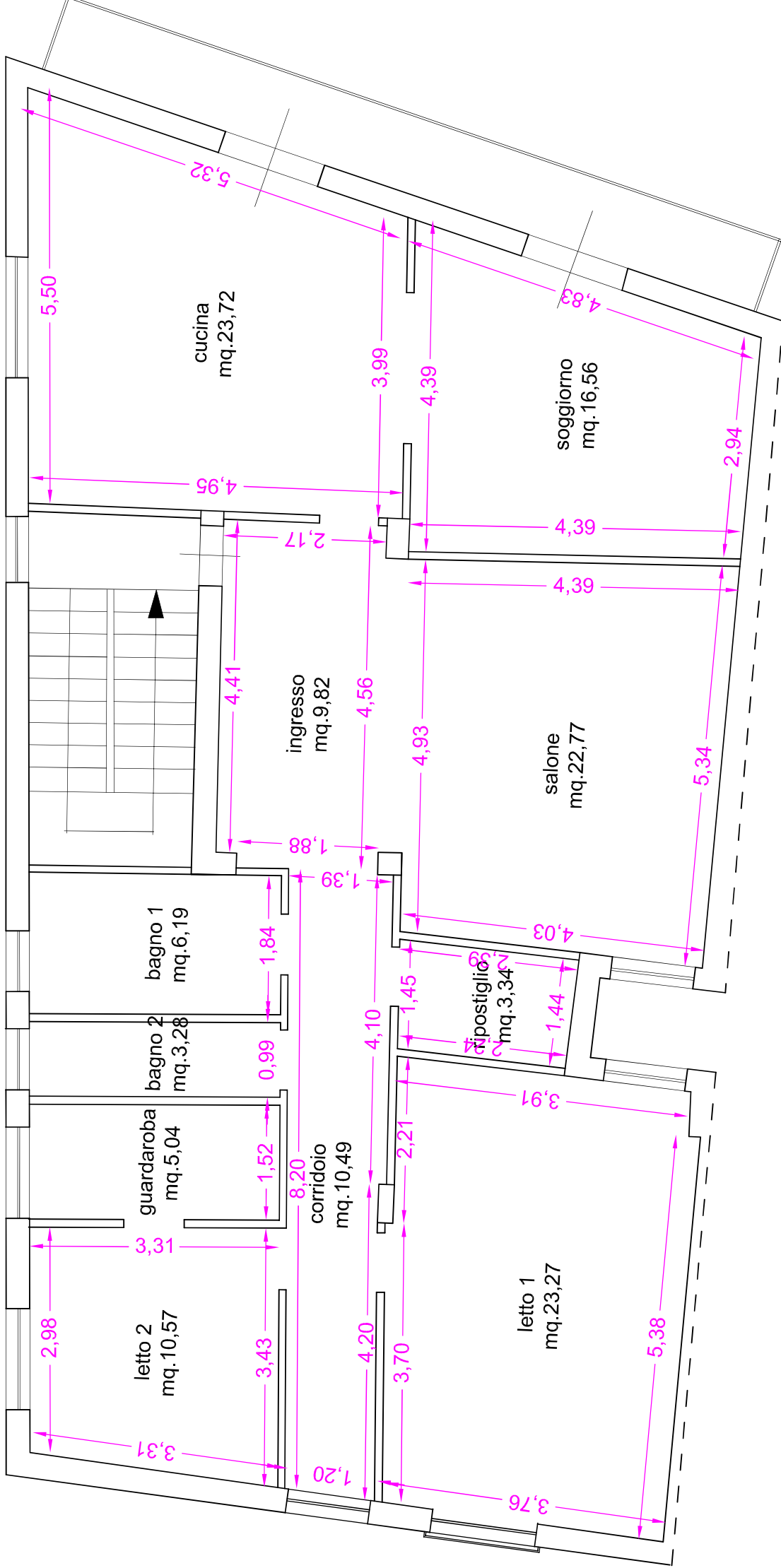

APPARTAMENTO
fig.55 part.8841 sub 7



Comune: VENEZIA - CAPICCIOLI
 Foglio: 53 A/1 - 4
 Immensità originaria: 667,000 x 99,020 moltiplicata per: 100
 13-LOG-2023 13.1.28
 Scale originale: 1:1000
 Immensità originaria: 667,000 x 99,020 moltiplicata per: 100
 13-LOG-2023 13.1.28

N=5130

L=5000

I Perticella 492

MINISTERO
P. - Cir. S. F. - 212



MINISTERO DELLE FINANZE
DIREZIONE GENERALE DEL CATASTO E DEI SERVIZI TECNICI ERARIALI

Mod. B (Nuovo Catasto Edilizio Urbano)

Lire
20

NUOVO CATASTO EDILIZIO URBANO

(R. DECRETI-LIQUIDAZIONE 15 APRILE 1939, N. 155)

Planimetria dell'immobile situato nel Comune di Canicatti Via Vizzini M^a

Ditta

Allegata alla dichiarazione presentata all'Ufficio Tecnico Erariale di Canicatti

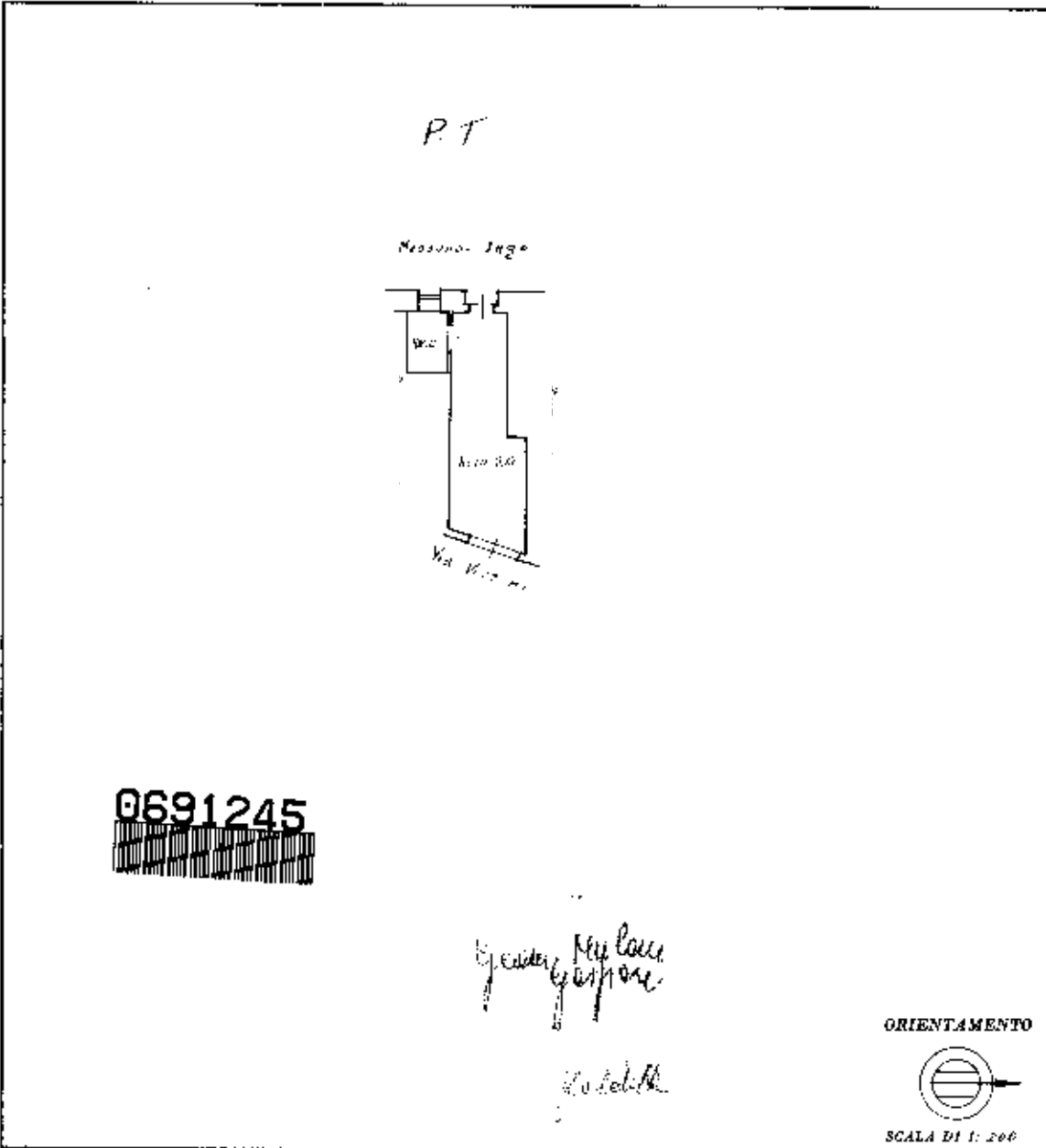

Gen. M. L. ...
...

| SPAZIO RISERVATO PER LE ANNOTAZIONI D'UFFICIO | |
|---|------------|
| DATA | 22-21-2021 |
| PROF. N° | 285910 |

Completata dal Gen. M. L. ...
(Titolo, data e luogo)

Iscritto all'Albo dei periti
della Provincia di Trapani

Nata il 14 febbraio 1866

Firma: Gen. M. L. ...

Catasto dei Fabbricati - Situazione al 22/09/2021 - Comune di CANICATTI (B602) - Foglio 55 - Particella: 884 - Subalterno: 1 - Inquadratura: 01

Ultima planimetria in atti

**Agenzia del Territorio
CATASTO FABBRICATI
Ufficio Provinciale di
Agrigento**

Dichiarazione protocollata n. AG0409941 del 19/11/2007

Planimetria di u.i.u. in Comune di Canicatti'

Via Vizzini

civ. 2

Identificativi Catastali:

Sezione:

Foglio: 55

Particella: 8841

Subalterno: 7

Compilata da:

Belmonte Calogero

Iscritto all'albo:

Geometri

Prov. Agrigento

N. 1831

Scheda n. 1

Scala 1:200

PIANO PRIMO

h = ml 3,40

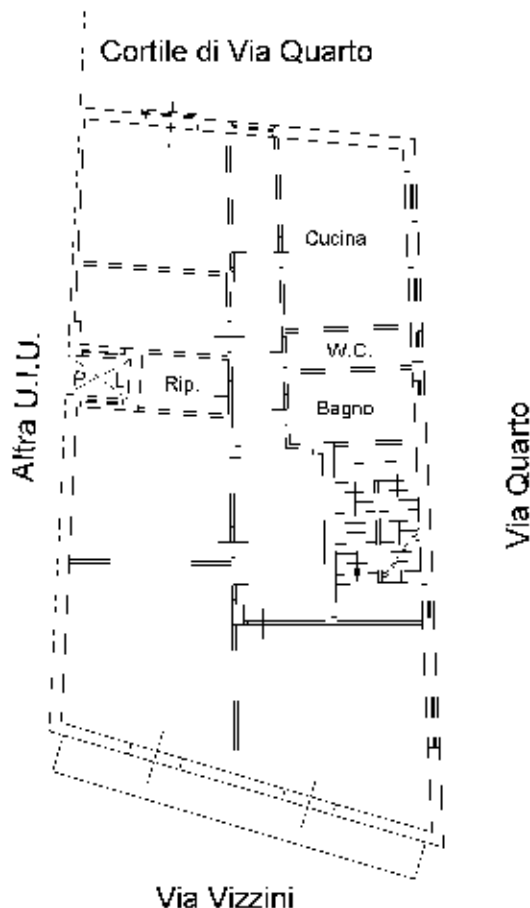

Catasto dei Fabbricati - Situazione al 22/09/2021 - Comune di CANICATTI' (B602) - < Foglio: 55 - Particella: 8841 - Subalterno: 7 >
VIA VIZZINI n. 2 piano: 1;

Ultima planimetria in atti

Data: 22/09/2021 - n. T87226 - Richiedente: RPPGCH62M15A089T

Totale schede: 1 - Formato di acquisizione: A4(210x297) - Formato stampa richiesto: A4(210x297)

