

**Agenzia del Territorio
CATASTO FABBRICATI
Ufficio Provinciale di
Agrigento**

Dichiarazione protocollo n. AG0121293 del 04/09/2006

Planimetria di u.i.u. in Comune di Canicatti'

Via Portella Delle Ginestre

civ. 23

Identificativi Catastali:

Sezione:

Foglio: 45

Particella: 898

Subalterno: 6

Compilata da:

Di Bella Carmelo

Iscritto all'albo:
Geometri

Prov. Agrigento

N. 2201

Scheda n. 1

Scala 1:200

Piano terra
h= 3,50m

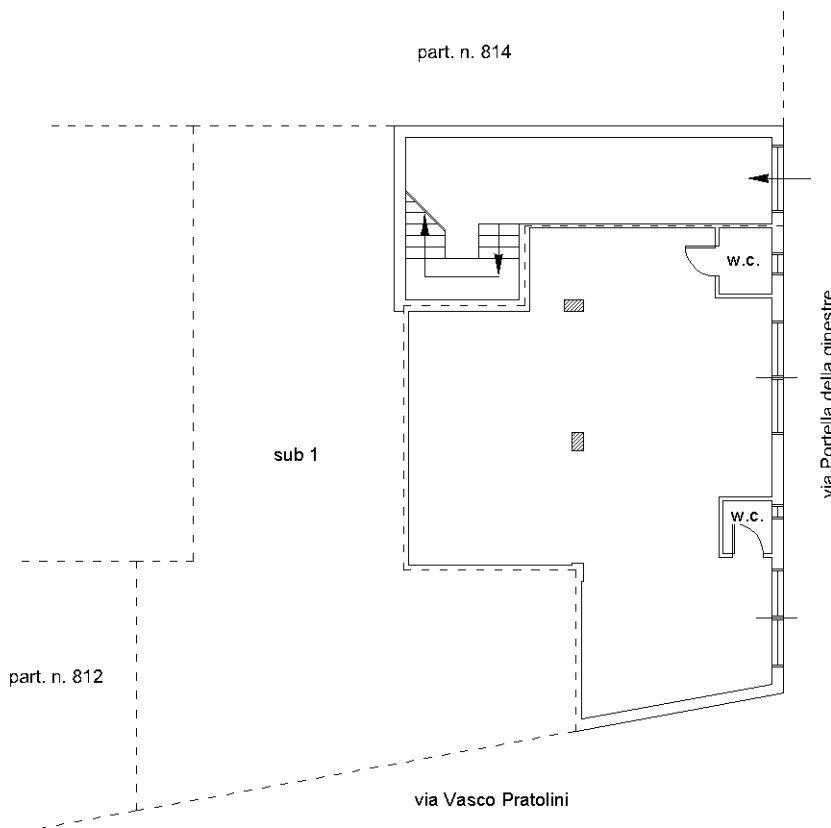

Catasto dei Fabbricati - Situazione al 08/12/2020 - Comune di CANICATTI' (B602) - < Foglio: 45 - Particella: 898 - Subalterno: 6 >
VIA PORTELLA DELLE GINESTRE n. 23 piano: T;

Ultima planimetria in atti