



MINISTERO DELLE FINANZE
DIREZIONE GENERALE DEL CATASTO E DEI SERVIZI TECNICI E CATASTRALI

Acc. tav. N. 20

ACCERTAMENTO GENERALE DELLA PROPRIETA' IMMOBILIARE URBANA

(R. D. 1100/1910) (LEGGE 13 APRILE 1928 (N. 1616))

Planimetria degli immobili urbani denunciati con la Scheda N°

Comune Casale

Ditta [REDACTED]

Via Casale N° 20

[REDACTED]

ACCERTAMENTO GENERALE DELLA
PROPRIETA' IMMOBILIARE URBANA

PROL. TRAMITE REG. N. 111/1922

COMUNE

di Casale

Tabelle di riepilogo

DELLA

SCHEDE NUMERO

AVVERTENZA

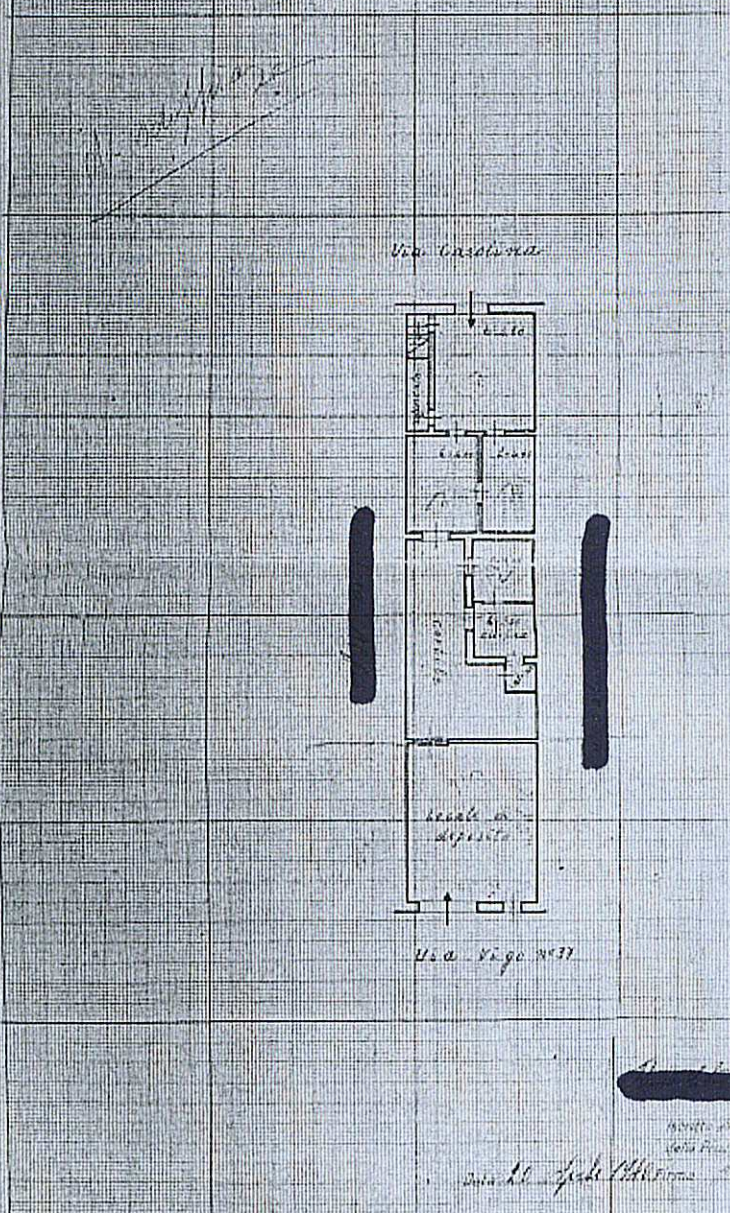

ORIENTAMENTO



SCALA: 1:200

[REDACTED]

PRODOTTO DA [REDACTED]

Direttore [REDACTED]

REG. MINISTERO DELLE FINANZE

