



Foto 1 – Vista aerea della porzione del Comune di Maletto in cui si trovano gli immobili pignorati



Foto 2 – Vista degli immobili dalla Via S. Michele



Foto 3 – Vista degli immobili dalla Via S. Michele

Planimetria con indicazione dei coni ottici	Abitazione e Garage ubicati in via San Michele nn. 18 e 20, Maletto (CT)	Rilievo del 20/08/2020
--	---	------------------------

Abitazione - Pianta Piano Terra - Scala 1:100

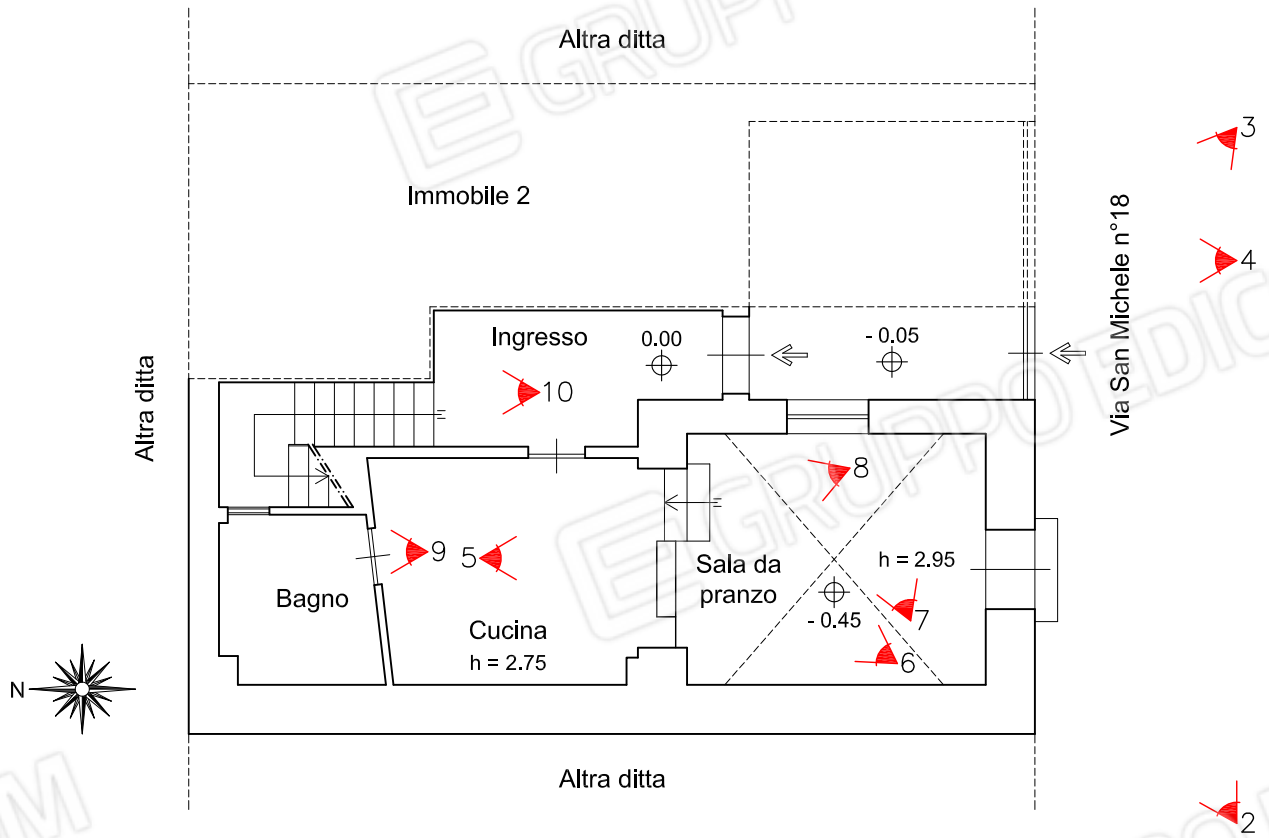

Abitazione civile - Pianta Piano Primo - Scala 1:100

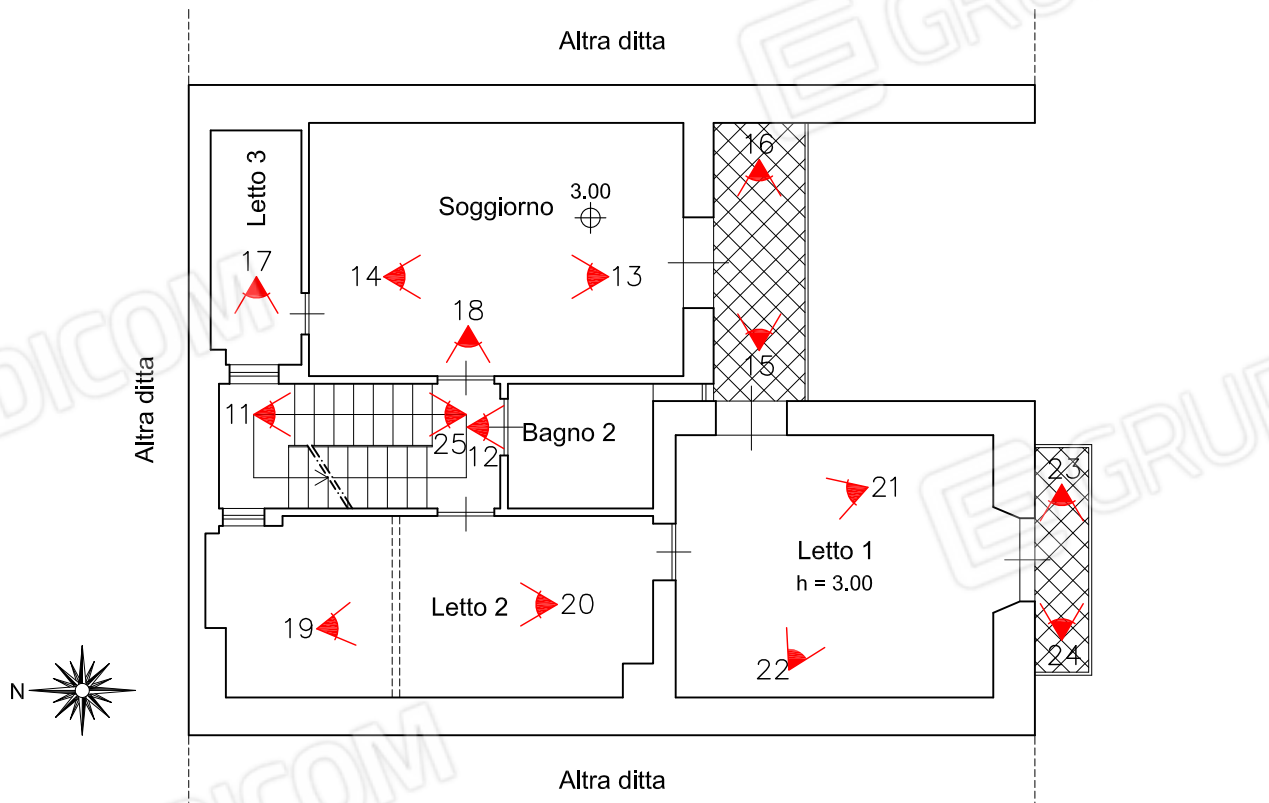

Abitazione - Pianta Piano Primo - Scala 1:100

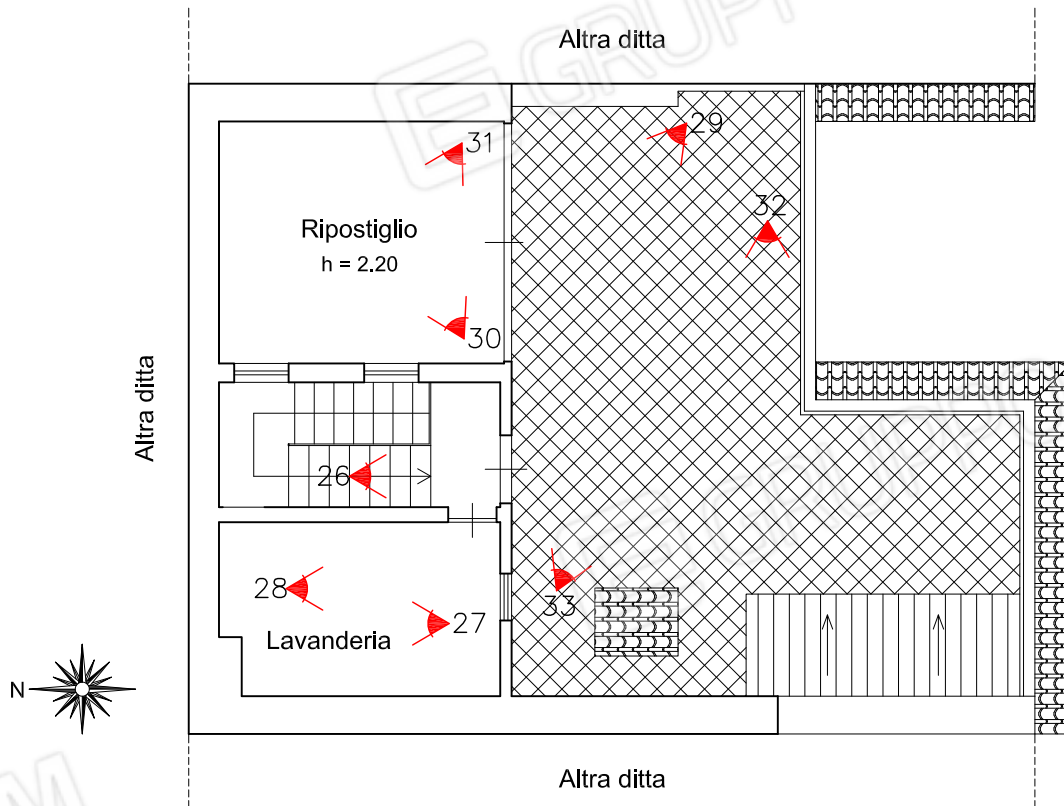

Garage - Pianta Piano Terra - Scala 1:100





Foto 4 – Vista degli ingressi dei due immobili dalla via S. Michele



Foto 5 – Vista della Sala da Pranzo dalla Cucina e dell'apertura da regolarizzare (arco)

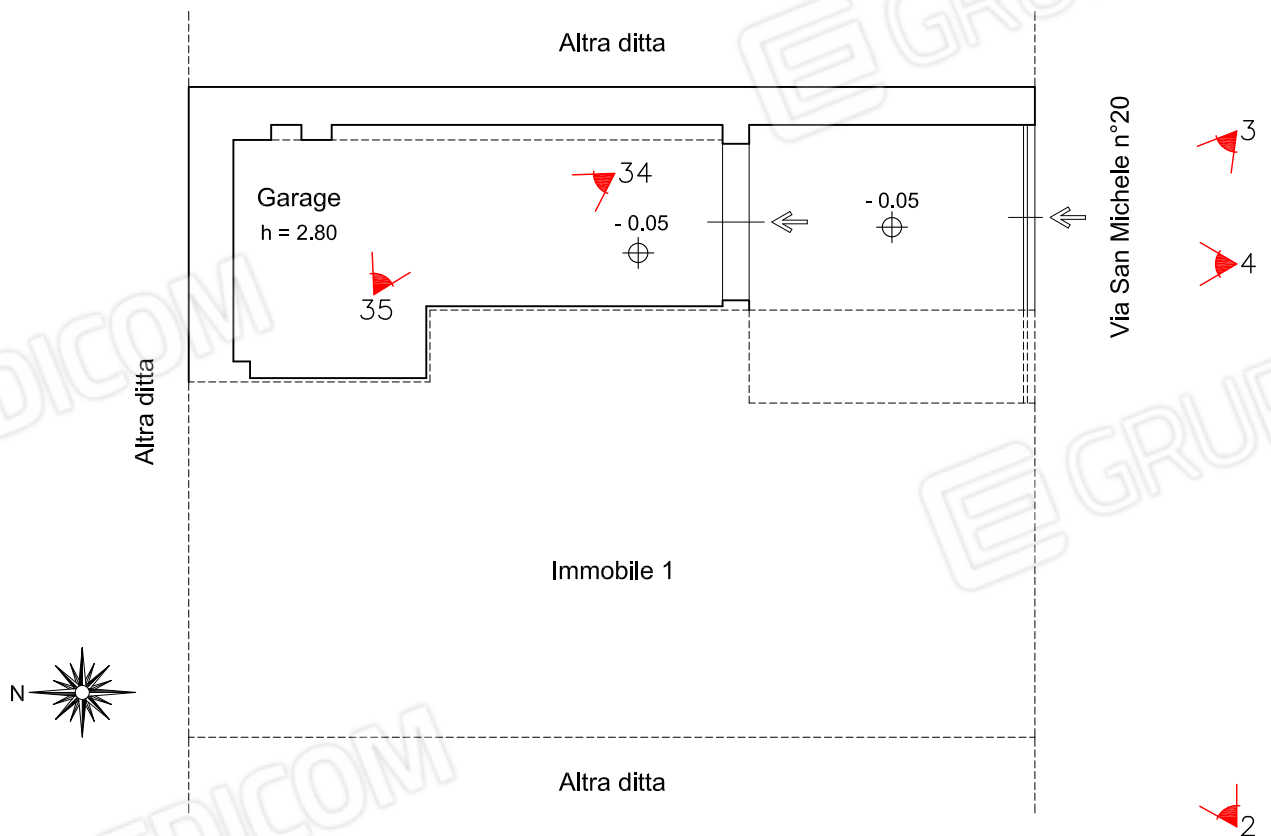

Foto 6 – Vista della Cucina dalla Sala da Pranzo



Foto 7 – Vista della finestra (da regolarizzare) della Sala da Pranzo



Foto 8 – Vista della Cucina



Foto 9 – Bagno 1 (piano terra)



Foto 10 – Vista della scala interna (piano terra)



Foto 11 – Pianerottolo del piano primo

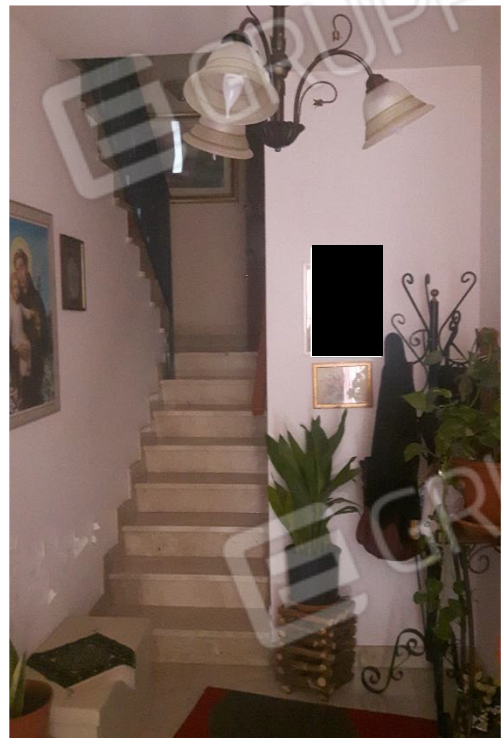

Foto 12 – Bagno 2 (piano primo)



Foto 13 – Soggiorno

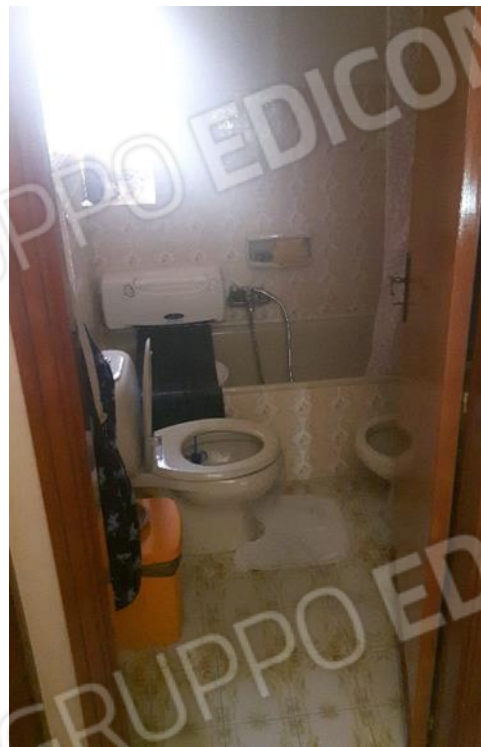

Foto 14 – Soggiorno



Foto 15 – Balcone (Soggiorno)



Foto 16 – Balcone (Soggiorno)



Foto 17 – Letto 3



Foto 18 – Ingresso al Letto 2



Foto 19 – Letto 2

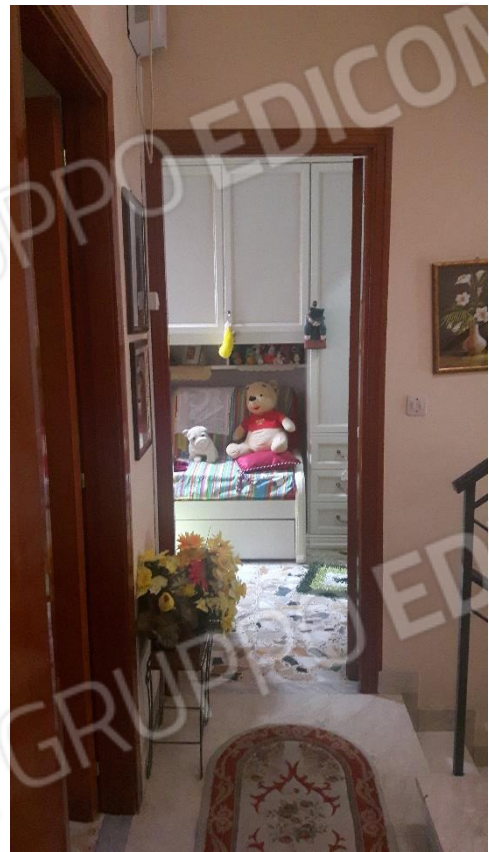

Foto 20 – Letto 2



Foto 21 – Letto 1



Foto 22 – Letto 1



Foto 23 – Balcone (Letto 1)



Foto 24 – Balcone (Letto 1)



Foto 25 – Vista della scala interna (piano primo)

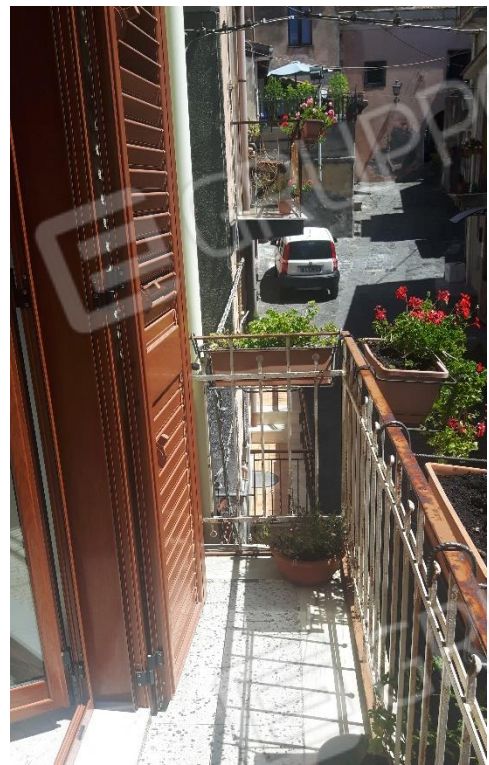

Foto 26 – Pianerottolo (piano secondo)



Foto 27 – Lavanderia

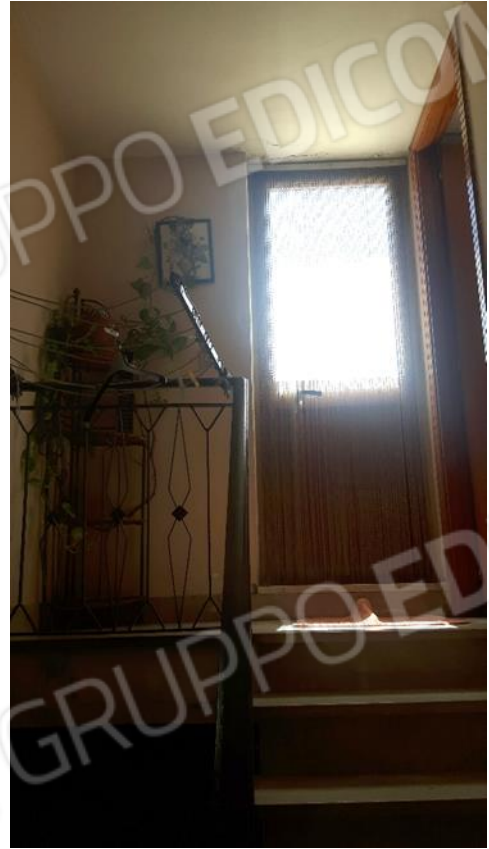

Foto 28 – Lavanderia



Foto 29 – Vista del piano secondo dalla terrazza di copertura.



Foto 30 – Ripostiglio



Foto 31 – Ripostiglio



Foto 32 – Terrazza di copertura



Foto 33 – Terrazza di copertura



Foto 34 – Garage



Foto 35 – Garage